

Museen und Ausstellungen in Niederösterreich

Programm der Stadt-, Stifts- und
Regionalmuseen



2017

IN KUNST BADEN

ARNULF
RAINER
MUSEUM

Täglich von 10 bis 17 Uhr, Josefsplatz 5, 2500 Baden, Austria
www.arnulf-rainer-museum.at



300 JAHRE  15.3. – 29.11.17
MARIA THERESIA
STRATEGIN | MUTTER | REFORMERIN

SCHLOSS HOF: Schloss | Garten | Gutshof
Jubiläumsausstellung „Bündnisse und Feindschaften“

SCHLOSS NIEDERWEIDEN: nur 2km von Schloss Hof entfernt
Jubiläumsausstellung „Modernisierung und Reformen“

www.schlosshof.at | mariatheresia2017.at

Tel. +43 (0) 2285 20 0000

SCHLOSS HOF | 2294 Schloßhof 1

SCHLOSS NIEDERWEIDEN

2292 Engelhartstetten, Niederweiden 1



SCHLOSS HOF
Schloss Niederweiden

Liebe Museumsbesucherin, lieber Museumsbesucher!

Von Handwerk bis Technik, von Natur bis Kunst und von Archäologie bis Zeitgeschichte: Niederösterreich bietet eine vielfältige und abwechslungsreiche Museumslandschaft. Rund 750 Museen, Sammlungen, Ausstellungshäuser, Gedenkstätten, Themenwege und Lehrpfade bieten Spannendes, Lehrreiches und Unterhaltsames zu den unterschiedlichsten Themen.

Eine gute Möglichkeit, unsere Museen kennen zu lernen, bietet der Museumsfrühling Niederösterreich am 20. und 21. Mai 2017. Unter dem Motto „Spurensuche. Mut zur Verantwortung“ werden anlässlich des Internationalen Museumstags an diesem Wochenende spezielle Programme in und um Museen angeboten.

Schmökern Sie in unserem Programmheft und lassen Sie sich von dem reichen Museumsangebot inspirieren!

Wir wünschen Ihnen viel Freude beim Erkunden der niederösterreichischen Museen und Ausstellungen!

Dr. Edgar Niemeczek

Geschäftsführer der Kultur.Region.Niederösterreich

Mag.^a Ulrike Vitovec

Geschäftsführerin des Museumsmanagement Niederösterreich

Neugierig geworden?! Viele weitere
Veranstaltungen finden Sie auf unserer
Website www.noemuseen.at.



**museums
management** 

www.kulturregionnoe.at

**Kultur
gemeinsam
leben.**

**KULTUR . REGION .
NIEDERÖSTERREICH**

Niederösterreichische Landesausstellung 2017

Pöggstall, 1. April – 12. November



ALLES
WAS
RECHT
IST

www.alleswasrechtist.at

■ Sonderausstellungen
nVA nach Voranmeldung
nV nach Vereinbarung
ÖZ Öffnungszeiten

Hinweis: Ausstellungs- und Öffnungszeiten können sich ändern, nehmen Sie vor Ihrem Ausflug sicherheitshalber mit der Institution Kontakt auf.



Amstetten

Carl Zeller-Museum

Hofgasse 6
3352 St. Peter in der Au
07477 42111 (Gemeinde)
www.carlzeller.at
ganzjährig während der Amtsstunden der Marktgemeinde
Mo 8-12 Uhr u. 13-18 Uhr, Di-Fr 8-12 Uhr

Fahrngruber Hammer mit angeschlossenem Köhlereimuseum

In der Noth 40
3341 Ybbsitz
07443 85300 (Tourismusbüro FeRRUM)
www.schmieden-ybbsitz.at
Mai-Okt: nV (telefonisch)

FeRRUM „welt des eisens“

Markt 24
3341 Ybbsitz
07443 85300
www.schmieden-ybbsitz.at
Jan-März: Mo 13-17 Uhr, Di-Fr 9-17 Uhr, Sa 9-13 Uhr, April-Dez: Mo 13-17 Uhr, Di-So 9-17 Uhr
■ Baukultur gewinnt! – Wanderausstellungen
21.04.2017 – 12.05.2017
■ Heavy Metal – NÖART
07.10.2017 – 29.10.2017

Feuerwehrmuseum Haag

Erholungsheimstraße 8, Feuerwehrhaus
3350 Haag
0664 5988831
nV

Geschichtliches Museum der Stadt St. Valentin

Hauptplatz 5
4300 St. Valentin
07435 58660
valentinmuseum.at/museum
Di/Do 17-19.30 Uhr, So/Fei 10-12 Uhr u. 15-18 Uhr
■ Karikatur – Christian Gschöpf
01.12.2016 – 28.02.2017

Hammerwerk Eybl

In der Noth 49
3341 Ybbsitz
0676 9432099
keine fixen ÖZ, für Gruppen nVA

Haus Habermann von Hoch – Atelier und Galerie Christine Habermann von Hoch – Museum Prof. Alfred Habermann (Schmiedepapst)

Markt 16
3341 Ybbsitz
0676 7073172
www.habermannvonhoch.com
nV

Heimatemuseum im Nadlingerhof

Nabegg 21
3323 Neustadtl an der Donau
0676 4867534
www.nadlingerhof.at
So/Fei ab 14 Uhr, Gruppen u. Busse nVA auch außerhalb der ÖZ

Heimatemuseum Kematen

1. Straße 31, Gemeindeamt
3331 Kematen an der Ybbs
07448 2312
während der Amtszeit der Gemeinde: Mo-Do 8-12 Uhr, Fr 8-11 Uhr, sowie zusätzlich Di 13-17 Uhr

Hollensteiner Sagenweg

von Großhollenstein über Dornleiten nach Wentstein
3343 Hollenstein an der Ybbs
07445 21821
ganzjährig begehbar, gepflegt von Mai-Okt

Kornkreismuseum

Gimpersdorf 2
3331 Kematen an der Ybbs
07448 5068
grissenberger-gimpersdorf.at
April-Okt: Do 14-17 Uhr, Fr/Sa 9-17 Uhr u. nV, Gruppen nV

Lebendes Webereimuseum Unterleiten

Dornleiten 1
Landwirtschaftliche Fachschule Unterleiten
3343 Hollenstein an der Ybbs
07445 204
nVA

Militärgeschichtliches Museum 1914-1945-1990

Aichhöd 5
3332 Sonntagberg/Rosenau
07448 21020
www.militaermuseum.com
1.4.-31.10.: Do-Fr nV, Sa/So/Fei 9-18 Uhr

MostBirnHaus

Stift 14
3321 Ardagger
07479 6400
www.mostbirnhaus.at
Ende März-April: Di-So 10-17 Uhr, Mai-Okt: Di-So 9-17 Uhr, Nov-Mitte Dez: Sa/So 10-17 Uhr

Mostviertelmuseum „mostMUSIK“ Haag

Volksfestgelände
Sportplatzstraße 5
3350 Haag
07434 42423 (Stadtgemeinde Haag)
www.mostviertelmuseum.at
ganzjährig nV Besuch u Führung möglich

Mostviertler Bauernmuseum – Privatsammlung Distelberger

vlg. Ödhof, Gigerreith 39
3300 Amstetten
07479 73341
www.distelberger.at
Besichtigung u. Führung jederzeit nV

Naturlehrpfad Franzosenwald

3353 Seitenstetten
07477 42224 (Gemeindeamt Seitenstetten)

NÖ Freilichtmuseum Haag

Weiß-Park
3350 Haag
07434 42423 (Stadtgemeinde Haag)
Ganzjährig zugänglich

Nostalgiemuseum Drahtesel & mehr

Hauptstraße 7
3314 Strengberg
0676 3238572
www.drahtesel-museum.at
Do 14-17 Uhr, Fr 16-19 Uhr,
Sa 14-17 Uhr, nV auch zu
anderen Zeit, Gruppen nVA

Ostarrichi Museum – In 7 Schritten durch die Geschichte Österreichs

Millenniumsplatz 1
3364 Neuhofen an der Ybbs
07475 52700-40
www.museum-ostarrichi.at
22.4.-26.10.2017: Mo/Do/Fr 9-12
Uhr, Di/Sa/So/Fei 9-12 u.
13-17 Uhr, Schulklassen
u. Gruppen jederzeit nVA,
Führungen nVA ab 10 Pers.

Puch Oldtimer Museum

Dorfstraße 11, Leutzmannsdorf
3304 St. Georgen am Ybbsfelde
07473 6113
www.puch-wieser.at
Mo/Di/Do 8-12/13.30-18 Uhr,
Mi 8-12 Uhr, Fr 8-12/13.30-17 Uhr,
Sa 9-12 Uhr

Rathausgalerie Amstetten

Rathausstraße 1
3300 Amstetten
07472 601-454 (Tourismusbüro)
[www.amstetten.at/
Rathausgalerie.150.0.html](http://www.amstetten.at/Rathausgalerie.150.0.html)
Mo-Do 8-16 Uhr, Fr 8-14 Uhr
■ Malerei und Graphik –
Rosa Heger
17.03.2017 – 12.05.2017
■ Magie der Farben – Renate
Namjesky und Christiana Rassl
12.01.2017 – 03.03.2017

Römermuseum Wallsee

Donauberg 1
3313 Wallsee
07433 2270 (Hr. Ing. Fuger)
07433 2380 (Hr. Wahl)
1.5.-30.9.: Mi 18-19 Uhr u. nV
(telefonisch)

Schatzkammer der Wallfahrtsbasilika Sonntagberg

Sonntagberg 1
3332 Rosenau
07448 21572 (Pilgerbüro)
www.sonntagberg.at
Ostermontag-31.10.: tägl. 10-
17 Uhr (letzter Einlass 16 Uhr),
1.11.-Ostermontag: nV

Schloss St. Peter in der Au – Viertelsgalerie des Landes NÖ

Hofgasse 6
3352 St. Peter in der Au
07477 421110
www.blaugelbe.at
Fr/Sa 15-17 Uhr, So 10-12 u.
14-17 Uhr

Schloss Ulmerfeld

Burgweg 1
3363 Ulmerfeld
07475 54037
Ostern-26.10.: Fr 15-19 Uhr, Sa/
So/Fei 10-12 Uhr u. 14-17 Uhr
■ Kraft der Linie –
Kunstinitiative Amstetten
07.04.2017 – 28.05.2017
■ Kunst : Resonanzkörper –
Egner, Kubin, Damisch, Fuchs
u.v.m.
02.06.2017 – 15.10.2017



Stadtarchiv Amstetten

Rathausstraße 1
3300 Amstetten
07472 601-343
Di/Do 9-11 Uhr

Stift Seitenstetten

Am Klosterberg 1
3353 Seitenstetten
07477 423000
www.stift-seitenstetten.at
1.4.-31.10.: 9-12 u. 13-17 Uhr, Os-
terso. geschl., Stiftsbesichtigung
im Rahmen von Führungen: tägl.
10 u. 14 Uhr, Galerie: tägl. 9-12
u. 13-17 Uhr, für Gruppen ab 15
Pers. ganzjährig geöffnet.
■ Schau ma amoi – Wirtschaft
& Werte 2.0 – Hl. Benedikt +
Julius Raab + :-)
01.04.2016 – 31.10.2017



Treffengut Hammer

Dornleiten 19
3343 Hollenstein an der Ybbs
07445 21821
Juli-Aug: Mi 18-20 Uhr u. nV

Wentsteinhammer

Wenten 1
3343 Hollenstein an der Ybbs
07445 21821
frei zugänglich



Baden

Allander Tropfsteinhöhlen- Sammlung

Tropfsteinhöhle Alland,
Buchberg
2534 Alland
0660 6735108
www.tva-alland.at
1.4.-31.10.: Sa/So/Fei 10-17 Uhr,
Juli-Aug: auch Mo-Sa 13-17 Uhr,
Gruppen nVA

Archiv und Helmsammlung der FF St. Veit an der Triesting

Florianigasse 1
2560 St. Veit an der Triesting
0664 9632858
www.ffstveit.at
nV (telefonisch), Gruppen nVA

Arnulf Rainer Museum

Josefsplatz 5, Frauenbad
2500 Baden
02252 209196
www.arnulf-rainer-museum.at
tägl. 10-17 Uhr, Führungen: Sa/
So/Fei 15 Uhr und nVA
■ Arnulf Rainer.
PINSELRAUSCH
24.10.2015 – 30.04.2017
■ Arnulf Rainer Farbenlehre
01.05.2017 – 15.10.2017
■ Arnulf Rainer & Donald Judd
15.10.2017 – 30.04.2018

Austrian-Aviation-Museum (AAM)

Flugfeldstraße
2540 Bad Vöslau
0664 3017899
[www.austrian-aviation-
museum.com](http://www.austrian-aviation-museum.com)
Einzel-/Gruppenführungen nV

**Baum- und Strauchlehrpfad
im Schlosspark Tribuswinkel**

Schloßallee 5
2512 Tribuswinkel
0225221274
www.pro-tribus.at
ganzjährig

Beethovenhaus Baden

Rathausgasse 10
2500 Baden
02252 86800-630
www.beethovenhaus-baden.at
Di-So/Fei: 10-18 Uhr, 24.12. u.
31.12.: 10-14 Uhr

**Berndorfer Stilklassen**

Margaretenplatz 2 und 5
2560 Berndorf
02672 8225352
www.berndorfer-stilklassen.at
April-Okt: Unterrichtstage
15-16.30 Uhr, Sa/So/Fei 10-12
u. 13-16.30 Uhr, Ferienzeit
13-16.30 Uhr

Das kleine Bahn-Museum

Hauptstraße 34 (beim Café)
2571 Altenmarkt an der Triesting
0664 2736710
www.bahnmuseum.at
ganzjährig nV

Franz Jonas-Gedenkraum

Schulstraße 11
2524 Teesdorf
0676 7446817 (Fr. Mauersich)
nV

**Franz Kroller Volks-
und Schulsternwarte
Traiskirchen**

Hauptplatz 17, Arkadia, am Dach
der Stadtsäle
2514 Traiskirchen
02252 57192
www.sternwarte-traiskirchen.org
Sept-Juni: Mo 20 Uhr u. jeden
1. So im Monat 10.30 Uhr u. nV,
Gruppen nV

**Glasmuseum
„Die gläserne Burg“**

Pottendorfer Straße 24-26
2483 Weigelsdorf
02254 72442
www.kuchlerhaus.at
Mo-Fr 13:30-17 Uhr, Sa 10-12 Uhr

**Heimatemuseum
Ebreichsdorf im ehem.
Bahnhof Unterwaltersdorf**

Bahnstraße (ehem. Bahnhof
Unterwaltersdorf)
2442 Unterwaltersdorf
02254 72426
www.heimatemuseum-ebreichsdorf.com
Ende April-Ende Okt: So/Fei
9-12 Uhr
■ Alte Ansichten: Gestern und
heute
23.04.2017 - 22.10.2017

Heimatemuseum Pfaffstätten

Dr. Josef Dolp-Straße 1
2511 Pfaffstätten
02252 88985 (Marktgemeinde)
www.heimatkundeverein.at
Mai-Sept: Jeden So 10-12 Uhr
■ Gansl und Waldschneffe -
Gasthäuser in Pfaffstätten
20.05.2017 - 01.10.2017

Heimatemuseum Rother Hof

Hauptstraße 25
2486 Pottendorf
02623 73755
www.rotherhof.at
Ostermontag-26.10.: So/Fei 14-17
Uhr, Gruppen nVA

**Heimatemuseum Schönau an
der Triesting**

Kirchengasse 12
2525 Schönau an der Triesting
02256 64190
nV

Heimatemuseum Teesdorf

Schulstraße 11
2524 Teesdorf
0676 7446817 (Fr. Mauersich)
nV

**Hermann Broch-Museum
Teesdorf**

Schulstraße 11
2524 Teesdorf
0676 7446817 (Fr. Mauersich)
nV

**Holztrift- und Forstmuseum
Schöpfklause**

Ortsrotte Schöpfgitter –
Salzgraben-Forststraße
2533 Klausen-Leopoldsdorf
02257 67002
April-Okt: jeder 1. u. 3. So im
Monat 14-16 Uhr u. nV

**Kaiser Franz Josef-
Museum für Handwerk und
Volkskunst**

Hochstraße 51
2500 Baden
02252 41100 (während d. ÖZ)
www.kaiser-franz-josef-museum-baden.at
1.4.-31.10.: Di-So/Fei 14-17 Uhr,
Gruppen nVA Juni-Aug: So/Fei
10-17 Uhr

Kaiserhaus Baden

Hauptplatz 17
2500 Baden
02252 86800231 (Kulturamt
Baden)
nV

Karmel Mayerling

Karmel St. Josef,
Mayerling 3
2534 Alland
02258 2275
www.karmel-mayerling.org
1.11.2016-31.03.2017 (Winter):
Di/Fr 10.30-13 Uhr, Sa/So/
Fei 9-17 Uhr (letzter Einlass:
16.30 Uhr), Gruppen auch nV
1.4.2017-31.10.2017 (Sommer):
tägl. 9-17.30 Uhr (letzter Einlass:
17 Uhr) Ausnahmen: Karfreitag
14.4.2017, Karsamstag 15.4.2017
u. 24.12.2017: 9-13 Uhr (letzter
Einlass 12.30 Uhr)

Kompotheuriger Bauer

Babenbergerstraße 43
2500 Baden
02252 82632
nV und zur Zeit der Buschen-
schenke Anfang März u. Okt

Krupp stadt museum BERNDORF

Bahnhofstraße 4
2560 Berndorf
02672 81376
www.kruppstadt-berndorf.at
Mai-Okt: Do 9-12 Uhr, Fr 16-20
Uhr, Sa/So/Fei 11-18 Uhr
■ #Krupp#Kosmos#Kirchen –
100 Jahre Margaretenkirche –
90 Jahre Evangelische Pfarre
09.05.2017 – 26.10.2107



LEUM – Lichtmuseum Leobersdorf

Joseph Haydn-Gasse 2F / Liese
Prokop-Platz 1
2544 Leobersdorf
02256 63671
www.leum.at
1.4.-30.6.: Sa/So 14-18 Uhr,
15.9.-31.3.: So 14-18 Uhr

Literarischer Lehrpfad

Schlossallee 5
2512 Tribuswinkel
0664 2308300
ganzjährig geöffnet

Museum Oberwaltersdorf mit Broncia Koller-Archiv

Kulturstraße 1
2522 Oberwaltersdorf
0699 12064108 (Hr. Pribila)
ganzjährig: Mi 16-19 Uhr,
Gruppen nVA

Pecherlehrpfad Hernstein

Am Hart
2560 Hernstein
02633 47205
ganzjährig: jederzeit zugänglich

Pechermuseum Hernstein

Pfarrgasse 2
2560 Hernstein
02633 47205 (Gemeindeamt)
www.hernstein.gv.at
1.5.-31.10.: So/Fei 10-12 Uhr u. nV
■ Fotoausstellung
01.05.2017 – 31.10.2017

Privatsammlung „Historische Telefonapparate“

Rohrgasse 18
2540 Bad Vöslau
02252 71186
www.telefonmuseum.at
ganzjährig nV (nur mit Führung),
Gruppen nVA (telefonisch)

Puppen- und Spielzeugmuseum Baden

Erzherzog Rainer-Ring 23,
Gartenrakt
2500 Baden
02252 86800-578
Di-Fr 16-18 Uhr, Sa/So/Fei 14-18
Uhr, geschlossen: 24.-26.12.,
31.12. u. 1.1.



Rollettmuseum Städtische Sammlungen

Weikersdorferplatz 1
2500 Baden
02252 86800-580
Mi-Mo 15-18 Uhr, geschlossen:
24.-26.12., 31.12. u. 1.1.



Schlossmuseum Kottlingbrunn im Wasserschloss

Schloß 4, 1. Stock
2542 Kottlingbrunn
0664 9796232 (ab 16 Uhr)
[www.linhart-hajek.at/
kottlingbrunn/museum.html](http://www.linhart-hajek.at/kottlingbrunn/museum.html)
Feb-Nov: Jeder 2. Sa im Monat
14-17 Uhr u. nV, während des
Advents im Wasserschloss:
15-18 Uhr

St. Laurent Weinwanderweg

Hauptplatz 2
2523 Tattendorf
02253 81581 (Gemeindeamt)

Stadtmuseum Bad Vöslau

Kirchenplatz 8
2540 Bad Vöslau
0252 76135
www.stadtmuseumbadvoeslau.at
Anfang Mai-26.10.: Sa 14-18 Uhr,
So/Fei 9-13 Uhr

Stadtmuseum Traiskirchen

Wolfstraße 18
2514 Traiskirchen
02252 50852110 (Stadtgemeinde
Traiskirchen, Kulturamt)
[www.stadtmuseum-
traiskirchen.at](http://www.stadtmuseum-traiskirchen.at)
März-Dez: Di, So/Fei: 8.30-12.30
Uhr, Gruppen ab 10 Pers. auch
nV
■ „Im Anfang war das Licht“
500 Jahre Reformation
30.03.2017 – 24.12.2017
■ Österreich wird frei
05.03.2017 – 31.10.2017

Triestingtaler Heimatmuseum

Kirchenplatz 3
2564 Weissenbach an der
Triesting
02674 87822 (Hr. Ing. Heimel)
www.triestingtalmuseum.at
1.5.-31.10.: So/Fei 13.30-17.30 Uhr,
an Wochentagen u. Gruppen (ab
7 Pers.) nVA ganzjährig

Waldlehrpfad „Berndorf- Guglzipf“, Natur- und Heimatweg

2560 Berndorf
02672 81721
jederzeit zugänglich, Gehzeit bis
zur Hütte: ca. 40 Minuten. Der
Weg ist für Kinderwagen nicht
geeignet.

Zisterzienserabtei Stift Heiligenkreuz

Zisterzienserstift Heiligenkreuz
2532 Heiligenkreuz bei Baden
02258 87030
www.stift-heiligenkreuz.at
tägl. 9-16 Uhr, Karfreitag, Heiliger
Abend: 7.30-15 Uhr



Bruck a.d. Leitha

„BAXA“ Kalkofen- und Steinabbauuseum

Am Goldberg 1
2452 Mannersdorf am Leithagebirge
02168 62783
Mai-Okt: jeden So im Monat
14-17 Uhr u. nV (telefonisch),
Gruppen nVA

Bauern- und Dorfmuseum Johann Öhlwerther Wilfleinsdorf

Heugasse 15
2462 Wilfleinsdorf
02162 63830
nV

Edmund Adler-Galerie

Hauptstraße 48 (im Schloss)
2452 Mannersdorf am Leithagebirge
02168 622520 (Stadtamt)
ganzjährig: So 14-16 Uhr u. nV

Eisenbahnmuseum Schwechat

Bahnhof Groß Schwechat,
Sendnergasse 26,
Museumseingang: Hintere Bahngasse 2b
2320 Schwechat
0676 4757597 (Hr. Kamper)
www.eisenbahnmuseum.at
1.5.-26.10.: Mi-Sa 14-18 Uhr,
So/Fei 10-17 Uhr. Zusätzlich
geöffnet am 15.8. 10-17 Uhr,
Sa/So/Fei Fahrbetrieb auf der
Feldbahn. Jeden letzten So im
Monat, sowie am 1.5. u. 26.10.
findet Dampfbetrieb statt.
Gruppen nV

Feuerwehrmuseum Bruck an der Leitha

Florianistraße 122
2460 Bruck an der Leitha
02162 62122
nV (telefonisch), Gruppen nVA

Feuerwehrmuseum Fischamend

Kleinneusiedlerstraße 5
2401 Fischamend
0676 4546936
[www.feuerwehr-fischamend.at/
unser-museum.html](http://www.feuerwehr-fischamend.at/unser-museum.html)
Mai-Sept: jeder 1. Sa im Monat
15-19 Uhr u. nV (telefonisch),
Lange Nacht der Museen

Fischamender Museum für Luftfahrt u. Zeitgeschichte

Hainburgerstraße 6
2401 Fischamend
02232 76521
www.luftfahrt-fischamend.at
Mai-Sept: jeder 1. Sa im Monat
10-12 u. 15-19 Uhr (telefonisch),
Lange Nacht der Museen, nV
sind Sonderführungen möglich.

Heimatismuseum Fischamend

Im Fischatum am Hauptplatz
2401 Fischamend
0664 4205616
heimatismuseum-fischamend.at
Mai-Sept: jeder 1. Sa im Monat
10-19 Uhr (telefonisch), Lange
Nacht der Museen, nV sind
Sonderführungen möglich.

Kinderwagenmuseum

Bodenzeile 6
2403 Scharndorf
0664 73455300
www.kwm-bayer.at
Mi 9-12 o. nV (telefonisch),
Gruppen nVA

Landwirtschaftsmuseum und Oldtimerausstellung Familie Jüly

Feldgasse 75
2460 Bruck an der Leitha
02162 66066
März-Okt: jeden 1. Sa im Monat
9.30-12.30 Uhr, Gruppen (ab 12
Pers.) nV ganzjährig

Limeshalle Höflein

Am Limes 1
2465 Höflein
02162 625530 (Gemeindeamt)
nV mit Gemeinde

Maria Biljan-Bilger Ausstellungshalle

Hauptstraße 61
2453 Sommerein am
Leithagebirge
01 5336043
www.maria-biljan-bilger.at
Mai-Okt: Sa/So 14-18 Uhr

Museum der Photographie

Donauarmstraße 1
2401 Fischamend
0699 19255378
www.museumderphotographie.at
April-Sept: jeder 1. Sa im Monat
10-12 u. 15-19 Uhr, Lange Nacht
der Museen u. nV, um telefoni-
sche VA wird gebeten

Museum Internationale Einsätze

Wallenstein-Kaserne,
Wienerstraße 360
2434 Götzensdorf a. d. Leitha
0664 6222925
nV u. VA, Gruppen nVA

Museum Mannersdorf am Leithagebirge-Stadtmuseum

Jägerzeile 9
2452 Mannersdorf am
Leithagebirge
02168 62680
Mai-Okt: So 10-12 Uhr, Gruppen
nVA

Museum Marienthal

Hauptstraße 64
2440 Gramatneusiedl/Himberg
0664 5006087
[agso.uni-graz.at/museum_
marienthal/index.htm](http://agso.uni-graz.at/museum_marienthal/index.htm)
ganzjährig von 8-18 Uhr

Museum Petronell-Carnuntum Auxiliarkastell

Hauptstraße 78
2404 Petronell-Carnuntum
02163 20935
www.auxiliarkastell.at
Mai-Okt: Sa/So/Fei 10-17 Uhr,
Gruppen nVA

Oldtimermuseum Gramatneusiedl

Heinrich-Lörigasse 1
2440 Gramatneusiedl/Himberg
01 586 8080
www.oldtimertreff.com
April-Okt: So/Fei 14-18 Uhr,
Gruppen nVA

Privates Vogelmuseum der Familie Bodisch

Burgenlandstraße 13
2460 Bruck an der Leitha
02162 62715, nV

Römerstadt Carnuntum/ Amphitheater Militärstadt

Wienerstraße 52
2405 Bad Deutsch Altenburg
02163 33770
www.carnuntum.at
18.3.-19.11.2017: tägl. 9-17 Uhr
■ Römerfestival
10.06.2017 - 18.06.2017

Römerstadt Carnuntum/ Museum Carnuntinum

Badgasse 40-46
2405 Bad Deutsch Altenburg
02163 33770
www.carnuntum.at
18.3.-19.11.2017: tägl. 9-17 Uhr
■ Der Adler Roms – Carnuntum
und die Armee der Caesaren
19.03.2017 - 19.11.2017
■ Römerfestival
10.06.2017 - 18.06.2017

Römerstadt Carnuntum/ Römisches Stadtviertel

Hauptstraße 1A
2404 Petronell-Carnuntum
02163 33770
www.carnuntum.at
18.3.-19.11.2017: tägl. 9-17 Uhr
■ Carnuntum 333. Festival der
Spätantike
12.08.2017 - 15.08.2017
■ Römerfestival
10.06.2017 - 18.06.2017

Schloss Rohrau, Graf Harrach'sche Familiensammlung

Schloss Rohrau 1
2471 Rohrau
02164 225316
schloss-rohrau.at
Ostern-1.11.: Fr-So/Fei 10-17 Uhr

Stadtgalerie Wiener Turm

Wiener Gasse 11A
2460 Bruck a. d. Leitha
02162 62221
www.bruckleitha.at
nV

Stadtmuseum Bruck a. d. Leitha

Burgenlandstraße 22, Ungarturm
2460 Bruck an der Leitha
0664 1010838, nV

Stadtmuseum Wienertor

2410 Hainburg an der Donau
02165 62111
www.wienertor.at
1.5.-31.10.: So/Fei 12-17 Uhr,
Gruppen nVA

VillaVinum Wienerlebnis- welt Carnuntum

Weinweg 1
2460 Bruck an der Leitha
0699 10300890 (Fr. Rosner)
www.villavinum.at
Mai-Okt: Sa/So/Fei 14 Uhr,
Besichtigung nur mit Führung!
Gruppen jederzeit nVA

Weinbaumuseum Prellenkirchen

Kellergasse
2472 Prellenkirchen
02145 2202
1.5.-31.10.: nVA

Weinlehrpfad und Schaukeller

Hoher Weg (Kellergasse)
2465 Höflein
02162 62553
nV mit Gemeinde



Gänserndorf

„Erdäpfelmuseum“ – Land- wirtschaftliches Museum

Am Schulberg Nr. 8
2185 Prinzendorf
02533 89938
nV

Barockjagdschloss Eckartsau

Schloß Eckartsau
2305 Eckartsau
02214 2240
www.schlosseckartsau.at
1.4.-31.10.: Sa/So/Fei 11, 14 u.
16 Uhr, Besuch nur mit Führung!
Gruppen ab 6 Pers. nVA am
Vortag (auch außerhalb der
ÖZ) Die Nationalpark Donau-
Auen-Informationsstelle ist frei
begebar und von 1.4.-31.10.
10-17 Uhr geöffnet

Dampfmaschinenmuseum Breitstetten

Leopoldsdorferstraße 18
2285 Breitstetten
0664 9158192
dampfmaschinen-museum.at
Anfang Mai-Ende Okt: Sa/So
9-18 Uhr u. nV

Dependance Bad Pirawarth

Prof. Knesl-Platz 1
2222 Bad Pirawarth
02574 2340
Während Veranstaltungen u.
nV

Eisenbahnmuseum

ÖBB-Bahnhof Deutsch-Wagram,
Bahnhofstraße
2232 Deutsch Wagram
0664 73700281 (Hr. Rossak)
www.erste-eisenbahn.at
April-Okt: jeden 1. u. 3. So im
Monat 10-16 Uhr, Gruppen nVA
(telefonisch)
■ „180 Jahre Eisenbahn in
Österreich – 1837-2017“
20.05.2017 - 15.10.2017

Eisenbahnmuseum „Das Heizhaus“

Sillerstraße 123
2231 Strasshof an der Nordbahn
02287 302711
[www.eisenbahnmuseum-
heizhaus.com](http://www.eisenbahnmuseum-
heizhaus.com)
1.4.-26.10.: Di-So/Fei 10-17 Uhr
(Kassaschluss 16 Uhr)

Erdöl-Erdgas-Lehrpfad Prottes

Hauptplatz 11
2242 Prottes
02282 2182
Museum: nV, Gruppen nVA
Lehrpfad ganzjährig frei zu
besichtigen

Erdölmuseum Neusiedl an der Zaya

Bahnstraße 29
2183 Neusiedl an der Zaya
02533 89255
nV, Nostalgieweg jederzeit frei
zugänglich

Erstes österreichisches Computermuseum Bad Pirawarth

Prof. Knesl-Platz 12
2222 Bad Pirawarth
0699 10075670
[www.facebook.com/pages/
Computermuseum-Club/
159713494096259](http://www.facebook.com/pages/
Computermuseum-Club/
159713494096259)
tägl. 14-22 Uhr u. nV

Heimat- und Napoleonmuseum

Erzherzog Carl-Strasse 1
2232 Deutsch Wagram
0664 4364745 (Hr. Derbic)
www.wagram1809.at
April-Nov: So/Fei 10-16 Uhr,
Gruppen nVA (telefonisch)
■ Frühlingszauber –
Osterausstellung
18.03.2017 - 19.03.2017
■ Bier und Weihwasser
02.04.2017 - 26.11.2017

Heimatmuseum Groß-Enzersdorf

Stadamt, Rathausstraße 5
2301 Groß-Enzersdorf
02249 2314, nV

Heimatmuseum Leopoldsdorf im Marchfeld

KempENDORF Nr.1
2285 Leopoldsdorf
0664 4934647 (Hr. Rupprecht)
ganzjährig nV (telefonisch)

Heimatmuseum Marchegg

Im Schlosspark u. Speicher des
Schlosses Marchegg
2293 Marchegg
02285 7130
www.marchegg-heimatmuseum.at
April-Okt: Sa/So/Fei 14-17 Uhr
u. nV

Heimatmuseum Niederabsdorf EUSEUM

Liechtensteinstraße 147
2272 Niederabsdorf
02536 2136
kulturverein-niederabsdorf.jimdo.com
nV bzw. siehe Website

Historisch-Archäologisches Museum Markgrafneusiedl (HISTA)

Museumstraße 1
2282 Markgrafneusiedl
0664 1119007 (Verwaltung)
www.oeab.ac.at
Mai-Okt: Nur für Gruppen u.
nVA u. Buchung (rechtzeitig u.
telefonisch)

Hohenrappersdorfer Erlebnis-Weingartl

Schweinbarther Straße
2223 Hohenrappersdorf
02574 8304
www.hohenrappersdorf.com
jederzeit frei zugänglich, von
1.5.-31.10. stehen selbstständig
startbare Tonstationen zur
Verfügung, Führungen zu den
unterschiedlichen Themen nVA,
siehe Website

Kulturhaus Strasshof a. d. Nordbahn/Heimatmuseum

Bahnhofplatz 22 (gegenüber
dem Postamt)
2231 Strasshof a. d. Nordbahn
02287 2208
So/Fei 13-17 Uhr, Gruppen nV
(telefonisch), geschlossen am:
24., 25. u. 26.12. sowie 1.1.

Museum für Archäologie und Paläontologie

Schlossplatz 1
2263 Dürnkrot
02538 80726 (Kustos)
members.aon.at/herbert-preisl/page_1_1.html
nVA

Museum für Ur- und Frühgeschichte Stillfried

Hauptstraße 23
2262 Stillfried
0676 611 39 79
www.museumstillfried.at
April-Okt: Sa/So/Fei 13.30-
17.30 Uhr, Juni-Sept auch Mi
13.30-17.30 Uhr, Gruppen nVA
■ Es war jede Mühe wert!
Rettungsgrabungen im Raum
Stillfried
01.04.2017 - 31.10.2017

**Museum Hohenau an der March. Ortsgeschichte –**

Oskar Sima – Eisenbahn
Hauptstraße 12
2273 Hohenau an der March
02535 31505 (Museum)
www.museumhohenau.at
22.4.-16.9.2017:
Sa/So/Fei 14-17 Uhr u. nV
■ Kunstaussstellung von Jasmin
Piskaty
22.04.2017 - 21.05.2017
■ Arbeiten für den Ort. Die
Hohenauer Zuckerfabrik
1867-2005
03.06.2017 - 29.07.2017

Museum Kreiner, „Pollaschak-Haus“

In der Hute 2
2292 Loimersdorf
02214 20133
1.5.-26.10.: tagsüber geöffnet
(Bitte um Anruf, falls kurzfristig
unbesetzt)
■ Papierkrippenausstellung
03.12.2017 - 06.01.2018

museumORTH

Schlossplatz 1
2304 Orth an der Donau
0676 5642767 (Fr. Täubling,
Besucherbetreuung)
museum.schloss-orth.at
21.3.-1.11.: tägl. 9-18 Uhr (Okt bis
17 Uhr) u. nV
■ 130 Jahre Schutzdamm in Orth
26.03.2017 - 01.11.2017
■ 60 Jahre Museen in Orth –
10 Jahre museumORTH
26.03.2017 - 01.11.2017
■ Was ist Heimat?
08.04.2017 - 14.05.2017
■ Donaubilder – Christine
Hradil-Kurzmann und Charlotte
Hradil-Kurzmann
21.04.2017 - 01.11.2017
■ Anders, und nicht so!
20.05.2017 - 25.06.2017
■ Wunderkammer
02.07.2017 - 01.11.2017



Museumsdorf Niedersulz

mit Südmährerhof
2224 Niedersulz 250
02534 333

www.museumsdorf.at

15.4.-14.10.: tägl. 9.30-18 Uhr
(letzter Einlass 17 Uhr), 15.10.-1.11.:
tägl. 9.30-17 Uhr (letzter Einlass
16 Uhr)

■ **Kummet-Ausstellung**

15.04.2017 - 01.11.2017

■ **Neu! „Evangelisch im Wein-
viertel“ – 500 Jahre Reforma-
tion**

08.05.2017 - 01.11.2017

■ **Neu! Greißlerei aus Jeden-
speigen**

20.05.2017 - 01.11.2017

■ **Südmährerkirtag**

06.08.2017

■ **Pferdekräft**

30.09.2017

**Österreichisches Spiele
Museum**

Raasdorfer Straße 28
2285 Leopoldsdorf
02216 70006

www.spielemuseum.at
nVA

**Pflanzenwerkstatt
Grafenweiden**

Grafenweiden 1
2292 Engelhartstetten
0699 10535356

[www.pflanzenwerkstatt-
grafenweiden.at](http://www.pflanzenwerkstatt-grafenweiden.at)
ganzjährig nV

**Privatmuseum Autoklinik
Müller**

Großhofen 32
2282 Großhofen
02248 2517

www.fa-autoklinik.at
nV, nur geführte Besichtigungen
(Dauer: 2-3 Stunden)

Prof. Knesl-Freilichtmuseum

Prof. Knesl-Platz
2222 Bad Pirawarth
02574 2340

als öffentliche Parkanlage jeder-
zeit frei zugänglich

Puppen- und Teddymuseum

Am Steinberg 1
2225 Zistersdorf
02532 2703

www.hotel-steinberg.at

Sa/So/Fei 13-17 Uhr, Gruppen
nVA

**Sakralsammlung Josef
Geissler**

Pfarrhof Herrenhaus,
Niedersulz 23
2224 Niedersulz
0650 9779503 (Prof. Geissler)
nV (telefonisch)

**Schiffmühle Orth an der
Donau**

Treffpunkt Ablegestelle „Zur
Schiffmühle“, im Nebenarm der
Donau beim Uferhaus
2304 Orth an der Donau
0664 3341422

www.schiffmuehle.at

Schiffmühle und Rundfahrten
von 1.4.-31.10.

Schloss Dürnkrot

Schlossplatz 1
2263 Dürnkrot
02538 80562 (Gemeindeamt)
nVA (telefonisch) Museumsfüh-
rungen: Herbert Preisl 02538
80726 o. preisl.herbert@aon.at

Schloss Hof im Marchfeld

Schlosshof 1
2294 Schlosshof
02285 20000

www.schlosshof.at

Wintersaison: 1.1.-14.3.2017 : Sa/
So/Fei 10-16 Uhr, Sommersaison:
15.3.-29.11.2017: tägl. 10-18 Uhr
(ausgenommen Weihnachts-
feiertage)

■ **300 Jahre Maria Theresia –
Strategin – Mutter – Reformerin**
15.03.2017 - 29.11.2017

Schloss Jedenspeigen

Schlossplatz 1
2264 Jedenspeigen
02536 8224 (Gemeindeamt)
www.jedenspeigen.at
Mai-Okt: Sa 12-17 Uhr, So/Fei
10-17 Uhr, Gruppen nVA

Schloss Marchegg

Im Schloss 1
2223 Marchegg
02285 710071 oder 11

www.schloss.marchegg.at

April-Okt: tägl. 10-16 Uhr,
Heimatmuseum im Schlosspark:
Sa/So/Fei 14-17 Uhr geöffnet

**Schloss Niederweiden im
Marchfeld**

Niederweiden 1
2292 Engelhartstetten
02285 20000 (Informationen u.
Buchungen)

www.schlosshof.at

15.3.-29.11.2017: tägl. 10-18 Uhr

■ **300 Jahre Maria Theresia –
Strategin – Mutter – Reformerin**
15.03.2017 - 29.11.2017

**Schloss Obersiebenbrunn,
Koptisches Museum**

Marktplatz 1
2283 Obersiebenbrunn
0650 9009013
Sa/So 11-16 Uhr

**schlossORTH Nationalpark-
Zentrum**

Schloss Orth, Schlossplatz 1
2304 Orth an der Donau
02212 3555

www.donauauen.at

21.3.-30.9.: tägl. 9-18 Uhr,
1.10.-1.11.: tägl. 9-17 Uhr

■ **Fledermäuse – gefährdete
Jäger der Nacht (Ausstellung im
Aussichtsturm)**

23.04.2017 - 01.11.2017

■ **Familienfest – Fledermäusen
auf der Spur**
23.04.2017

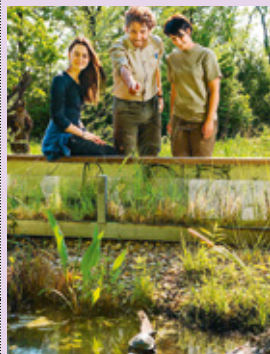
**Stadelmuseum**

Untere Hauptstraße 77
2222 Bad Pirawarth
0664 3761110

Mai-Okt: jeden 1. So im Monat
13-18 Uhr u. nV, Gruppen nVA

Stadtmuseum Zistersdorf

Im Meierhof
2225 Zistersdorf
02532 240114
www.stadtmuseum-zistersdorf.at

Südmährerhof

Weinviertler Museumsdorf
Niedersulz
2224 Niedersulz
02534 333
www.suedmaehren.at
Mitte April-Allerheiligen: tägl.
9.30-18 Uhr, letzter Einlass 17 Uhr

Urgeschichtssammlung und Heimatmuseum

Wagnergasse 21
2264 Sierndorf an der March
02536 8224 (Gemeinde)
Mai-Okt: jeden 1. So im Monat
14-16 Uhr, Gruppen nVA

Vivat Vinum – Weinmuseum am Kellerberg

Kellergasse
2264 Jedenspeigen
0664 5926968 (Ing. Ernst)
Pfungsten-Allerheiligen nV

Wehrturm Palterndorf-Dobermannsdorf

Hauptstraße 25
2182 Palterndorf
02533 89226
wehrturm.palterndorf.at
Di/Mi 8.30-13 u. 15-20 Uhr,
Do 8.30-13 Uhr, Fr 8.30-17 Uhr,
So/So 9.30-15 Uhr, Eintritt durch
das Gasthaus „Zum Wehrturm“,
Hauptstraße 25 (Tel.: 0664
7903006)

**Gmünd****„Schauplatz Eiserner Vorhang“**

Schloss Weitra
3970 Weitra
02856 3311
www.schloss-weitra.at
1.5.-31.10.: tägl. außer Di 10-17
Uhr, Gruppenführungen nVA

Atelier – Galerie Zeh mit Franz-Zeh Museum

Kleinpertholz 35
3860 Heidenreichstein
02862 52472 (Museum)
www.galerie-zeh.at
Mo-Fr 10-12 u. 15-17 Uhr, Sa
10-12 u. 15-17 Uhr, So/Fei 15-18
Uhr, u. nV

Braumuseum im Schloss Weitra

Schloss Weitra
3970 Weitra
02856 3311 (Kulturverein)
www.schloss-weitra.at
1.5.-31.10.: tägl. außer Di 10-17
Uhr, Gruppenführungen nVA

Burgmuseum Heidenreichstein

Schremser Straße 1
3860 Heidenreichstein
02862 52268
www.kinsky-heidenreichstein.at
Mitte April-Mitte Okt: tägl.
außer Mo, Besichtigung nur mit
Führung: 10, 11, 14, 15 u. 16 Uhr,
Gruppen nVA

Das Kunstmuseum Waldviertel

Mühlgasse 7a
3943 Schrems
02853 72888
www.daskunstmuseum.at
25.03.2017-14.01.2018:
März, April: Di-So/Fei 10-17 Uhr,
Mai, Juni, Sept: Di-So/Fei 10-18
Uhr, Juli, Aug: tägl. 9.30-18 Uhr,
Okt-Jan: Mi-So/Fei 10-17 Uhr,
für Gruppen, Kindergärten und
Schulklassen nVA geöffnet
Weihnachts- und Silvestertage
für Gruppen nV
■ Garten Eden
25.03.2017 - 14.01.2018
■ Weihnachtsausstellung
11.11.2017 - 14.01.2018

Garten der Menschenrechte

Lauterbach 11
3970 Moorbad Harbach
0664 3811267 (Hr. Wieneringer)
garten-der-menschenrechte.at
ganzjährig geöffnet, Gruppen nV

Glas- und Steinmuseum

Stadtplatz 34
3950 Gmünd
02852 52506100
Mai-Sept: Mo-Fr 10-12 u.
14-16.30 Uhr, Sa/So/Fei 9-12
Uhr u. nV

Glasmuseum Apfelthaler

Firma „Nagelberger Glaskunst“,
Altnagelberg 97 und 4
3871 Altnagelberg
02859 7354
www.nagelberger-glaskunst.at
Mo-Fr 8-17 Uhr, Sa/So/Fei 9-12 u.
13-16 Uhr u. nV

Hanfmuseum

Reingers 92
3863 Reingers
02863 8208 (Gemeinde)
www.hanfdorf.at
Mitte Juni-Mitte Sept: 13-17 Uhr,
für Gruppen nVA

Haus des Moores & Heimatmuseum

Ehem. Böhm-Tobias-Haus,
Kleinpertholz 36
3860 Heidenreichstein
02862 52619 (Fr. Kranner)
www.waldviertelnord.at
Besichtigung für Gruppen (ab
10 Pers.) nVA (telefonisch 0664
3582759)

Heimatmuseum Bad Großpertholz

Gemeindeamt, Bad
Großpertholz 138
3972 Bad Großpertholz
02857 2253 (Gemeinde)
Mo-Fr 7.30-12 Uhr u. Mi-Fr
14-16.30 Uhr, Gruppen nV

Heimatmuseum Großschönau

Großschönau 80
3922 Großschönau
02815 6252
April-Okt: nVA

Heimatmuseum Litschau

Stadtplatz 63
3874 Litschau
02865 5385
www.litschau.at
Juni-Sept: Sa 10-12 Uhr, Grup-
pen nV u. VA (telefonisch)

Heimatstube Reingers

3863 Reingers
02863 8208 (Gemeinde)
www.reingers.at/
Heimatstube_Reingers_2
ganzjährig: tägl. 8-17 Uhr,
Museumsschlüssel am Gemein-
deamt u. im Gasthof Uitz

Holzacker- und Holztriftmuseum mit Holzlehrschau

beim Stierhüblteich, Karlstift 338
3973 Karlstift
02857 2253
Mitte Juni-Mitte Sept: bei
Schönwetter tägl. u. nV

I.DE.A Designcenter NÖ

Mühlgasse 7
3943 Schrems
02853 771040
www.idea-design.at
Mo-Sa 9.30-12.30 u. 14-18 Uhr

Johann Hörmann-Strickereimuseum Litschau

Stadtplatz 33 (1.Stock)
3874 Litschau
02865 5385
www.litschau.at
Mai-Sept: Sa 10-12 Uhr, Gruppen
nVA

Käsemacherwelt Heidenreichstein

Litschauerstraße 18
3860 Heidenreichstein
02841 8004560
www.kaesemacherwelt.at
April-Dez: Di-So 9.30-17 Uhr,
Führungen: 10, 13 u. 15 Uhr

Kunst & Kultur Erlebniswanderweg Großschönau

3922 Großschönau
02815 7003

Märchenhaus Harbach-Nebelstein

Maissen 28
3970 Moorbad Harbach
02858 5231
Feb-Okt: Di-So 9-17 Uhr

Museum „Alte Textilfabrik“

Ehem. Firma „Hackl – K.u.K. Privilegierte Möbelstofffabrik“, In der Brühl 13
3970 Weitra
02856 2998 (Gästeinformation)
www.textilstrasse.at
Anfang Mai-Ende Okt: Fr-So 14-17 Uhr, Juli/Aug: zusätzlich Sa 10-12 Uhr, Besichtigungen und Führungen (ab 4 Pers.) nVA auch außerhalb der ÖZ bis Okt
■ **Kleider machen Leute – Leute machen Kleider**
22.04.2017 - 30.10.2017

Museumsbahnhof Heidenreichstein – Altnagelberg

Bahnhofsplatz 2
3860 Heidenreichstein
0680 1253003
www.wsv.or.at
Mitte Juli-Mitte Sept
Normalbetrieb, ansonsten
Sonderfahrten, Gruppen nVA

Naturpark „Heidenreichsteiner Moor“ mit Wald- und Moorlehrpfad

Waidhofener Straße 80
3860 Heidenreichstein
02862 52432
www.moornaturpark.at

Naturpark Blockheide

Blockheideweg 10
3950 Gmünd
0680 5062837 (Shop, Aussichtsturm, Ausstellung)
www.blockheide.at
April-Okt.: tägl 10-18 Uhr, Gruppenführungen nV (telefonisch)

Pfarrmuseum Litschau

Stadtplatz 25
3874 Litschau
02865 345 (Pfarramt)
www.litschau.at
Juni-Sept: So 10.30-12 Uhr,
Gruppen nV u. VA

Privatausstellung „Schätze der Vergangenheit“

Dr. Besenböck Straße 10
3943 Schrems
0664 2186404
www.schaetze-der-vergangenheit.at
1.4.-30.9.: Mo/Di/Do 9-18 Uhr u. nV (mind. 2 Tage vor Eintreffen bekannt geben.) Außerhalb der ÖZ Aufpreis von EUR 1,00 pro Pers.

Robert Hamerling-Museum

Kirchberg am Walde 88
3932 Kirchberg am Walde
0664 5807881
nV

Schauglashütte mit Museum – Glasstudio und Waldglashütte Kurt und Roland Zalto

Neu-Nagelberg 58
3871 Nagelberg
0680 2021860
www.waldglashuette.at
Mo-Sa 10-16 Uhr, Gruppen nVA

Schaumuseum – Alte Schmiede Gmünd

Stadtplatz 11
3950 Gmünd
02852 52506100
www.gmuend.at
April-Sept: Schauschmiede-Termine jeweils 9-12 Uhr.
Genauere Termine siehe Website

Schloss Weitra, Schlossmuseum

3970 Weitra
02856 3311 (Kulturverein)
www.schloss-weitra.at
1.5.-31.10.: tägl. außer Di 10-17 Uhr, Gruppenführungen nVA
■ **115 Jahre Dampf und Diesel**
01.05.2017 - 31.10.2017

Sonnenwelt Großschönau

Sonnenplatz 1
3922 Großschönau
02815 7727050
www.sonnenwelt.at
26.03.-31.10.2017 Di-So 9-17 Uhr,
Mo nur wenn Fei (letzter Einlass 16 Uhr) Gruppen nVA u. nV
■ **Erneuerbare Energien**
30.03.2017 - 31.10.2017

Stadtmuseum Gmünd

Altes Rathaus, Stadtplatz 26
3950 Gmünd
02852 52506100
Mai-Sept: Mo-Fr 10-12 u. 14-16.30 Uhr, Sa/So/Fei 9-12 Uhr u. nV

Stadtmuseum Schrems

Kirchenplatz 1
3943 Schrems
02853 774540
Mai-Okt: Di 16-18.30 Uhr, Fr 10-12 Uhr u. 16-18.30 Uhr, Gruppen nVA

UnterwasserReich, Naturpark Schrems

Moorbadstraße 4
3943 Schrems
02853 76334
www.unterwasserreich.at
April-Okt: tägl. 9.30-17 Uhr

Waldviertler Papiermühle Mörzinger

3972 Bad Großpertholz 76
02857 2240
www.papiermuehle.at
März-Okt.: Mi-Sa 10-17 Uhr, So/Fei 14-19 Uhr, Mo (auch Fei) u. Di geschlossen, Nov, Jan, Feb: Fr-So 14-17 Uhr, Mo-Do geschlossen, Dez. geschlossen

**Wallfahrts- und
Gemeindemuseum
Waldenstein**

Waldenstein 48
3961 Waldenstein
02855 478
tägl. 8-18 Uhr

Weg des 20. Jahrhunderts

3863 Reingers
02863 8208
www.themenwege.eu
Ganzjährig frei zugänglich,
Reisepass erforderlich

**Wünschelrutengeweg
Großschönau**

3922 Großschönau
02815 7003
www.wuenschelrute.at

**Hollabrunn****Amethyst Welt Maissau**

Horner Straße 36
3712 Maissau
02958 84840
www.amethystwelt.at
tägl. 10-17 Uhr, 1.5.-30.9.:
10-18 Uhr, Jan/Febr: nur Sa/
So/Fei geöffnet Gruppen nVA.
Amethyst-Schaustollen und
Edelsteinhaus jeweils nur
mit Führung zu besichtigen!
Führungszeiten siehe Website.
Sonderausstellung 2017 im
Edelsteinhaus:

■ **FANCY DIAMONDS** – Die
Magie farbiger Diamanten
04.03.2017 - 31.12.2017

**Armenhaus/Cholera-
Museum Wullersdorf**

Abt Karl Straße 19
2041 Wullersdorf
02951 8660
nV (telefonisch)

**Auf den Spuren der
Kellerkatze**

Dechant-Pfeifer-Straße 3
2020 Hollabrunn
02952 33 35-390 (Gemeinde)
www.kellerkatzenweg.at
ganzjährig tägl. geöffnet

Barockhoss Riegersburg

Riegersburg 1
2092 Riegersburg
0664 2145855
www.riegersburg-hardegg.com
29.4.-30.6.: Sa/So/Fei 10-17 Uhr,
1.7.-31.8.: tägl. 10-18 Uhr, 1.9.-
31.10.: Sa/So/Fei 10-17 Uhr,
Gruppen nVA

Bauernmuseum Kalladorf

Kalladorf 67
2041 Wullersdorf
02951 2632 (Weingut Burger)
ganzjährig nV, Schlüssel im
Weingut Burger Nr. 68

Brandlhof

Radlbrunn 24
3710 Ziersdorf
02956 81222
[www.volkskulturmo.e.at/
brandlhof](http://www.volkskulturmo.e.at/brandlhof)
April-Dez: So/Fei 10-14 Uhr,
Gruppen nVA

**Burg Hardegg (Maximilian
von Mexiko-Museum u.
Waffensammlung)**

Hardegg Stadt 38
2082 Hardegg
0664 2145855
www.burghardegg.at
April, Okt: Sa/So/Fei 10-17 Uhr,
Mai, Juni, Sept: tägl. 10-17 Uhr,
Juli, Aug: tägl. 10-18 Uhr,
Gruppen nVA

Burguine Feste Kaja

Zugang über Merkersdorf
2082 Hardegg
02948 8450 (Stadtgemeinde)
Sa/So/Fei 10-17 Uhr, Gruppen
nVA

Dorfmuseum Pernersdorf

Pernersdorf 181
2052 Pernersdorf
0680 4430838
members.aon.at/ziegel
nV (telefonisch)

Drechsleremuseum

Bründlstraße 30
3741 Pulkau
02946 2378
nV

**Eisenbahnmuseum
Unterretzbach**

Bahnhof Unterretzbach-Klein
Höflein
2074 Unterretzbach
02942 31557
nV (telefonisch)

**Fahrradmuseum Retz,
„S' Fahrrad im Schloss“**

Schlossplatz 5, Kellergeschoß
des Schlossgasthauses
2070 Retz
0664 6431791
www.fahrradmuseum.at
Mai-Okt: tägl. 14-17 Uhr u. nV

**Fürstentz-
Keltenstadt Sandberg –
Keltenausstellung**

Gemeindeamt Sitzendorf
3714 Sitzendorf an der Schmida
02959 2203 (Gemeinde)
www.forum-sandberg.com
Di/Mi/Fr 7-12 Uhr, Di zusätzlich
13-19 Uhr, Sa/So/Fei nVA
(telefonisch)

Galerie grenzART

Sparkassegasse 1
2020 Hollabrunn
0676 9185440 (Hr. Petschinka)
www.grenzart.org
Sept.-Juni: Do/Fr 15-18 Uhr,
Sa/So 10-12 Uhr, Gruppen nV

**Galerie Kunst und Handwerk
– KULTART pulkautal**

Großkadolz 175
2062 Seefeld-Kadolz
0676 3463046
www.kultart-pulkautal.at
12.04.-29.06.: Sa/So/Fei 15-
18 Uhr u. nV (telefonisch)

Galerie Untergrub

Untergrub 32
2013 Untergrub
02954 2514 (Hr. Ziolkowski)
www.galerie-untergrub.at
Fr-So/Fei 14-18 Uhr und nV
(telefonisch)

Gottfried von Einem Haus

Oberdürnbach 7
3721 Oberdürnbach
0664 4724795
(Fr. Wieland-Weiser)
Mai-Mitte Okt: nV

Guckkasten Museum

Hardegg-Stadt 36
2082 Hardegg
02948 8450 (Gemeinde)
Museum ist Teil des Hardegger
Themenweges und kann mittels
Code im Nachwächterbrevier
selbstständig besucht werden.
Für eine genauere Betrachtung
der Objekte muss eine Führung
gebucht werden.

Heimatmuseum Pulkau

Rathausgasse 4
3741 Pulkau
02946 2276
nV

**Heldenberg – Radetzky-
Gedenkstätte und
Steinzeitdorf**

Wimpffen-Gasse 5
3704 Kleinwetzdorf
02956 81240
www.derheldenberg.at
Radetzky Gedenkstätte,
Steinzeit Dorf & Aigner's
Falkenhof: April, Okt: Di-So
9-17 Uhr, Mai-Sept: Di-So 9-18
Uhr, Mo nur feiertags geöffnet
Lipizzaner & Koller's Oldtimer:
ganzjährig April, Okt: Di-So 9-17
Uhr, Mai-Sept: Di-So 9-18 Uhr,
Nov-März: Sa/So 9-17 Uhr

Joseph Misson-Haus

Mühlbach 23
3473 Mühlbach / Manhartsberg
02957 216 (Gemeinde)
www.missonhaus.at
nV (telefonisch)

**Jukebox – Salon –
Wurlitzermuseum**

Badgasse 25
3710 Ziersdorf
0688 8236819 (Hr. Freitag)
nV

**Kreisgrabenanlage
Immendorf**

2022 Immendorf
02951 8660
ganzjährig frei zugänglich

kultur.punkt hardegg

Hardegg 68
2082 Hardegg
02948 8450 (Stadtgemeinde)

**Lapidarium und Romanische
Kirche**

Grabern 174
2020 Grabern
02952 2132
April-Nov. Sa/So/Fei nV

**Mittelalterliche
Fluchtanlagen**

Hauptplatz/Abt-Karl-Straße
2041 Wullersdorf
02951 8660
ganzjährig nV

**Museum Retz: Retzer
Sammlungen, Südmährische
Galerie – Sammlung Stiftung
Dr. Hellmut Bornemann**

Znaimerstraße 7, c/o Stadtge-
meinde Retz
2070 Retz
02942 2700 (Tourismusverein)
www.museumretz.at
April-Okt: Fr/Sa/So/Fei 13-17 Uhr,
Gruppen nVA bei GR Schweitzer
(0664 73266148)
■ Prof. Hugo Lederer
22.04.2017 – 26.10.2017

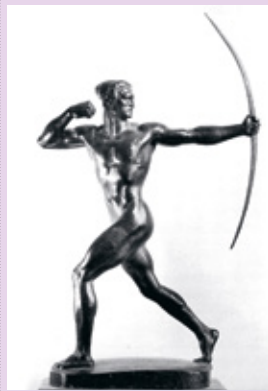
**Nationalpark Thayatal –
Nationalparkhaus**

Merkersdorf 90
2082 Hardegg
02949 7005
www.np-thayatal.at
21.3.-30.09.: tägl. 9-18 Uhr,
1.10.-2.11.: tägl. 10-17 Uhr

Oldtimermuseum Koller

Wimpffengasse 5
3704 Kleinwetzdorf
02956 812400
www.koller-oldtimer.at
April, Okt: Di-So 9-17 Uhr,
Mai-Sept: Di-So 9-18 Uhr,
Nov-März: Sa/So 9-17 Uhr

Perlmuttermanufaktur Felling

Felling 37
2092 Felling
02916 203
www.perlmutter.at
März/Nov: Mo-Do 9-12 Uhr u.
13-16 Uhr, Fr 9-12 Uhr, April-Okt/
Dez: Mo-Fr 9-12 Uhr u. 13-17 Uhr,
Sa 9-13 Uhr, zusätzlich Mai, Juni
u. Sept: Sa 9-12 u. 13-16 Uhr. An
So/Fei u. von 24.12. - Ende Feb
geschlossen!

**Pulkautaler Bienenmuseum
und -lehrpfad**

Peigarten 122
2053 Peigarten
02944 8561
April-Nov: Besichtigung und
Führungen (Dauer: ca. 1 Stunde)
nV Bienenlehrpfad ganzjährig
zugänglich

**Pulkautaler
Weinbaumuseum**

Untermarkersdorf, Kellergasse
2061 Hadres
0660 5999113 (Hr. Gröschl)
[www.pulkautaler-
weinbaumuseum.jimdo.com](http://www.pulkautaler-weinbaumuseum.jimdo.com)
nV (telefonisch)

Radiomuseum

Schlossallee 157
2020 Sonnberg
0664 3651040
[www.members.aon.at/
radio.museum](http://www.members.aon.at/radio.museum)
ganzjährig, Gruppen nVA

Reblaus Express

Lokalbahn Retz-Drosendorf
2070 Retz
0676 7505790
www.reblaus-express.at
1.5.-26.10.: Sa/So/Fei ab Retz
9.30, 13.20 u. 16.20 Uhr, ab
Drosendorf 11.50, 14.50 u.
17.50 Uhr

Reichenmuseum

2062 Seefeld-Kadolz
0664 4006044
nV

Retzer Erlebniskeller

Hauptplatz 30
2070 Retz
02942 2700
www.erlebniskeller.at
Mai-Okt: tägl. 10.30, 14 u. 16
Uhr, Nov/Dez u. März/April: tägl.
14 Uhr, Jän/Febr: Sa/So/Fei 14
Uhr, Gruppen nV, Treffpunkt
Hauptplatz, Informationsbüro

**Stadtmuseum „Alte
Hofmühle“**

Alte Hofmühle, Mühlenring 2
2020 Hollabrunn
0676 4223237 (HR Prof. Dr.
Bezemek)
www.altehofmuehle.at
16.4.-26.10.2017: So/Fei 9.30-12
Uhr, Gruppen nV (auch außer-
halb der ÖZ)
■ Flüchtlingslager und Militär-
lager in Hollabrunn
16.04.2017 - 26.10.2017
■ „Drent und Herent“ – Leben
an der Grenze – Ein Bilderbogen
20.05.2017 - 10.09.2017

**Steinzeitkeller-Museum**

Kellergasse Leithen/
Friedhofsteig
2051 Platt
0676 5426568 (Fr. Ing. Huber)
www.steinzeitkeller.at
15.4.-15.10.2017: Sa/So/Fei 14-18
Uhr, letzte Führung um 17.30 Uhr

**Themenweg Fürstensitz-
Keltenstadt Sandberg**

von Roseldorf nach Platt
3714 Sitzendorf an der Schmida
02959 2203 (Gemeinde)
www.forum-sandberg.at
jederzeit frei zugänglich

**Traktorenmuseum
Windpassing**

Windpassing 17
2020 Windpassing
02951 2266 (Mittag)
www.traktorenmuseum-windpassing.at
ganzjährig nur nV (telefonisch)

Windmühle Retz

Kalvarienberg 1
2070 Retz
02942 2700 (Tourismusverein)
www.windmuehle.at
April-Okt bei Führungen u. nV

**Wullersdorfer
Ziegelmuseum**

Hauptplatz/Abt-Karl-Straße, Im
„Erzherzog Fertinant Keller“
2041 Wullersdorf
02951 8660
nV

**Ziegelsammlung und
Weinbaumuseum
Jetzelsdorf**

Kellertrift 121
2053 Jetzelsdorf
0680 4430838
members.aon.at/ziegel
ganzjährig nV (telefonisch)

Ziegelstadt Ziersdorf

Marktplatz
3710 Ziersdorf
ganzjährig zugänglich

**Horn****1. Niederösterreichisches
Schnapsbrennerei-Museum**

Missingdorf 33
3751 Sigmundsherberg
02983 2398
www.wetter-brennerei.at
nV

**aÖ Iss Dialekt – Mühlen-
museum und Schauölmühle**

Erzherzog-Karl-Ring 17
3730 Eggenburg
02984 261026
www.iss-dialekt.at
ganzjährig nVA geöffnet

ARTGalerie Eggenburg

Kremserstraße 11
3730 Eggenburg
02984 7235
www.artmacho.gmxhome.de
Sa 10-12 Uhr, Gruppen nVA
■ Indian Summer
21.09.2017 - 28.10.2017
■ Frühling in der Galerie
27.04.2017 - 27.05.2017

**Ausgrabungen Schanzberg
in Gars Thunau**

Holzweise Thunau am Kamp
3571 Gars am Kamp
02985 2680 (Tourismusbüro)
jederzeit zugänglich

**Benediktinerabtei Stift
Altenburg**

Abt Placidus Much-Straße 1
3591 Altenburg
02982 345118
www.stift-altenburg.at
15.-26.10.: tägl. 10-17 Uhr
■ Jabornegg & Pálffy – Retro-
perspektive – Architekturpro-
jekte im historischen Kontext
01.05.2017 - 26.10.2017

**Das Biotop Zogelsdorfer
Baumkreis**

Zogelsdorf 10/1
3730 Zogelsdorf
0664 5131027
April-Nov: Gruppen nVA

**Das Österreichische
Motorradmuseum –
Sammlung Ehn**

Kleinmeiseldorferstraße 8
3751 Sigmundsherberg
0664 6493855
www.motorradmuseum.at
15.3.-15.11.: Sa/So/Fei 10-17 Uhr
u. nV

**Eisenbahn- und
Heimatmuseum Grafenberg**

Grafenberg 127
3730 Grafenberg
0664 3288357
www.sammlung-grafenberg.at
Aufgrund von Umbauarbeiten:
ÖZ siehe Website, Gruppen nVA

**Feuerwehrmuseum Gars am
Kamp**

Schillerstraße 520
3571 Gars am Kamp
0664 5961487
www.feuerwehrmuseum.gars.at
Mitte Mai-Mitte Sept:
Sa 10-12 Uhr

**Freizeitmuseum Langau –
gestern, heute, morgen**

Sommerzeile 36
2091 Langau
0664 1459903 (Hr. Köhlmayer)
15.4.-26.10.: Sa/So/Fei 12-17 Uhr

Gedenkweg: Von der Gefangenschaft zum Frieden

ca. 100 m nach dem Eisenbahnübergang
3751 Sigmundsherberg
02983 2203 (Marktgemeinde)

Kraftfahrzeugmuseum Sigmundsherberg

Museumsplatz 1/
Lagerhausplatz 1
3751 Sigmundsherberg
0676 842737201
www.kraftfahrzeugmuseum.at
Informationen auf der Website o. telefonisch Gruppen ab 15 Pers. jederzeit nV

Krahuletz-Museum

Krahuletzplatz 1
3730 Eggenburg
02984 3400
www.krahuletzmuseum.at
25.3.-30.12.2017: Mo-Fr 9-17 Uhr, Sa/So/Fei 10-17 Uhr
Neue Dauerausstellung ab 25.3.2017: Archäologie von der Steinzeit bis zum Mittelalter!
25.3.-30.12.2017: Mo-Fr 9-17 Uhr, Sa/So/Fei 10-17 Uhr
■ Granat – Ein Mineral für Schmuck, Technik und Industrie
28.04.2017 – 30.04.2018
■ Der große Krieg IV – Kriegsgefangenenlager in NÖ und das Jahr 1917
20.05.2017 – 31.05.2018

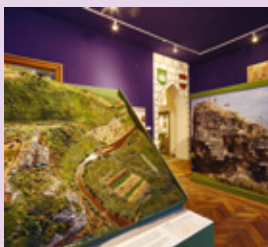

kunst.RAUM the.ke

Hauptplatz 9
3580 Horn
0660 2255220
www.the-ke.at
ganzjährig: Mo-Fr 8.30-13 u. 13.30-18 Uhr, Sa 8.30-12.30 Uhr, Führungen nVA

Kunstraum Buchberg

Schloß Buchberg, Buchberg am Kamp 1
3571 Gars am Kamp
02985 2264
In den Sommermonaten nV

Kunstverein Horn

Kunsthau Horn, Wiener Straße 2, 1. Stock
3580 Horn
02982 3333
www.kunstvereinhorn.jimdo.com

Während der Ausstellungen:

Fr 15-18 Uhr, Sa 10-17 Uhr
■ DADA IST 100
06.02.2017 – 04.03.2017
■ Herwig Zens
27.03.2017 – 29.04.2017
■ Peter Sengl
08.05.2017 – 24.06.2017
■ Spiel.Freude
29.08.2017 – 30.09.2017
■ Rudolf Hradil
02.10.2017 – 28.10.2017
■ Helmut Krumpel
13.11.2017 – 23.12.2017

Museen der Stadt Horn

Wienerstraße 4
3580 Horn
02982 23721
www.hoebarthmuseum.at
April-Okt: Di-So 10-17 Uhr, Gruppen nVA. Neuaufstellung der urgeschichtlichen Schausammlung ist mit der Fertigstellung der Eisenzeit abgeschlossen.
■ HORNENSIA – Alles Horn in Objekt und Bild
06.04.2017 – 31.10.2017
■ 500 Jahre Reformation in Horn
07.05.2017 – 31.10.2017
■ DAMPF und SPITZE – Dampflokomobil und Klöppeln
20.5.2017 – 31.10.2017



Museum des Privilegierten uniformierten Bürgerkorps Eggenburg – Kanzlerturm-Museum

Judengasse, „Kanzlerturm“
3730 Eggenburg
02984 4878 (Hr. Dafert)
www.buergerkorps-eggenburg.at
nV

Naturpark Geras – Fledermauslehrpfad

2093 Geras
0664 5526553
Palmsonntag-Allerheiligen:
Di-So 9-18 Uhr
(Mo geschlossen)

Nostalgiewelt Eggenburg

Hauptplatz 28
3730 Eggenburg
02984 3505
www.nostalgiewelt.at
Ab Ende März-Nov: Fr-So/Fei 10-18 Uhr
■ Teenager der 50er Jahre
01.04.2016 – 05.11.2017
■ 60 Jahre Puch 500
01.05.2016 – 05.11.2017
■ Tonbandsammlung Dokulil
01.04.2016 – 05.11.2017

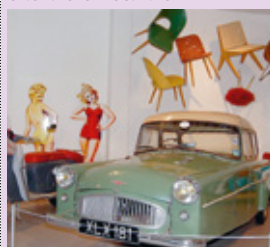

Ordensmuseum

Schloss Zogelsdorf 10/1
3730 Zogelsdorf
0664 5131027
ganzjährig: Sa/So 10-12 Uhr u. 13.30-17 Uhr u. nV (mind. 5 Pers.)
Fei geschlossen

Privatmuseum Silberbauer

Fugnitz 1
2093 Geras
02912 6239
nV

Rebsortenpfad Kellergasse Stoitzendorf

Kellergasse Stoitzendorf
3730 Eggenburg
02984 3400
(Tourismusinformation)
www.eggenburg.gv.at

Redemptoristenkloster

Baptist Stöger Platz 1
3730 Eggenburg
02984 2626
eggenburg.redemptoristen.at
ganzjährig: tägl. 7-18 Uhr



Korneuburg

Renaissanceschloss Greillenstein

Greillenstein 1
3592 Röhrenbach
0664 8576371
www.greillenstein.at
1.4.-31.10.: tägl. 9.30-17 Uhr, Juli/
Aug: bis 18 Uhr, Schlosspark
jederzeit frei zugänglich,
Führungen tägl. um 10.30 u.
14.30 Uhr oder ab 5 Pers. nVA
(auch im Winter)

Renaissanceschloss Rosenberg

Rosenburg 1
3573 Rosenberg am Kamp
02982 2911
www.rosenburg.at
Mai-Sept: Mi-So/Fei 9-17 Uhr,
April/Okt: Fr-So/Fei 9.30-17 Uhr
■ Esskultur im Mittelalter
01.05.2017 – 29.10.2017

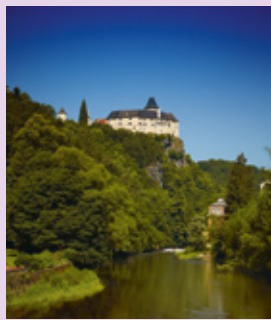

Röschitzer Raritäten Privatmuseum

Berggasse 11
3743 Röschitz
0664 5815469
www.roeschitzermuseum.at
10-17 Uhr nV, Gruppen nV

Sammlungen des Prämonstratenser-Chorherrenstiftes Geras

Stift Geras, Hauptstraße 1
2093 Geras
02912 345289
www.stiftgeras.at
Mai-Okt: Di-So/Fei 10-17 Uhr,
Nov-April: Di-Sa 10-15 Uhr,
Gruppen nVA auch außerhalb
der ÖZ

Schatzkammer der Wallfahrtskirche Maria Dreieichen

3744 Maria Dreieichen
02982 8253
8.15 Uhr bis Einbruch der
Dunkelheit, Gruppen nV

Schau „Zum Gedenken an Bruder Baptist Stöger“

Redemptoristenkirche,
Seitenkapelle
Baptist Stöger-Platz
3730 Eggenburg
02984 3122
eggenburg.redemptoristen.at
ganzjährig

Steinmetzhaus Zogelsdorf

Zogelsdorf 25
3730 Zogelsdorf
02984 2653 (Gemeinde)
15.4.-7.11.: Sa 14-17 Uhr, So/Fei
10-12 u. 14-17 Uhr, Gruppen nVA

Waldviertler Eisenbahnmuseum Sigmundsherberg

Museumsstraße 1
3751 Sigmundsherberg
0676 3632858
www.eisenbahnmuseum-waldviertel.at
Di/Do u. Sa/So 9-12 Uhr,
Gruppen nV

Zeitbrücke-Museum mit Franz von Suppé-Gedenkstätte und dem 1. Österreichischen Handelsmuseum

Kollergasse 155
3571 Gars am Kamp
0650 5200525 (Museum)
www.zeitbruecke.at
April-Dez: Sa/So/Fei 10-12 u.
14-17 Uhr, Gruppen nVA
■ Stars in Gars. Schaffen und
Genießen. Künstler in der
Sommerfrische Gars am Kamp
07.04.2017 – 01.10.2017
■ Hoch – Tief – Flach
07.10.2017 – 05.11.2017
■ Kinder und ihre Medien –
Vom Bilderbuch zum
Computerspiel
10.11.2017 – 10.12.2017

Zieglmuseum

Trabenreith 24
3754 Irnfritz-Messern
02986 6855
nV u. VA

Zieglmuseum Eggenburg

Bürgerspitalgasse
3730 Eggenburg
02984 3400
(Tourismusinformation)
nV

Archäologiepark

Oberleiserberg
Oberleiserberg (Aussichtswarte)
2115 Ernstbrunn
02576 80358 (Hr. Laab)
www.oberleiserberg.at
Schauraum April-Okt: Sa 13-18
Uhr, So/Fei 10-12 u. 13-18 Uhr,
Gruppen nVA

Bezirksmuseum Stockerau

Belvederegasse 3
2000 Stockerau
02266 6955200
Di 7-13 Uhr, Do 19-21 Uhr
(werktags) u. nV

Burg Kreuzenstein

Leobendorf
2100 Leobendorf
0664 1632700
www.kreuzenstein.com
1.4.-31.10.: tägl. 10-16 Uhr,
Gruppen nVA

Christine & Rupert's Bike Oldtimer Motorradmuseum

Gänseweide 8
2002 Steinabrunn
0664 5920462
www.rc-museum.jimdo.com
ganzjährig Sa 8-10 Uhr geöffnet
u. immer nV (telefonisch)

Christine & Rupert's Generations-Schätze-Museum

Untere Dorfstraße 5
2002 Steinabrunn
0664 5920462
www.rc-museum.jimdo.com
ganzjährig Sa 8-10 Uhr geöffnet
u. immer nV (telefonisch)

Dampf- und Dieselgarage

Leobendorfer Straße 13
2105 Unterrohrbach
0676 3953391
landtechnikmuseum.awardspace.com
nV (telefonisch)
■ Modelle. Von der Arbeit mit
Tieren zur Dampfmaschine.
Traktorenbau von den Anfängen
bis zu modernen Großtraktoren
09.01.2017 – 31.12.2017

Feuerwehrmuseum Spillern

Landstraße 42A
2104 Spillern
02266 80403
www.ff-spillern.at/feuerwehr/feuerwehrmuseum.htm
Di 19-21 Uhr, So 10-12 Uhr und
nV (telefonisch)

Fossilienwelt

Austernplatz 1
2100 Stetten
02262 62409
www.fossilienwelt.at
15.4.-31.10.: Di-So 10-18 Uhr.
Die Ausstellung inklusive Gang
durch den Spalt im Teiritzberg
und Multimedia-Präsentation
am fossilen Austernriff ist nur
mit Führung zu besuchen.

Heimatmuseum Ernstbrunn

Rathaus, Hauptplatz 1
2115 Ernstbrunn
02576 2301 (Museum)
nV

**HE-LO Szenarium Puppen-
Theater und Museum**

Laaer Straße 32
2100 Korneuburg
01 3196095 (Hr. Gottfried)
Sept-Mai: an Spieltagen vor u.
nach den Vorstellungen,
Gruppen nVA

Langenzersdorf Museum

Obere Kirchengasse 23
2103 Langenzersdorf
02244 3718
www.lemu.at
Sa/So/Fei 14-18 Uhr (Weih-
nachtspause von Mitte Dez-Mit-
te Jan, Besichtigung nur nach
rechtzeitiger VA)
■ **Langenzersdorf und die
Donau**
22.05.2016 - 17.09.2017
■ **power.FRAUEN.power –
NÖART**
08.03.2017 - 17.04.2017
■ **Aussellung zum 50. Todestag:
Siegfried Charoux –
Der Bildhauer als Maler**
26.04.2017 - 15.10.2017
■ **Langenzersdorf und der
Bisamberg in Fotografien von
Andreas Zwenig**
07.10.2017 - 29.04.2018
■ **„TWO-ONE-ZERO ... IGEMOJN
calling“ – Art Tribute to FALCO**
19.10.2017 - 05.11.2017
■ **Heavy Metal – NÖART**
08.11.2017 - 10.12.2017



Langenzersdorf Museum

**Präsentationsraum des
Stadtarchivs Korneuburg**

Rathaus, Hauptplatz 39
2100 Korneuburg
02262 770118
keine fixen ÖZ
Termine erfolgen nV mit der
Stadtarchivarin

**Schau- und
Informationsraum
Ernstbrunn des „Naturparks
Leiser Berge“**

Ehem. Waagehaus der
Zuckerfabrik Hohenau,
Bahnstraße 8
2115 Ernstbrunn
02576 3238 (Hr. Weiß)
nV

**Siegfried Marcus
Automobilmuseum
Stockerau**

Schießstattgasse 9
2000 Stockerau
0676 3582719
www.siegfried-marcus.at
Nov-März: Sa/So 14-16 Uhr,
Gruppen (ab 10 Pers.)
nVA

Stadtmuseum Korneuburg

Dr. Max Burckhard-Ring 11
2100 Korneuburg
02262 72553
www.museumsverein-korneuburg.at
So 9-12 Uhr, Gruppen nVA
■ **Reise, Ausflug, Urlaub. Fahr-
gastschiffe aus Korneuburg**
18.09.2016 - 03.09.2017
■ **Die Stockerauer Straße**
09.10.2016 - 24.09.2017
■ **Hede von Trapp**
20.05.2017 - 26.10.2017

**■ Die schwarze Flotte – Hafen-
fest 2017**

09.09.2017 - 10.09.2017

■ Die schwarze Flotte

11.09.2017 - 29.04.2018

■ Evangelisch in Korneuburg

07.10.2017 - 26.08.2018

**Themenweg „Rund um den
Bisamberg“**

Gemeindeamt, Hauptstraße 2
2102 Bisamberg
02262 6200010 (Gemeinde)
jederzeit zugänglich

**Thomasch Keramik Museum
Sierndorf**

Pragerstraße 15a
2011 Sierndorf
0676 4911006 (Hr. Führer)
www.sierndorf.at/museum
1. So im Monat: 10.30-11 Uhr,
Gruppen nVA

Turmmuseum Stockerau

Pfarrkirche
2000 Stockerau
02266 62771-0
nV

Wildpark Ernstbrunn

Dörfles
2115 Ernstbrunn
02576 2785
www.wildpark-ernstbrunn.at

Ziegel im Weinviertel

Kellergasse, Kleinebersdorf
2114 Großrußbach
0664 2709160 (Hr. Kurka)
nV, kein Winterbetrieb



Krems (Land)

1. Europäisches

Dachdeckermuseum – „Fritz und Rupert Hatschek-Museum“

Franziskanerplatz 9
(Schülerwohnheim d. Landesberufsschule für das Baugewerbe)
3550 Langenlois
02734 24600 (Internat der Landesberufsschule)
Zu besichtigen während der Schulzeit nV (telefonisch)

Abt Johannes Dizent Museum

Hellerhof
3508 Paudorf
0664 5609492
(Museumsleiterin, Fr. Rinnofner)
Mai/Juni: So 10-11.30 Uhr,
Juli/Aug: So 9.30-11.30 Uhr,
Sept/Okt: So 10-11.30 Uhr u. nV

Alte Schmiede, Sommerfrische Museum

Hauptstraße 36
3562 Schönberg am Kamp
02733 76476
www.alteschmiede-schoenberg.at
Mo-Fr 11-18 Uhr, Sa/So/Fei 10-18 Uhr, Nov-Palmsonntag:
Sa/So 11-18 Uhr, Jän geschlossen u. nV

ARCHE NOAH Schaugarten

Obere Straße 40
3553 Schiltern
02734 8626
www.arche-noah.at
April-Okt: Di-Fr 10-16 Uhr,
Sa/So/Fei 10-18 Uhr

Ausstellungshaus Spoerri

Hauptplatz 23
3493 Hadersdorf am Kamp
02735 20194
www.spoerri.at
März/April: Fr-So 11-17 Uhr, ab Mai: Do-So 11-18 Uhr, ab Okt: Do-So 11-17 Uhr
■ Durch die Blume – Pflanzen in der Kunst
02.04.2017 - 30.10.2017

Bäckereimuseum Mühldorf

Markt 14
3622 Mühldorf
0676 6242892
www.baeckereimuseum.at
2.5.-31.10.: Mo-Mi u. Fr-Sa/So
15-18 Uhr u. nV. Täglich um 16 Uhr, Führung (außer Mo/Do/So - nur nV)

Bauernhofmuseum Gföhleramt

Gföhleramt 23
3542 Gföhl
0680 1421092
www.bauernhofmuseum.at
1.4.-1.11.: Sa 9.30-12.30 Uhr u. nV, Gruppen nVA

Benediktinerstift Göttweig – Museum im Kaisertrakt

Stift Göttweig
3511 Göttweig
02732 85581231
www.stiftgoettweig.at
21.3.-1.11.2017: tägl. 10-18 Uhr,
10. u. 11.6.2017 ganztags sowie 5.7.2017 nachmittags geschlossen

■ Sonderschau von „Prohibita“-Bänden der Reformationszeit
25.03.2017 - 01.11.2017
■ Maria Theresia – Zu Besuch in Göttweig
25.03.2017 - 01.11.2017

Bildstockwanderweg Gobelsburg

Gobelsburg
3550 Langenlois
02734 2101 (Gemeinde Langenlois)
frei zugänglich

Bildstockwanderweg Straß

3491 Straß im Straßertale
02735 2495
frei zugänglich

Brauhaus Museum

Brauhaus Nr. 17
3613 Scheutz bei Lichtenau im Waldviertel
0680 2101519
ganzjährig So/Sa/Fei nV

Eiszeitwanderweg

Stratzing
3552 Stratzing
02719 8287
jederzeit zugänglich

Fassbinderei- und Weinbaumuseum

Langenloiser Straße 199
3491 Straß im Straßertale
02735 2495 (Gemeinde)
Mitte März-4. Adventsonntag:
Di-Do 14-18 Uhr, Fr-So 10-18 Uhr (Museum u. Vinothek), Mo geschlossen, Gruppen nV

Feuerwehrmuseum Straß

Straßertal, Feuerwehrhaus
3491 Straß im Straßertale
0664 1130868 (Hr. Schwabl)
So 9.30-11.30 Uhr u. nV

Flippermuseum Lichtenau

Lichtenau 1
3522 Lichtenau im Waldviertel
0664 73899525
ganzjährig: Sa/So: 11-19 Uhr, Fei u. wochentags nV, Gruppen bis 20 Pers. nV

Fossilienschauraum Oberholz

Kellergasse
3473 Oberholz
02735 2495
tägl. geöffnet

Freilichtmuseum „Germanisches Gehöft“

Kremser Straße 1, Ortsteil Elsnarn
3491 Straß im Straßertale
02735 2495 (Gemeinde)
www.freilichtmuseum-elsarn.at
Mitte März-Jahresende: Mi-So/Fei 10-17 Uhr

Freilichtmuseum Künstlergarten

Wietzen 11
3522 Lichtenau im Waldviertel
02718 257 (Gemeinde)
Der Garten ist ganzjährig zur Tageszeit zu besichtigen

GARTENWEG Schiltern

Kittenberger Erlebnisgärten, Laabergstraße 15
3553 Schiltern
02734 2000-0 (Ursin Haus)
www.langenlois.at/gartenweg
1.4.-31.10.

Geologischer Lehrpfad Hartenstein

Albrechtsberg 41
3613 Albrechtsberg an der Großen Krems
02876 258
frei zugänglich

Gunther Philipp Museum

Kremserstraße 2
3620 Spitz an der Donau
02713 2311

[www.hotel-mariandl.at/
gunther-philipp-museum.html](http://www.hotel-mariandl.at/gunther-philipp-museum.html)
Mai-Sept: Mi-So 11-18 Uhr,
April/Okt: nV (telefonisch),
Gruppen nVA

Hammerschmiede Krumau

3543 Krumau, 18
02731 78072
April-Okt

Heimatmuseum „Altes Eishaus“ Jaidhof

Jaidhof 11
3542 Gföhl
02716 6755 (Obmann, Hr. Kostler)
www.altes-eishaus.at
Mai-Sept: jeden 3. So im Monat:
14-16 Uhr u. nV

Heimatmuseum der Stadt Langenlois

Rathausstraße 9
3550 Langenlois
02734 210110 (Museum)
www.langenlois.at
Mai-Okt: Di-So 10-12 Uhr, Juli-
Sept: Sa/So 10-16 u. nV,
Gruppen nVA

Heimatmuseum Hadersdorf am Kamp

Rathaus, Landsknechtplatz 1
3493 Hadersdorf am Kamp
02735 2309
Mo-Fr 8-12 Uhr

Historischer Kaufmannsladen

Hauptstraße 2
3620 Spitz an der Donau
02713 2074
Ab 2 Pers. nV

Historischer Schauraum Schiltern

Obere Straße 45
3553 Schiltern
0680 323 96 69 (Hr. Böhm)
www.rugus.schiltern.at
Eröffnung am 21. Mai 2017

Karikaturengarten Brunn am Wald

3522 Brunn am Wald, 30
02718 230
www.karikaturengarten.at
1.4.-15.11.: 9-20 Uhr, Gruppen nVA
■ Karikaturen von Bruno Haberzettl in der Freiluftgalerie
01.04.2017 - 15.11.2017

Kraftweg Maria Laach

3643 Maria Laach a. Jauerling, 22
02712 8222
www.kraftweg.at

Lebendes Handwerksmuseum

3572 St. Leonhard am
Hornerwald, 84
02987 24133
www.sankt-leonhard.at/museum

Mai-Anfang Nov (Leonhardi):
jeder 1. So im Monat 10-17 Uhr,
Gruppen nVA

LOISIUM WeinErlebnisWelt & Vinothek

Loisium Allee 1
3550 Langenlois
02734 322400
www.loisium.com
April-Okt: tägl. 10-19 Uhr,
Nov-März: Mi-So 10-19 Uhr (Ein-
lass zu jeder halben und vollen
Stunde; erster Einlass 10.30 Uhr,
letzter Einlass 17.30 Uhr)

Märchenland in der Wachau

Erlebnispark Hubhof – Hofbauer,
Naturpark Jauerling-Wachau
3643 Maria Laach am Jauerling
02712 241
www.maerchenland.at
Ostern-Ende Juni: Sa/So/Fei
10-17 Uhr, Juli/Aug: tägl. ab 13
Uhr. Bei Schlechtwetter nicht
geöffnet. Nur nV

Millas Zauberweg

Beginn des Themenweges am
Hauptplatz Albrechtsberg
3613 Albrechtsberg a. d. Gr. Krems
02876 410
millas-zauberweg.jimdo.com
je nach Witterung April-Okt

**Mineralienausstellung
Aussichtswarte Jauerling
mit Lehrpfad Geologie und
Sträucher**

Aussichtsturm Jauerling
3620 Oberndorf
02713 2755
1.4.-7.11.: tägl. geöffnet, während
der Wintermonate Sa-So/Fei

Museum Lichtenau „Der Bauer als Selbstversorger“

3522 Lichtenau i. Waldviertel, 82
02718 257 (Gemeinde)
1.4.-31.10.: So/Fei 14-17 Uhr,
Gruppen nVA
■ Das Licht im Wandel der Zeit –
Vom Kienspan zur LED Lampe
21.05.2017 - 29.10.2017

Naturpark Kamptal-Schönberg

Naturpark-Infostelle in der Alten
Schmiede, Hauptstraße 36
3562 Schönberg am Kamp
02733 76476
naturpark-kamptal.at
Naturpark-Infostelle: Mo-Fr
11-18 Uhr, Sa/So/Fei 10-18 Uhr.
Nov-letztes Wochenende vor
Ostern: Sa/So 11-18 Uhr. (24.12.-
31.1. geschlossen)

Pfarrmuseum Imbach

Pfarramt Imbach, Klosterhof 1
3500 Imbach
02719 2319 (Gemeindeamt
Senftenberg)
nV

Phönixhalle Langenlois

Kamptalstraße 64
3550 Langenlois
02734 221816
www.derrenner.at
Mo-Fr 10-12 u. 13-17 Uhr, außer
an Fei u. nV, Gruppen nVA

**Privatmuseum Mineralien –
Fossilien – Bergbau**

Zwettler Straße 11
3550 Langenlois
02734 3594
nVA

**Römermuseum Mautern-
Favianis-St. Severin**

Schlossgasse 12
3512 Mautern
02732 831510 (Stadtamt)
1.4.-31.10.: Do-Sa 10-12 u.
15-17 Uhr, So 10-12 Uhr,
Führungstermine auch
außerhalb der ÖZ nV

**Schiffahrtsmuseum Spitz
an der Donau**

Erlahof, Auf der Wehr 21
3620 Spitz an der Donau
02713 2246 (Museum während
der ÖZ)
www.schiffahrtsmuseum-spitz.at
15.4.-31.10.: tägl. 10-12 u. 14-16
Uhr, So/Fei 10-16 Uhr

Schloss Grafenegg

3485 Grafenegg
02735 220545
www.grafenegg.at
25.04.-26.10.: Di-So 10-17
Uhr, Schlosspark Grafenegg
(Skulpturen im Park) ganzjährig
frei zugänglich

STADTWEG Langenlois

Ursin Haus, Kamptalstraße 3
3550 Langenlois
02734 2000-0 (Ursin Haus)
www.langenlois.at/stadtweg
ganzzjährig geöffnet

Stift Dürnstein

Dürnstein 1
3601 Dürnstein/Wachau
02711 227 (Pfarramt)
www.stiftduernstein.at
1.4.-31.10.: Mo-Sa 9-18 Uhr,
So/Fei 10-18 Uhr, Gruppen ab
20 Pers. mit Führung ganzzjährig
nVA

Themenweg Löss und Wein – Furth

Hohlweg Zellergraben,
Gottschelle
3511 Furth
02732 84622 (Fr. Oberleitner)
ganzzjährig frei zugänglich

Themenweg Natur und Stein – Mautern

Fuchsleitengraben
3512 Mautern
02732 83151
ganzzjährig frei zugänglich

Venusium Willendorf

Willendorf Nr. 4
3641 Willendorf in der Wachau
0664 5900752
www.willendorf.info
Mai-Okt: Di-Sa 10-12 u. 14-16
Uhr, So/Fei 10-12 u. 13-16 Uhr u.
nV (telefonisch)

Wachauer Goldhauben- und Trachtenmuseum

Frauenhofgasse 5
(Margaretenhof)
3512 Mautern
02732 72643 (Fr. Kristament)
Mai-Okt: Do/Fr 10-12 Uhr u. nV
Führung durch die Margareten-
kapelle möglich

**Wachaumuseum
Weißkirchen**

3610 Weißkirchen in der
Wachau 177
02715 2268 (Museum)
www.weissenkirchen-wachau.at
1.4.-31.10.: Di-So 10-17 Uhr,
Gruppen nVA

**Wallfahrtsmuseum Maria
Langegg**

Maria Langegg 1
3642 Aggsbach-Dorf
02753 20741
ganzzjährig: nV bzw. Einlass
nach Meldung beim
Museumseingang

**Weinbau- und
Landwirtschaftsmuseum im
Preßhaus**

„Fuchsenloch“, Weinstraße
3493 Hadersdorf am Kamp
02735 2309
nV

WEINWEG Langenlois

Ursin Haus, Kamptalstraße 3
3550 Langenlois
02734 2000-0 (Ursin Haus)
www.langenlois.at/weinweg
1.4.-31.10.

**Wilhelm Kienzl-Museum
„Schauplatz Evangelimann“**

Hellerhof
3508 Paudorf
0664 73914932 (Kulturverein-
Museumsdienst)
www.kulturverein-paudorf.at
Mai-Okt: Sa/So 10-17 Uhr, an
Wochentagen nV
■ Harald Ofner „RESONANZEN“
29.01.2017 - 26.02.2017

**Krems a.d.
Donau****Artothek**

Steiner Landstraße 3
3500 Krems-Stein
02732 908022
www.artothek.at
Do-So/Fei 11-18 Uhr
■ Fritz Steinkellner
„FORMENFLÄCHENRÄUME“
05.03.2017 - 03.09.2017
■ Austrian Pavilion: reply –
extension – upgrade
17.09.2016 - 05.02.2017
■ Linde Waber
01.10.2017 - 05.02.2018

**Beethovenhaus –
Erinnerungsräume**

Trautingerhof, Schlossstraße 19,
Gneixendorf
3500 Krems an der Donau
02732 86876
nV

Bergwerkgedenkweg

Wolfsbergstr. 22
3506 Krems-Angern
02739 2919
www.bergwerkgedenkweg.at
jederzeit zugänglich

Ernst Krenek Forum

Minoritenplatz 4
3500 Krems-Stein
02732 71570
www.krenek.com
Di-So u. Mo wenn Fei 11-17 Uhr

Forum Frohner

Minoritenplatz 4
3504 Krems-Stein
02732 908010
www.forum-frohner.at
Di-So 11-17 Uhr, Mo wenn Fei
■ Das Abenteuer Wirklichkeit
20.11.2016 - 09.04.2017
■ Hommage an Werner
Hofmann. Biennale des jeunes
Pairs 1967
21.05.2017 - 01.10.2017
■ Fokus Frohner.
Die Sammlung Gabriel
15.10.2017 - 09.04.2018

Galerie Göttlicher

Steiner Landstraße 88
3500 Krems-Stein
02732 82962
www.galerie.goettlicher.at
Mi-Fr 15-18 Uhr, Sa 11-13 Uhr
u. nV

Galerie Stadtpark Krems

Künstlerhaus, Stadtpark,
Wichnerstraße
3500 Krems an der Donau
02732 84705 (David Komary)
Innerhalb der
Ausstellungszeiten: Mi-Sa 11.30-
18.30 Uhr

Karikaturmuseum Krems

Steiner Landstraße 3a

3500 Krems-Stein

02732 908020

www.karikaturmuseum.at

tägl. 10-18 Uhr (Wintermonate

10-17 Uhr) geschlossen am

24.12., 31.12. u. 1.1.

ACHTUNG: Das Museum ist von 16.12.2017-12.5.2017 geschlossen!

■ **Meisterzeichner,****Zeichenmeister: Eduard Thöny****im Simplicissimus**

13.05.2017 - 03.09.2017

■ **Verleiht Flüüügel – 30 Jahre****Cartoons von Red Bull**

28.05.2017 - 11.03.2018

■ **Für das Leben lernen.****Mehr Wissen mit Humor und****Karikatur**

17.09.2017 - 21.01.2018

■ **Immer wieder Deix**

14.05.2017 - 14.05.2019

■ **Inga Steinmetz – Artist in****Residence**

27.11.2016 - 15.01.2017

Kloster UND

Undstraße 6

3504 Krems-Stein

02732 71090

www.klosterund.at**Kremstaler Hauerhof,****Sammlung Doppler**

Rehberger Hauptstr. 56

3500 Krems-Rehberg

02732 70570

April-Nov: nV

Kunsthalle Krems

Franz-Zeller-Platz 3

3500 Krems-Stein

02732 908010

www.kunsthalle.at

Di-So 10-18 Uhr, Mo wenn Fei

(Wintermonate 10-17 Uhr)

ACHTUNG: 20.6.2016 – 1.7.2017

wegen Umbauarbeiten

geschlossen!

■ **Abstract Painting Now!****Gerhard, Richter, Katharine****Grosse, Sean Scully ...**

02.07.2017 - 05.11.2017

■ **Hands on! Die Kunst der****Aneignung**

26.11.2017 - 18.02.2018

■ **Tobias Pils. Untitled**

02.07.2017 - 05.11.2017

**Motorrad-Museum Krems-
Egelsee**

Ziegelofengasse 1

3500 Krems-Egelsee

02732 41424

www.motorrad-museum.at

nV

museumkREMS

Ehem. Dominikanerkirche und

-kloster, Körnermarkt 14

3500 Krems an der Donau

02732 801572 o. 567

www.museumkREMS.at

museumkREMS, Galerie im

1. Stock: 12. 4.-1.7.: Mi-So/Fei

11-18 Uhr, 02.07.-26.10.: tägl. 11-18

Uhr, Bibliotheksgalerie: Mo/Mi/

Fr 9-18 Uhr, Di/Do 14-18 Uhr,

Sa/So geschlossen

■ **Mona E. Reisenberger**

11.11.2016 - 13.01.2017

■ **Claudia Bahn**

27.01.2017 - 24.03.2017

■ **Horst Camerloher**

07.04.2017 - 19.05.2017

■ **Michael Kos – Suse****Krawagna – Eric Kressnig –****Sybille Küblböck – Günter****Wolfsberger**

22.04.2017 - 25.06.2017

■ **Kremsbuch – Fotos Tauber-****Romieri**

02.06.2017 - 27.10.2017

■ **Christine Prager**

25.08.2017 - 27.10.2017

■ **ART BRUT Sammlung****Hannah Rieger**

08.09.2017 - 26.10.2017

■ **Elisabeth Kreuzhuber „Ein****gutes Händchen“**

10.11.2017 - 12.01.2018

Schreibmaschinenmuseum**KREMS AN DER DONAU**

Bundeshandelsakademie

und Bundeshandelschule,

Langenloiser Straße 22

3500 Krems an der Donau

02732 82121

Mo-Fr 8-15 Uhr

Susanne Wenger Foundation

Steiner Landstraße 3 (im

Kunstquartier)

3500 Krems an der Donau

0664 2341078 (Hr. Prof. Denk)

www.susannewengerfoundation.at

Bei Veranstaltungen u. nV

**Weinerlebnis „SANDGRUBE
13 wein.sinn“**

Sandgrube 13

3500 Krems an der Donau

02732 8551133

www.winzerkrems.at

Mo-Sa 10-17 Uhr, Mai-Okt

zusätzlich: So/Fei 10-16 Uhr

**ZEIT KUNST
NIEDERÖSTERREICH****Landesgalerie für****zeitgenössische Kunst**

Dominikanerkirche Krems,

Körnermarkt 14

3500 Krems an der Donau

02742 908090

www.zeitkunstnoe.at

31.5.-18.10.: tägl. 11-18 Uhr

■ **Sébastien DE GANAY.****TRANSPOSITION AND****REPRODUCTION**

02.07.2017 - 15.10.2017

**Lilienfeld****„Zdarsky-Stüberl“**

Gasthof „Zum Schützen“,

Zdarskystraße 10

3180 Lilienfeld

02762 52326

www.gh-ebner.at

tägl. (während der Betriebszeit

des Gasthofs): Di ab 14 Uhr, Fr

Ruhetag

**Berzirksheimatmuseum
Lilienfeld mit FIS Zdarsky-
Skimuseum**

Historischer Torturm,

Babenbergerstraße 3

3180 Lilienfeld

02762 52478 (Museum)

www.zdarsky-ski-museum.at

Do/Sa/So 16-18 Uhr, Gruppen

nVA

■ **„Kino im Museum“ –****Quer durch das Jahr mit mehr****als 30 Filmen**

01.01.2017 - 31.12.2017

**Feld- und Industriebahn-
museum Freiland (FIM)**

Maierhof 8
3183 Freiland
0664 2749113
www.feldbahn.at
Vorführibetrieb und
Führungen nur an folgenden
Besuchstagen (So) von 10-
16 Uhr: Museumsfrühling
Niederösterreich: 21.5.2017;
28.05., 25.6. (Eisenbahn-
Flohmarkt), 30.7., 27.8., 24.9.2017
Zusätzliche Termine für Gruppen
nV, genaue ÖZ u. zusätzliche
Informationen siehe Website;
Besichtigung des Museums an
anderen Tagen nV
■ Die k.u.k. Pferdefeldbahn
21.05.2017 - 24.09.2017

**Feuerwehrmuseum der
Freiwilligen Feuerwehr
Türnitz**

Altes Gerätehaus
3184 Türnitz
02769 8204 (Gemeinde Türnitz)
www.ff-tuernitz.at
nV

Hainfeld Museum

Wiener Straße 16
3170 Hainfeld
0676 842246311 (während d. ÖZ)
www.hainfeldmuseum.at
Sa 13-17 Uhr u. nV (ausgenom-
men Weihnachtsferien)
■ Zug um Zug – Die Leobers-
dorfer Bahn
01.04.2016 - 28.02.2017

**Heimatmuseum Kaumberg**

Markt 5
2572 Kaumberg
02768 282
www.museum-kaumberg.123webseite.at
So 10-12 Uhr u. nVA (telefonisch)

■ Vom Kurbelapparat zum
Handy – Die Geschichte des
Telefons
02.04.2017 - 30.07.2017
■ Die Jörger – Besitzer auf der
Araburg (Neue Dauerausstellung)
23.04.2017 - 17.12.2017
■ Kaumbergs Wasserleitung –
einst und heute
07.10.2017 - 17.12.2017

**Heimatmuseum St. Aegyd
am Neuwalde**

Markt 17
3193 St. Aegyd am Neuwalde
0664 9235840 (Fr. Kraft)
www.kulturstaegydy.at/heimatmuseum.html
Ostern-Ende Okt: Sa 15-17 Uhr
u. nV

Holzschimuseum St. Aegydy

Lindengasse 1
3193 St. Aegydy am Neuwalde
0664 73575938 (Hr. Kraft)
www.kulturstaegydy.at/holz-schimumuseum.html
nV (telefonisch)

K. u. K. Museum Türnitz

Schafluckmühle, Sulzbach
3184 Türnitz
02769 8202420 (Tourismusbüro)
nV

**Museum Historischer
Bierkrüge (MHB)**

Wiener Straße 16
3170 Hainfeld
02764 22468
www.bierkrugmuseum.at
Sa 13-17 Uhr u. nV

Pfarrer Leos Pfeifenmuseum

Markt 19
3193 St. Aegydy am Neuwalde
02768 6144 (Hr. Schlager)
www.kulturstaegydy.at/pfeifenmuseum.html
jederzeit nV

Voralpenvogelweg

Kirchengasse 3 (Startpunkt)
3160 Traisen
02762 62000 10 (Hr. Hochebner)
ganzjährig geöffnet

Weltmeister-Fitnessweg

Traisen-Steg (nahe
Stambergstraße 21)
3160 Traisen
02762 62000 14 (Hr. Füg)
ganzjährig geöffnet

**Zisterzienserstift Lilienfeld:
größte mittelalterliche
Klosteranlage Österreichs**

Klosterrotte 1
3180 Lilienfeld
02762 52420 (Pforte)
www.stift-lilienfeld.at
Mo-Sa 9-12 u. 13.30-16.30 Uhr,
So/Fei 13.30-16.30 Uhr

**Melk****Benedict Randhartinger
Museum**

Hauptplatz 1 (Im Hof des
Gemeindeamtes)
3244 Ruprechtshofen
0676 9302555
www.randhartinger.at
Mai-Okt: 1. So im Monat:
14-17 Uhr u. nV (rechtzeitig,
telefonisch)

**Benediktinerstift Melk –
Stiftssammlungen**

Stift Melk, Abt Berthold
Dietmayr-Straße 1
3390 Melk
02752 555232
www.stiftmelk.at
April/Okt: 9-16 Uhr, Mai-Sept:
9-17 Uhr, Nov-März: nur mit
Führung um 11 u. 14 Uhr,
Gruppen tägl. nVA
■ Helmut Krumpel
03.05.2017 - 31.12.2017

■ Fremde Nachbarn

06.10.2016 - 28.02.2017
■ Wachaulabor: „Das FarbStift“
03.03.2017 - 31.01.2018
■ CRUX J. F. Sochurek
06.04.2017 - 31.12.2018
■ Franz Jansky OPUS
20.01.2017 - 17.04.2017

Besucherkraftwerk Ybbs-Persenbeug

Donaudorfstraße 2
3370 Ybbs an der Donau
0650 3002236
www.kraftwerksfuehrungen.at
Besichtigung nur mit Führung!
April-Okt: Mo-Fr 13, 15 Uhr u. Sa-
So/Fei 13, 14 u. 15 Uhr, Gruppen
nach VA ganzjährig

Burgruine Aggstein

Schönbühl 47
3642 Aggsbach-Dorf
02753 82281
www.ruineaggstein.at
Mitte März-Okt: tägl. 9-18 Uhr,
Nov: nur bei Kunsthandwerks-,
Christkindlmarkt

Dauerausstellung in der Gedenkstätte des ehemaligen Konzentrationslagers Melk

Schießstadtweg 8
3390 Melk
0664 60499555
www.quarz-roggendorf.at/index.php?id=24&L=0
Jederzeit: Schlüssel ist gegen
Ausweishinterlegung in der
Kaserne Melk erhältlich.

Dr. Engelbert Dollfuß Museum

Groß Maierhof 1
3242 Texing
02755 7228
1.5.- 26.10.: So/Fei 14-17 Uhr u.
nV, Gruppen nVA

ERLAUF ERINNERT. Museum der Friedensgemeinde Erlauf

Kirchenplatz 3
3253 Erlauf
02757 61053 (Museum)
www.erlaufferinnert.at
April-Okt: Fr-So/Fei 10-16 Uhr
u. nV, Nov-März: So 10-16 Uhr,
Schulen/Gruppen nVA auch
werktags
■ Heidi Schatzl: The examined
Life /Das geprüfte Leben.
Die Manuskripte des Ernst
Brod – eine Autobiographie des
20. Jahrhunderts
06.05.2017 - 25.03.2018

Erstes Österreichisches Tischler-Museum

Oskar Kokoschkastraße 5
3380 Pöchlarn
02757 2271, nV

Erzherzog Franz Ferdinand Museum Schloss Artstetten & Gedenkstätte

Schlossplatz 1
3661 Artstetten
07413 8006 0
www.schloss-artstetten.at
Museum: 1.4.-1.11.: tägl. 9-17.30
Uhr (Kassaschluss 17 Uhr)
Schlosspark: 1.4.-1.11.: tägl.
9-15 Uhr, Schloss-Café: Do-
So/Fei ab 10 Uhr, Busse und
Gruppen nVA (ab 20 Pers.) für
geführten Museumsbesuch
auch abends bzw. im Winter
■ WERTvoll
01.04.2017 - 01.11.2017
■ Der gute Ton – Eine
Navigation durch Zwang,
Korsett und Schinkenbrot
01.04.2017 - 01.11.2017

Fahrradmuseum Ybbs an der Donau

Herrengasse 12
3370 Ybbs an der Donau
07412 52612
www.ybbs.gv.at
Juni-Sept: Mo-Sa 10-13 u. 14-17
Uhr, Juli/Aug: auch So geöffnet!

Flipper- und Musikboxensammlung „Pindigiland“

Hauptstraße 15
3244 Ruprechtshofen
02756 7707712
www.pindigi.at
nV, 2x jährlich OPEN Days:
Lange Nacht der Museen u.
Internationaler Museumstag

Haubiversum

Kaiserstraße 8
3252 Petzenkirchen
07416 503499
www.haubis.at
Mo-So 7-18.30 Uhr

Heimatmuseum „Gramurigwölb“

Emmersdorf 31
3644 Emmersdorf
02752 71764
nV, Gruppen nVA

Heimatmuseum der Stadt Mank

Hauptplatz 3, „Pecherhaus“
3240 Mank
02755 2282 (Gemeinde)
April-Okt: Mo-Fr 8-12 u. 13-
16 Uhr (Anmeldung), Sa/So/Fei
nur nVA beim Kustos

Heimatmuseum Persenbeug

Rathausplatz 1
3680 Persenbeug
07412 52206
www.persenbeug-gottsdorf.gv.at/heimatmuseum
mit Führung nV (telefonisch),
Besichtigungen möglich Mo-Fr
7-12 Uhr, Mi 13-16 Uhr

Heimatmuseum Yspertal

Alte Volksschule,
Kirchengasse 9
3683 Yspertal
07415 6767
1.4.-29.6. u. 17.9.-1.11.2017: nVA
(telefonisch) 30.6.-16.9.2017 u.
14./15.8.2017: Fr-So 14-17 Uhr,
letzter Einlass 16 Uhr.
■ Schulen einst und jetzt im
südlichen Waldviertel
01.04.2017 - 01.11.2017

Hitiag- und Heimatmuseum

Rathausplatz 2
3381 Golling an der Erlauf
02757 2240 (Gemeinde Golling)
jeden 1. Sa im Monat: 16-19 Uhr
u. nV

Imkermuseum Heiligenblut

Moos 3
3653 Weiten
0664 1618944
www.imkermuseum.jimdo.com
nV

Kartause Aggsbach – Kartäusermuseum

Dorf 46
3642 Aggsbach
02753 8262 (Hr. Prof. Mag. Thir)
www.kartause-agggsbach.at
Ostern-Allerheiligen: Tagsüber
freier Zugang zur Kirche,
zum Meditationsgarten,
zu Ausstellungs- u.
Museumsräumen

Landtechnik Museum Schloss Leiben

Schlossstraße 4
3652 Leiben
02752 70043
www.hltoe.at
Ostermontag-Ende Okt: So/
Fei 10-17 Uhr, Gruppen (ab 10
Pers.) nVA

Mechanische Krippe Maria Taferl

Maria Taferl 7
3672 Maria Taferl
0676 7647707 (Hr. Brandtner)
[www.facebook.com/
Mechanische-Krippe-in-Maria-
Taferl-128238997241947](http://www.facebook.com/Mechanische-Krippe-in-Maria-Taferl-128238997241947)
ganzjährig: tägl. 8-18 Uhr, nVA
■ **Besichtigung der Technik**
01.03.2017 - 31.12.2017

**Mineralienzentrum
Steinstadel und
Hammerschmiede Pehn**

Aggsbach-Dorf 3
3642 Aggsbach-Dorf
0664 9370444 (Fr. Mag.
Nussbaumer)
April-Okt: Fr 14-17 Uhr, Sa/So/Fei
10-12 u. 14-17 Uhr, Führungs-
betrieb Sa nachmittags und
So+Fei, sonst Klingel betätigen!
Gruppen ab 6 Pers. nV

Mostmuseum

Gemeindeschloß, Mostkeller
3243 St. Leonhard am Forst
02756 2204 (Gemeinde)
nV

**Mostviertler
Eisenbahnmuseum**

Schörgenbrunnweg 4
3244 Ruprechtshofen
0664 1007482 (Hr. Lederer,
Kurator)
www.mostviertler-schienenradl.at
Museumsfrühling
Niederösterreich, Lange Nacht
der Museen u. April-Okt.: n.
rechtzeitiger VA

Museum Burg Plankenstein

Burg Plankenstein,
Plankenstein 1
3242 Texing
02755 7254
www.burgplankenstein.at
nV

Museum im Alten Eiskeller

Europaplatz 11
3382 Loosdorf
02754 6384 (Gemeinde)
www.kulturverein-loosdorf.at
Nur geöffnet während
Ausstellungen u. nVA

**Niederösterreichische
Landesaustellung 2017
„Alles was Recht ist“**

Schloss Pöggstall,
Hauptplatz 1
3650 Pöggstall
0800 241045
www.noe-landesaustellung.at
1.4.-12.11.2017: täglich 9-18 Uhr,
Einlass bis 17 Uhr
■ **Niederösterreichische
Landesaustellung 2017 „Alles
was Recht ist“**
01.04.2017 - 12.11.2017
■ **Sonderausstellung: Schloss
Pöggstall – zwischen Region
und Kaiserhof**
01.04.2017 - 12.11.2017

**Oskar Kokoschka-
Dokumentationszentrum**

Regensburgerstraße 29
3380 Pöchlarn
(während ÖZ)
02757 7656
www.oskarkokoschka.at
8.5.- 26.10.: tägl. 10-17 Uhr
■ **Oskar Kokoschka. Frühe
Jahre eines Visionärs**
21.04.2017 - 15.10.2017

Planetenwanderweg Weiten

Ausgangspunkt: Gewerbebaum
3653 Weiten
07415 676725
(Tourismusverband)
jederzeit zugänglich

Rathausgalerie Melk

Rathaus, Rathausplatz 11
3390 Melk
02752 52307
Mo 8-12 u. 14-18 Uhr, Di/Mi/Fr
8-12 Uhr, Do 8-12 u. 13.30-15 Uhr

Schallaburg

Schallaburg 1
3382 Schallaburg
02754 6317
www.schallaburg.at
während den Ausstellungen:
Mo-Fr 9-17 Uhr (Kassaschluss
16 Uhr), Sa/So/Fei 9-18 Uhr
(Kassaschluss 17 Uhr),
Gruppen nV
■ **Islam**
18.03.2017 - 05.11.2017
■ **Sonderausstellung: Freyheit
durch Bildung. 500 Jahre Re-
formation**
08.04.2017 - 05.11.2017

**Schatzkammer der
Wallfahrtsbasilika Maria
Taferl**

Maria Taferl 1
3672 Maria Taferl
07413 278
www.basilika.at
April-Okt: tägl. 10.30-16.30 Uhr
u. nV

Schloss Hubertendorf

Schloss Hubertendorf 32
3372 Blindenmarkt
0664 5000001 (Hr. Aigner)
nV (telefonisch)

**Schul- und Heimatmuseum
Neumarkt an der Ybbs**

Rathaus, Marktplatz 1
3371 Neumarkt an der Ybbs
07412 52642
www.heimatmuseum-neumarkt.at
Mo-Fr 8-11.30, Sa/So/Fei nV

Sonnenuhren-Haus

Schlosserei – Sonnenuhren
Johann Jindra,
Weiten 120
3653 Weiten
02758 8292
www.sonnenuhren.com
Besuch der Ausstellung nur mit
Führung Mo-Fr 9-12 u. 14-17 Uhr,
Sa 9-12 Uhr, Sa Nachmittag/So/
Fei nVA, Gruppen nVA

**St. Leonharder
Feuerwehrmuseum**

Alter Badweg 1
3243 St. Leonhard am Forst
02756 220435
[www.ff-st-leonhard-forst.at/
cms/index.php/museum](http://www.ff-st-leonhard-forst.at/cms/index.php/museum)
nV

**Stadtmuseum Arelape –
Bechelaren – Pöchlarn**

Welserturm,
Regensburgerstraße
3380 Pöchlarn
02757 231014
Mai-Okt: Mo-Fr 9-11 u. Sa 10-12
Uhr, während der Amtsstunden
der Stadtgemeinde, Sa 10-12
Uhr u. nV
■ **Römisches Pöchlarn – Glaube
u. Kult**
28.04.2017 - 26.10.2017

Stadtmuseum Melk

Linzer Straße 3-5, „Alte Post“
3390 Melk
0676 844715550
nV

Stadtmuseum Ybbs an der Donau

Herrngasse 23
3370 Ybbs an der Donau
0676 6649166 (Hr. Zwiefelhofer)

www.okay-ybbs.at

Museum: nV

Sonderausstellungen im
Kulturzentrum KIZ (Herrngasse
15): Juni-Sept: Mi/Fr/Sa 16-
20 Uhr

■ **Ausstellungsreihe –**

Handwerk & Gewerbe in Ybbs
02.06.2017 - 30.09.2017

■ **Publikationen Stadthistorie**
15.11.2017 - 15.12.2017

Strommuseum Ybbs

Unterauer Straße 53-55
3370 Ybbs an der Donau
07412 5250252 (Fr. Reisinger)
ganzjährig geöffnet, Gruppen nV



Mistelbach

Barockschlössl Mistelbach

Museumgasse 4
2130 Mistelbach
02572 3844

www.kunstverein-mistelbach.at
Sa/So/Fei: 14-18 Uhr (25. u. 31.12.
geschlossen)

Burguine Falkenstein mit Täufergwölb

2162 Falkenstein bei Poysdorf
02554 85340
April-Okt: tägl. 10-18 Uhr

Burguine Staatz

2134 Staatz-Kautendorf
02524 2212
staatzerberg.wordpress.com
frei zugänglich

Computermuseum Poysdorf

Liechtensteinstraße 54
2170 Poysdorf
02552 20209
[de-de.facebook.com/
pages/Computermuseum-
Club/159713494096259](https://de-de.facebook.com/pages/Computermuseum-Club/159713494096259)
tägl. 14-22 Uhr u. nV

Dorfmuseum Hagendorf

Hagendorf 50
2133 Hagendorf
02524 3395
nV

Dorfmuseum Zwingendorf

Museumsplatz 1
2063 Zwingendorf
02527 563 (Hr. ML Reg.Rat
Haider)
nV

Drechsler Museum

Hagendorf 22
2133 Hagendorf
02524 3249
nV

Erdstallanlagen am Kapellenberg Althöflein

Kapellenberg Althöflein
2143 Großkrut
02556 7200
hoehlenwelten.nanet.at
März-Nov: jedes 3. Wochenende
Sa/So 15 Uhr u. nV

Erstes Österreichisches Küchenmuseum

Poysbrunnerstraße 9
2171 Herrnbauergarten
02555 2200 (Gemeinde)
[www.verruckt.at/Museum_im_
Dorf/Kuechenmuseum](http://www.verruckt.at/Museum_im_Dorf/Kuechenmuseum)
Palmsonntag bis Allerheiligen:
Do-So/Fei 13-18 Uhr u. nV

Galerie forum- schlosswolkersdorf

Schlossplatz 2
2120 Wolkersdorf
www.forumwolkersdorf.at
Während der
Ausstellungszeiten: Sa/So/Fei
14-18 Uhr u. nV

Greisslermuseum Herrnbauergarten

Poysbrunnerstraße 9
2171 Herrnbauergarten
02555 2200 (Gemeindeamt)
Palmsonntag-Allerheiligen: Do-
So/Fei 13-18 Uhr u. nV

Heimatemuseum in der alten Schule

Schulplatz 5
2135 Altruppersdorf
0699 12232533 (Hr. Zwanziger)
nV

Heimatemuseum Niederleis

Hauptstraße 153
2116 Niederleis
0676 7255113
Jan-Dez: nVA

Heimatemuseum Wilfersdorf

Liechtenstein Schloss, Haupt-
straße 1-5
2193 Wilfersdorf
02573 3356
[www.liechtenstein-schloss-wil-
fersdorf.at](http://www.liechtenstein-schloss-wilfersdorf.at)
1.4.-1.11.: Di-So/Fei 10-16 Uhr,
nVA Führungen auch außerhalb
der ÖZ möglich

Himmelkeller, Hermann Bauch Museum

Himmelkeller, Kronberg 157
2123 Kronberg
0699 17442265
www.himmelkeller.at
1.5.-31.10.: So/Fei ab 13.30 Uhr,
Mo/Di ab 13.30 Uhr, Gruppen
nVA

Joslowitzer Heimattube

Museumsplatz 1
2063 Zwingendorf
02527 563 (Hr. ML Reg.Rat
Haider)
nV

Kellermuseum „Das Preßhaus“

Kapellenberg Althöflein
2143 Großkrut
02556 5383
Ostern-Leopoldi: jedes 3.
Wochenende ab 15 Uhr u. nV
(ganzjährig), Gruppen nVA

Kulturhaus Winkelau

Kulturhaus Winkelau
2133 Loosdorf
0664 1016847 (Hr. Egle)
nV

Kutschenmuseum Laa an der Thaya

Bürgerspitalgasse 4
2136 Laa an der Thaya
02522 2293 (Obmann, Dir. Satter)
www.kutschenmuseum-laa.at
1.4.-31.10.: Sa/So/Fei 14-18 Uhr,
letzter Einlass 17 Uhr, Gruppen
nVA ganzjährig

Liechtensteinmuseum Wilfersdorf

Liechtenstein Schloss,
Hauptstraße 1
2193 Wilfersdorf
02573 3356
www.liechtenstein-schloss-wilfersdorf.at

1.4.-1.11.: Di-So/Fei 10-16 Uhr u. nV (Führungen auch außerhalb der ÖZ möglich)

■ Maria Riedl – „Farbe – Form – Fantasie“

31.03.2017 - 30.04.2017

■ Eva Ziolkowski – „Poesie des Körpers“

26.08.2017 - 01.10.2017

■ Eva Maria Koller-Rohrschach und Karl Seidlmann „Malerei und Grafik“

06.10.2017 - 15.11.2017



MAMUZ Museum Mistelbach

Waldstraße 44-46
2130 Mistelbach
02572 20719
www.mamuz.at

17.2.-3.12.2017: Di-So 10-17 Uhr,

Mo wenn Fei

■ Stonehenge. Verborgene Landschaft

17.02.2017 - 03.12.2017

MAMUZ Schloss Asparn/ Zaya

Schloßgasse 1
2151 Asparn an der Zaya
02577 84180

www.mamuz.at

18.3.-3.12.2017: Di-So 10-17 Uhr,

Mo wenn Fei

■ News from the Past

18.03.2017 - 03.12.2017

■ Keltenfest

06.05.2017 - 07.05.2017

■ Hunnenfest

26.08.2017 - 27.08.2017

■ Nacht der keltischen Feuer

14.10.2017 - 14.10.2017

Michelstettner Schule

Schulberg 1
2151 Michelstetten
02525 64037 (Museum)
www.michelstettnerschule.at
1.4.-31.10.: Fr-So/Fei 10-17 Uhr,
für Gruppen ab 6 Pers. nVA: tägl.
9-17 Uhr (außer Mo.)

Museum für Dorfkultur

Neustift 24
2212 Großengersdorf
02245 88201 (Gemeinde)
museum.grossengersdorf.com
Ostermontag-Allerheiligen:
So 14-16 Uhr u. nV

Museum Ketzelsdorfer Milchammer

Milchgenossenschaftsgebäude
vis-à-vis der Kirche
2170 Ketzelsdorf
02552 2239
Mai-Okt: So/Fei 14-17 Uhr,
Gruppen täglich nVA,
Ortsführung nV möglich

Nitsch Museum Mistelbach

Waldstraße 44-46
2130 Mistelbach
0676 640 35 54
(Fr. Mag. Kuon, BA)
www.nitschmuseum.at
Di-So 10-17 Uhr, Mo wenn Fei
Wintersperre: Dez/Jan
■ Hermann Nitsch – Ritual
15.05.2016 - 02.04.2017
■ Hermann Nitsch – Das
druckgrafische Werk
03.06.2017 - 08.04.2018

Nonseum

Poysbrunner Straße 9
2171 Herrnbr Baumgarten
02555 2737
www.nonseum.at
Palmsonntag-Allerheiligen:
Do/Fr 13-18 u. Sa/So/Fei 10-
18 Uhr, Gruppen (mind. 10 Pers.)
nVA auch außerhalb der ÖZ

Oldtimer-Museum Poysdorf

Liechtensteinstraße 68
2170 Poysdorf
02552 2316
www.oldtimerclub-poysdorf.at
Ostern-Okt: So/Fei 13.30-
17.30 Uhr u. nV

Österr. Nostal. Schnapsbrennerei-Lehrpfad

Wilhelmsdorfer Str. 4
2170 Poysdorf
0676 5632400
www.heger-weingut.at
Sa 10-18 u. nV (telefonisch)

Otto Berger Heimatmuseum

Museumsplatz 62
2275 Bernhardsthal
02557 5773 (Hr. Friedl)
www.museumbernhardsthal.at
April-Okt: jeden 1. u. 3. So 14-16
Uhr u. nV

Richard Simoncic-Museum

Hauptstraße 37, Kulturzentrum
2274 Rabensburg
02535 3685
Anfang Mai-26.10.: So/Fei 14-17
Uhr u. nV

Schaumühle Schrattenberg

Schafzeile 23
2172 Schrattenberg
02555 2345
nV

Schloss Kirchstetten

Kirchstetten 1
2135 Neudorf
02523 8314 15
www.schloss-kirchstetten.at
Schlossbesichtigung Juli-Aug:
Sa/So 16-19.30 Uhr u. nV

Schlossmuseum Loosdorf

Loosdorf 1
2133 Loosdorf
02524 8222
www.schloss-loosdorf.at
Mai-Okt: jeden 1. So im Monat
14-17 Uhr u. nV

Schlossmuseum Niederleis

Schloss Niederleis, Niederleis 1
2116 Niederleis
02576 3184
Mai-Okt: nV

Sektwelt

„Alter Klosterkeller“,
Kellergstetten
2170 Poysdorf
02552 20371 (Tourismusbüro)
[www.riegelhofer.at/
Weingut/Sektwelt.html](http://www.riegelhofer.at/Weingut/Sektwelt.html)
April-Okt: Mo/Fei 15-18 Uhr, für
Gruppen (ab 6 Pers.) nVA

Südmährisches**Heimatmuseum Thayaland**

Altes Rathaus, Stadtplatz 17
2136 Laa an der Thaya
0676 7536902 (Obfrau, Fr. Appel)
www.suedmaehrischesheimatmuseum.at

April-Okt: So/Fei 14-18 Uhr u. nV
auch außerhalb der Saison

Toni's Privat-Museum

Untere Hauptstraße 4
2135 Altruppersdorf
0664 9894913
www.schreiberlandmaschinen.at
nV (telefonisch), Gruppen nVA

Traktorium Drasenhofen

Drasenhofen 66
2165 Drasenhofen
02554 8452
www.traktorium.org
April-Mitte Okt: Sa/So/Fei 14-18 Uhr

Turmmuseum Pillichsdorf

Kirchenplatz 1
2211 Pillichsdorf
0664 5812438 (Hr. Preyer)
nV

Uhrenmuseum

Neuruppersdorf 170
2164 Neuruppersdorf
0664 3669014
9-16 u. 13-16 Uhr nV, Gruppen
nVA

Vino Versum Poysdorf

Brünner Straße 28
2170 Poysdorf
02552 20371 (Museum)
www.vinoversum.at
Palmsonntag-Leopoldi (15. Nov):
tägl. 10-18 Uhr (letzter Einlass
17 Uhr)

**Weinlandmuseum mit
Wehrbautenausstellung**

Minoritenkonvent,
Kirchengasse 6
2151 Asparn an der Zaya
02577 8240
Mai-Okt: Sa/So/Fei 13-17 Uhr,
Gruppen nVA

**Mödling****1. NÖ Krippenmuseum
Vösendorf**

Johannisweg 2
2331 Vösendorf
0664 3257410
www.krippenverein-voesendorf.at
Juni-Nov: jeden 1. Sa im Monat
14-17 Uhr, 18.11.-24.12.2017: Sa/So
10-18 Uhr, 24.12.: 10-12 Uhr,
6.1.2018: 14-18 Uhr u. Gruppen
ab 10 Pers. jederzeit nV
(telefonisch)

■ Die schönsten Papierkrippen
aus dem Museum Trebitsch
01.06.2017 - 06.01.2018

Albert-Drach-Gedenkstätte

Hauptstraße 44
2340 Mödling
02236 26 145, nur nVA

Beethoven-Gedenkstätte

Hauptstraße 79 (Hafnerhaus)
2340 Mödling
02236 24159 (Museum Mödling)
www.museum-moedling.at
Vorraussichtl. ab März 2017
wieder geöffnet.

**Bergerhaus –
Weinbaumuseum**

Schrankenplatz 5, Bergerhaus
2352 Gumpoldskirchen
02252 62101 (Gemeinde)
Mi-Sa 16-19 Uhr, So/Fei 10-12 u.
16-19 Uhr

**Brunner Heimathaus
Gliedererhof**

Leopold Gattringer-Straße 34
2345 Brunn am Gebirge
0664 4487035 (Hr. Niederreiter)
jeden 3. So im Monat von 10-12
Uhr u. nV

**Burgmuseum Burg
Lichtenstein**

Am Hausberg 2
2344 Maria Enzersdorf
0650 6803901
www.burglichtenstein.eu
1.3.-31.10.: Mo-So 10-16 Uhr, Juli/
Aug zusätzlich Sa/So/Fei: 10-17
Uhr, 3.-15.11: Mo-So 10-15 Uhr,
16.11.-4. Adventsonntag: Fr-So
Führungen um 13, 14 u. 15 Uhr

Deutschmeistermuseum

Marktplatz 10
2380 Perchtoldsdorf
01 86683211
1.5.-1.10: So/Fei 13-18 Uhr

Essinger-Haus

Friedrich Schillerstraße 34A
2340 Mödling
0664 3086007
März-Dez 16-20 Uhr, Gruppen
nVA (telefonisch)

eumigMuseum

„Altes Feuerwehrhaus“,
Parkstraße 6
2351 Wiener Neudorf
0676 3351956
www.eumigmuseum.at
jeden 1. Mi im Monat 15-18 Uhr

**Fahrradmuseum Schloss
Vösendorf**

Schlossplatz 1
2331 Vösendorf
01 6990311 (Gemeinde)
jeden 1. Sa im Monat 14-17 Uhr

**Feuerwehrmuseum
Gumpoldskirchen**

Kirchenplatz 5, ehem. Zeughaus
2352 Gumpoldskirchen
0664 5607036 (Hr. LM Pink)
Mai-Okt: So/Fei 14.30-18 Uhr,
Gruppen nVA

**Feuerwehrmuseum Maria
Enzersdorf**

Hauptstraße 92-96
2344 Maria Enzersdorf
02236 22801, nV

**Feuerwehrmuseum
Perchtoldsdorf**

Donauwörtherstraße 29
2380 Perchtoldsdorf
01 8652334 (Verwalter Maca), nV

**Franz Schmidt-
Gedenkstätte**

Wiengasse 17
2380 Perchtoldsdorf
01 8654377 (Musikschule
Perchtoldsdorf)
nVA im Büro der Franz Schmidt-
Musikschule Perchtoldsdorf

Gadner Heimatmuseum

Siegenfelderstraße 6
2531 Gaaden
02237 8553
jeden 1. So im Monat (außer
Juli/Aug) 14-18 Uhr u. nV
(telefonisch)

Heimatmuseum Ernst Wurth

Alte Hauptschule,
Schulgasse 2a
2353 Guntramsdorf
02236 506013147 (Museum)
www.heimatmuseum-guntramsdorf.at

jeden 1. Sa im Monat 14-17 Uhr,
Führungen auch nV (telefonisch)
Hr. Ing. Fritz Kuda (02236 53478),
Hr. Mag. Franz Süppel (02236 506418)

■ **Wäsche waschen in der guten alten Zeit**

22.05.2016 - 21.05.2017

■ **Guntramsdorf im Wandel –**

Die Entwicklung seit der Zeit

Maria Theresias

20.05.2017 - 20.05.2018

**Hobel- und
Werkzeugmuseum**

Schlossplatz 11
2361 Laxenburg
02236 71297
www.hartlmuseum.at
nV

**Hugo Wolf-Museum und
Gedenkstätte**

Brunner Gasse 26
2380 Perchtoldsdorf
01 86683211 (Kulturabteilung)
www.hugowolf.at
1.5.-1.10.: So/Fei 13-18 Uhr

**kulturtreffpunkt
laxenburg und laxenburger
heimatarchiv**

Schloßplatz 17 (beim
Parkhaupteingang)
2361 Laxenburg
02236 73192
[www.altlaxenburg.com/
ktreffp2.htm](http://www.altlaxenburg.com/ktreffp2.htm)
nur bei Veranstaltungen: Sa/So
12-18 Uhr u. nV

**Mödlinger
Stadtverkehrsmuseum**

Tamussinostraße 3
2340 Mödling
0676 3179944
www.dr-peter-standenat.at
Mai-Sept: So/Fei 10-12 Uhr u. nV

Museum Breitenfurt

Kardinal-Piffli-Platz 1
2384 Breitenfurt
02239 5689 (Gemeinde,
Fr. Kamaryt)
Mo/Mi/Fr 8-12 Uhr u. nV

**Museum der Freiwilligen
Feuerwehr Laxenburg**

Gerätehaus der Freiwilligen
Feuerwehr Laxenburg, Herbet
Rauch-Gasse 2
2361 Laxenburg
02236 71222
www.fflaxenburg.at
nV

Museum Franzensburg

Franzensburg im Schlosspark
Laxenburg
2361 Laxenburg
02236 71226
www.schloss-laxenburg.at
Palmsamstag-1.11.: Führungen
tägl. um 11, 12, 14 u. 15 Uhr, Hoher
Turm und Dächer um 13 u. 16
Uhr, Gruppen nVA

Museum Laxenburg

Herzog Albrechtstraße 9
2361 Laxenburg
02236 76174
Sa/So 14-18 Uhr

**Museum Mödling –
Thonetschlössl**

Josef Deutsch Platz 2
2340 Mödling
02236 24159
www.museum-moedling.at
Mo-Do 9-13 Uhr, Sa 10-
14 Uhr, So/Fei 14-18 Uhr
Weihnachtsfeiertage, 31.12. u. 1.,
Faschingssonntag geschlossen
■ **Frontline – Chris Dematté**
10.02.2017 – 25.03.2017
■ **Was darf's sein?**
27.04.2017 – 02.07.2017
■ **Mödling – Neusiedlerstraße 30**
29.09.2017 – 31.12.2017
■ **Walter Redl – Retter des
Eichkogels**
19.10.2017 – 31.12.2017

**Museum
Walzengravieranstalt
Guntramsdorf**

Steinfeldgasse 4
2353 Guntramsdorf
0699 17470706 (Hr. Dr.
Keschmann)
www.walzengravieranstalt.at
Mai-Okt: Sa 14-17 Uhr,
Führungen zu jeder vollen
Stunde, letzte Führung um 16
Uhr, Gruppen nVA jederzeit

**Ortsgeschichtliches
Museum Perchtoldsdorf**

Wehrturm
2380 Perchtoldsdorf
01 86683211 (Kulturabteilung
Perchtoldsdorf)
1.5.-1.10.: So/Fei 13-18 Uhr

**Puppen und Spielzeug
Museum**

Grenzgasse 6
2340 Mödling
02236 47623 (Fr. Guschlbauer)
nV (telefonisch)

**Schaubergwerk
„Seegrotte“ – Hinterbrühl**

Grutschgasse 2a
2371 Hinterbrühl
02236 26364
www.seegrotte.at
April-Okt: 9-17 Uhr,
Nov.-März: 9-15 Uhr

**Schlossmuseum Vösendorf
und Peter Jordan-
Gedenkraum**

Schlossplatz 1
2331 Vösendorf
01 6990311 (Gemeinde)
www.schlossmuseum.info
April-Dez: Sa 14-17 Uhr,
Führungen nV

Schönberg-Haus in Mödling

Bernhardgasse 6
2340 Mödling
01 7121888
www.schoenberg.at
Do 10-15 Uhr, an Fei geschlossen

Stadtgalerie Mödling

Kaiserin Elisabeth Straße 1
2340 Mödling
www.diestadtgalerie.at

**Türkenmuseum
„Die Osmanen in
Niederösterreich“**

Marktplatz 10
2380 Perchtoldsdorf
01 86683211 (Kulturabteilung
Perchtoldsdorf)
1.5.-1.10.: So/Fei 13-18 Uhr

**Volkskundemuseum
Mödling mit Bauerngarten**

Klostergasse 16
2340 Mödling
02236 24159
www.museum-moedling.at
Ostern-Hl. Drei Könige: Sa 10-
14 Uhr, So/Fei 14-18 Uhr Christ-
tag u. Neujahrstag geschlossen



Neunkirchen

„Museumsstadt“ – Volkskundliche Sammlung Schwarzau im Gebirge

Preintal 19
2662 Schwarzau im Gebirge
02667 223, Mai-Okt: nV

1. Raglitzer Dorfmuseum

Raglitzerstraße 141
2620 Ternitz-Raglitz
0664 73647118
März-Dez: jeden 1. Sa im Monat
15-17 Uhr u. nV, Juli/Aug:
Führungen nV (telefonisch)

■ **Money, Cash und Moneten** –
Die Geschichte unseres Geldes
01.04.2017 – 03.06.2017

■ **110 Jahre Trachtenkapelle
Flatz (Sonderausstellung im
Pfarrhof St. Lorenz am Steinfeld)**
24.06.2017 – 25.06.2017

Alpengarten Raxalpe

Raxplateau, unterhalb des
Otto-Hauses
2651 Reichenau an der Rax
02666 52402
[www.raxalpe.com/de/menu_4/
der-alpengarten-rax](http://www.raxalpe.com/de/menu_4/der-alpengarten-rax)
Mai-Okt: tägl. 9-17 Uhr (so lange
es hell ist)

Automobilmuseum Aspang Markt

Marienplatz 3a
2870 Aspang
02642 5230317
www.automobilmuseum.at
Mai/Juni u. Sept/Okt: Sa/So/
Fei 10-12 Uhr u. 13-17 Uhr, Juli/
Aug: zusätzlich Mo-Fr 13-17
Uhr, Gruppen (ab 20 Pers.) nV
(telefonisch)

Bergbaumuseum Grünbach

Gasthaus Krumböck „Zum
Bergmann“, Am Neuschacht 12 /
Knappenweg 1
2733 Grünbach am Schneeberg
0676 4354600 (Fr. Reichhold)
bergbaumuseum-gruenbach.at
Mai-Okt: tel. Auskunft zu
den ÖZ, jedes 1. WE im
Monat Sa 19.30 u. So 15 Uhr,
Gruppen ab 20 Pers. nV u. VA,
Sondertermine möglich

Brot- und Mühlen- Lehrmuseum in Gloggnitz

Hauptstraße 49
2640 Gloggnitz
02622 8250030 (Mo-Fr 8-12 Uhr)
www.brotundmuehle.at
1.3.-30.11.: nV jederzeit
ganzjährig: Brotlabor und
Kinderparty nV

Dokumentation Wehrkirchenstraße

Mittereggerhaus,
Edlitz Markt 36
2842 Edlitz
02644 7250 (Gemeinde)
www.paradiesderblicke.at
Der Schlüssel zur Dokumenta-
tion kann unter der Woche beim
Gemeindeamt u. am Wochen-
ende im Gasthaus „Grüner
Baum“ abgeholt werden: Mo-Do
8-12 u. 13-16 Uhr, Fr 8-12 Uhr, Sa/
So Fei 9-12 Uhr u. nV (telefo-
nisch). Die Kirchen sind während
des Tages weitgehend geöff-
net – konkrete Anfragen sind an
die zuständigen Pfarrämter zu
richten.

Dr. Karl Renner Gedenkstätte. Museum für Zeitgeschichte

Rennergasse 2
2640 Gloggnitz
02662 42498
www.rennermuseum.at
10.2.-10.12.2017: Fr 14-18 Uhr, Sa/
So/Fei 10-18 Uhr, 14.6.-17.9.2017:
Mi-So/Fei 10-18 Uhr, Gruppen
(ab 8 Pers.) auch außerhalb der
ÖZ bis 15 Uhr
■ **Die Frauen der Republik – Der
politische Kampf um die Gleich-
stellung in Österreich seit 1918**
10.02.2017 - 10.12.2017
■ **Das Epochenjahr 1917 –
Kriegselend und Friedensseh-
nsucht**
10.02.2017 - 10.12.2017



Eisenbahnmuseum Schneeberg

Bahnhofplatz 1
2734 Puchberg am Schneeberg
0664 1756830 (Hr. Pichler)
Juli-Sept: Sa/So/Fei 9-18 Uhr +
Lange Nacht der Museen

Erlebnismühle Molzbachhof- Mühle

Tratten 36
2880 Kirchberg am Wechsel
02641 2203
www.molzbachhof.at
nV, Gruppen nVA

Erlebnisweg „Mit allen Sinnen genießen“

Ortsstraße 22
2732 Unterhöflein
02620 2367 (Gemeinde)
www.hoeflein.com

Erzherzog Johann- Dokumentation

Mesnerhaus und Pfarrhof,
Markt 2
2832 Scheiblingkirchen-
Thernberg
02629 2239 (Gemeinde)
[www.scheiblingkirchen.at/
erzherzog_johann](http://www.scheiblingkirchen.at/erzherzog_johann)
Letzter So im Mai-26.10.: So/Fei
13-17 Uhr u. nV
■ **Marktgemeinden in der
Buckligen Welt (Entstehung und
Geschichte)**
28.05.2017 – 26.10.2017

Galerie Gut Gastell

Gut Gastell 1
2640 Priggltitz
02662 45633
www.gutgastell.at
21.4.-29.10. u. 8.-10.12.: Sa/So/Fei
10-18 Uhr
■ **full house**
21.04.2017 – 22.04.2017 u.
08.12.2017 – 10.12.2017
■ **Mela Kaltenegger und
Bernhard Kratzig**
30.04.2017 – 18.06.2017
■ **Maria Moser und Fritz Bergler**
25.06.2017 – 20.08.2017
■ **Lubomir und Renate Krammer**
27.08.2017 – 29.10.2017

Galerie VOKA

Hengsttalweg 1
2734 Puchberg am Schneeberg
0699 12352135
www.voka.at
Mai-Okt: Sa/So/Fei 10-17 Uhr
Juli/Aug: Do-So 10-17 Uhr

**Ghega-Museum
Breitenstein**

Kalte Rinne Straße 45
2673 Breitenstein
0676 5248397 (Hr. Zwickl)
www.ghega-museum.at
Mitte Mai-Ende Okt: Sa/So/Fei
10-16 Uhr o. nV, Gruppen nVA

**Hermannshöhle Kirchberg
am Wechsel – Schauraum**

Hermannshöhle
2880 Kirchberg am Wechsel
02641 2326 (Hermannshöhle)
www.hermannshoehle.at
April-Okt: 1.5.-30.9. u. in der
Karwoche tägl. 9-17 Uhr, April/
Okt: Sa/So/Fei 9-17 Uhr u. nV

Historisches Postamt Küb

Küber Straße 28
2671 Küb
02666 5242312
www.postamt-kueb.at
Mai-Okt: Sa/So 10-17 Uhr,
außerhalb der ÖZ nur nVA

Hochstraßenmuseum

Hochstraße 1-60
2680 Semmering
02664 20025 (Tourismusbüro)
Schaukästen entlang der Straße

**Höllentalbahn,
Museumseisenbahn
Payerbach – Hirschwang,
Schmalspurbahnmuseum**

Bahnhof
2651 Reichenau an der Rax
0664 2266866 (Hr. Ing. Thier)
www.lokalbahnen.at/
hoellentalbahn
Mitte Juni- Mitte Okt: So/Fei,
siehe Website

**Hubmer-Gedächtnisstätte
Naßwald**

Graben
2661 Naßwald
02667 35111 (Wirtshaus „Zum
Raxkönig“)
1.5.-31.10.: Sa/So/Fei 13-17 Uhr,
Gruppen nVA

k & k Dorfmuseum

Mühlhofstraße 26
2650 Payerbach
0664 9899760
Mai-Sept: Sa/So/Fei 14-16 Uhr,
Gruppen nV

**Ludwig Wittgenstein –
Wirklichkeit und Mythos**

Gemeindeamt, Markt 63
2880 Kirchberg am Wechsel
02641 2557
Mo-Fr 8-11.30 u. 13-15.30 Uhr

**Ludwig Wittgenstein UND
Trattenbach**

Trattenbach 82 (ehem.
Schachnerstüberl)
2881 Trattenbach
02641 8220
www.alws.at
1.7.-31.8.: Sa 15-17 Uhr, So/Fei
10-12 Uhr u. nV (Gemeinde)

**Modellpark „Erzherzog
Johann“**

Kernstockhaus 112
2872 Mönichkirchen
02649 300
April-Okt: tägl. 8-18 Uhr (je nach
Witterung)

**Museum für Ur- und
Frühgeschichte mit
Historienpfad „Zeitsprünge
4000“**

Auf der Schmelz 62
2823 Pitten
02627 82212 (Gemeinde)
www.lichtenegg.at/zeitspruenge
Führung jeden Fr 16 Uhr u.
nV, der Themenweg ist frei
zugänglich

**Museumspark am Bahnhof
Payerbach**

Bahnhofplatz 1
2650 Payerbach
02666 52611
jederzeit frei zugänglich

Naturlehrpfad Kaiserbrunn

Ausgangspunkt beim Gasthof in
Kaiserbrunn
2651 Reichenau an der Rax
01 400049523
[www.wien.gv.at/umwelt/wald/
bildung/kaiserbrunn-pfad.html](http://www.wien.gv.at/umwelt/wald/bildung/kaiserbrunn-pfad.html)
frei zugänglich, Führungen
Mai-Okt nV

**Oldtimermuseum
Hausberger**

Vierlehengasse 4
2734 Puchberg am Schneeberg
0699 10520218
www.historische-kfz.at
nV (telefonisch) nur mit Führung

**Privatsammlung Heinz Lang
– „Brettllbar“ Lang**

Rasthütt'n „Brettllbar“,
Wechselbundesstraße 201
2872 Mönichkirchen
02649 257
www.rasthuettn.com

Di-So ganztägig zu den ÖZ der
Raststation, Führung nV

Schaubergwerk Grillenberg

Werning-Grillenberg
2650 Payerbach
02666 5242312
www.payerbach.at
Mitte April-Ende Okt: Führungen
nVA

Schloss Reichenau

Schlossplatz 9
2651 Reichenau an der Rax
02666 52865
www.schloss-reichenau.at
nVA, in den Sommermonaten
bei Ausstellungen: tägl. 10-
16 Uhr

Schneeberger Säge

Muthenhoferstraße 2
2734 Puchberg am Schneeberg
0699 12616863 (Hr. Zwinz)
www.schneeberger-saege.at
So/Fei 10.30 Uhr u. nVA nur mit
Führung

Schneeberg-Museum

Burggasse 9 (Kirchenplatz)
2734 Puchberg am Schneeberg
02636 3450 (Fr. Bichler)
museum.historiavivens1300.at
Mitte Juni-Mitte Sept: Sa 15-17
Uhr, So/Fei 9.30-11.30 Uhr u. 15-
17 Uhr u. nVA

Semmeringbahn-Museum

Bahnhofstraße 24
2680 Semmering
02664 20025 (Tourismusbüro)
Mai-Okt: tägl. 9-15 Uhr

**Sigmund Freud-
Gedenkstätte**

Kleinau 34
2651 Reichenau an der Rax
02666 53633 (Knappenhof)
nV beim Knappenhof

**Städtisches Museum
Neunkirchen**

Dr.-Stockhammergasse 13
2620 Neunkirchen
02635 61147
www.museum-neunkirchen.at
Fr/Sa 14-18 Uhr, Fei geschlossen

Ternitzer Stahlstadtmuseum

Werkstraße 1
2630 Ternitz
02630 38240-34
(Stadtgemeinde Ternitz)
www.stahlstadtmuseum-ternitz.at
nV (telefonisch)

Waldlehrpfad Seebenstein

2824 Seebenstein
02627 47204 (Gemeinde)
ganzjährig frei begehbar

**Wasserleitungsmuseum
Kaiserbrunn**

Kaiserbrunn 5
2651 Reichenau an der Rax
02666 52548
1. Mai-Anfang Nov.: Sa/So/Fei
10-17 Uhr

**Welterbe Semmeringbahn
(Ghega-Bahn)**

Von Gloggnitz bis Mürzzuschlag
2680 Semmering
02664 20025 (Tourismusbüro)
www.semmeringbahn.at



Scheibbs

**„Auf dem Holzweg“ –
Erlebniswelt Mendlingtal**

3345 Göstling an der Ybbs
07484 502019
erlebniswelt-mendlingtal.at
1.5.-31.10.: tägl. 9-17 Uhr

„Weg des Friedens“

Ausgangspunkt: Bahnhofstestelle
Schauboden, Schauboden 22
3251 Purgstall an der Erlauf
0664 5842958 (Hr. Wiesenhofer)
www.erlaufaltalbildungskreis.at
jederzeit begehbar. Zum Thema:
„Egon Schiele und die Lager
im Erlaufstal“ im Erlauftaler
Feuerwehrmuseum, Pöchlerner
Str. 56, 1.5.-26.10. Sa/So/Fei 13-17
Uhr, GnV (telefonisch)

Ausstellung Hochbärneck

Almgasthaus Hochbärneck,
Naturpark Ötscher-Tormäuer
3283 St. Anton an der Jeßnitz
07482 48464
www.hochbaerneck.com
ganzjährig

Bauernhausmuseum „Abläß“

Hochreit 5
3345 Göstling an der Ybbs
07484 2422
www.niederoesterreich.at/ablass
Führungen: Mai-Okt: nV

**Brauereimuseum
Wieselburg**

Brauerei Wieselburg,
Dr. Beurle Straße 1
3250 Wieselburg
0664 8381718 (Mo-Fr 7-15 Uhr)
www.wieselburger.at
Mo-Do 9-15 Uhr u. nV

Burgarena Reinsberg

Reinsberg 1
3264 Reinsberg
07487 21388
www.burgarena.reinsberg.at

Das Museum im Ledererhaus

Mariazeller Straße 2
3251 Purgstall an der Erlauf
07489 271117
Mai-Okt: Sa/So/Fei 13-16 Uhr
u. nV

**Die „Bruderlade“ in St.
Anton an der Jeßnitz**

3283 St. Anton an der Jeßnitz 12
07482 48240 (Gemeinde)
ganzjährig untertags geöffnet

**Erlauftaler
Feuerwehrmuseum**

Pöchlerner Straße 56
3251 Purgstall an der Erlauf
0664 5842958 (Hr. Wiesenhofer)
museum.ff-purgstall.at
1.5.-26.10.: Sa/So/Fei 13-17
Uhr, Gruppen nV (telefonisch)
Oldtimerfahrten u. Zielspritzen
jeden 1. Sa im Monat
■ Egon Schiele und die Lager
im Erlaufstal
01.05.2017 - 26.10.2017

**Freilichtmuseum St. Anton
an der Jeßnitz**

Hof Weherberg, Reifgraben
3283 St. Anton an der Jeßnitz
07482 48240 (Gemeinde)
www.st-anton-jessnitz.gv.at
Mai-Okt: frei zugänglich

**Gesteinslehrpfad
Puchenstuben**

Naturpark Panoramastraße
3214 Puchenstuben
02726 238
jederzeit zugänglich, außer
Winter (Wintersperre)

Großmutter Stübchen

Mühling-Bahnstraße 9
3250 Wieselburg
0680 3045622 (Fr. Barthofer)
stuebchen.at
Mai-Okt: jeden 1. Sa im Monat
14-18 Uhr und nV

**Hammerherrenmuseum
Lunz am See**

Amonstraße 16
3293 Lunz am See
07486 808115, Tourismusbüro
www.lunz.at
Besichtigung nur mit Führung
Mai/Okt: Mi/Sa 10 Uhr,
Juni-Sept: Di-So 10 u. 11.15 Uhr,
außerhalb dieser Zeiten u. für
Gruppen nV (telefonisch)

**Handarbeitsmuseum Lunz
am See**

Amonstraße 16
3293 Lunz am See
07486 808115
www.lunz.at
Mitte Mai-26.10.: Mi/Sa 10-
12 Uhr oder nVA, Gruppen nVA
(telefonisch)
■ Stickereien aus Siebenbürgen
und dem Salzkammergut
10.05.2017 - 26.10.2017

Hausmühle

Hinterleiten 17
3263 Randegg
07487 6287, nV

**Heimatmuseum im Rathaus
Scheibbs**

Rathausplatz 1
3270 Scheibbs
07482 42511-0
Mo/Do 8-12 u. 13.30-16 Uhr, Di
8-12 u. 13.30-18 Uhr, Mi 8-12 Uhr,
Fr 8-13 Uhr, Gruppen nVA

**Höhenrundweg um die
Kartause Gaming**

Im Markt 1-3, Tourismusbüro
3292 Gaming
07485 9730812
www.gaming.gv.at
jederzeit zugänglich

**Holzknichtmuseum
Trübenbach**

Trübenbach 5
3223 Wienerbruck
02728 392 (Gasthaus „Alte
Schule“)
www.gaming.gv.at
Mai-Okt: tägl. 9-17 Uhr,
Gruppen nVA

**Keramikmuseum Scheibbs
(Sammlung Hottenroth)**

Erlaufstraße 32
3270 Scheibbs
07482 42267
www.keramikmuseumscheibbs.at
Palmsonntag-26.10: Mi-So/Fei
10-12 Uhr u. 14-17 Uhr,
Gruppen nV
■ Weihnachtskrippen aus
Keramik
01.05.2017 - 26.10.2017

**Kinderbuchhaus im
Schneiderhäusl**

Unterer Gries 23
3281 Oberndorf an der Melk
0664 9931454
www.kinderbuchhaus.at
Sept.-Juni: Sa 14-18 Uhr
■ „Versteckt!“ – Mitmach-
Ausstellung für Groß und Klein
17.09.2016 - 24.06.2017

**Museum der Kartause
Gaming**

Kartause 1
3292 Gaming
07485 98466
www.kartause-gaming.at
ganzjährig nVA, Mai-Okt im
Rahmen der Kartausenführung
tägl. um 11 u. 15 Uhr

**Museum für Ur- und
Frühgeschichte Wieselburg**

Hauptplatz 7,
Marktschloss Wieselburg
3250 Wieselburg
07416 52319 (Rathaus
Wieselburg)
www.wieselburg.gv.at
Mo-Do 9-11 u. 13-16 Uhr, Fr
9-11 Uhr, Besichtigung nur nVA
(telefonisch)

**Nostalgiebahn
Ybbsthalbahn Bergstrecke**

**Kienberg – Lunz am See –
Göstling an der Ybbs,
„Ötscherland-Express“**
Bahnhof Kienberg-Gaming,
Erlaufstraße 105
3291 Kienberg
07482 20444
[www.lokalbahnen.at/
bergstrecke](http://www.lokalbahnen.at/bergstrecke)
Mai-Sept: Sa/So
Gruppenreservierung
(ab 10 Pers.) (Betrieb
vorbehaltlich rechtzeitiger
Erteilung eines gültigen
Veranstaltungsbescheides der
NÖ-Landesregierung)

Proviant Eisen Museum

Ehem. Karner, Unterer Markt 33
3264 Gresten
07487 2310 (Gemeinde)
1. So im Mai-letzter So im Okt:
So 13-17 Uhr, Gruppen nVA
(rechtzeitig!) auch außerhalb
der ÖZ

**Schauvitrinen im
Arkadengang des Rathauses
Gaming**

Rathaus der Marktgemeinde
Gaming, Im Markt 1-3
3292 Gaming
07485 973080
jederzeit zugänglich

SchützenScheibenScheibbs

Rathausplatz 10
3270 Scheibbs
07482 4251163 (Tourismusinfo)
www.scheibbs.jimdo.com
nV u. im Rahmen einer
Stadtführung

**St. Pölten****art.room**

Schreinergergasse 7
3100 St. Pölten
www.akta.at

Diözesanmuseum

Domplatz 1
3100 St. Pölten
02742 324331
www.dz-museum.at
Mai-Okt: Di-Fr 9-12 u. 14-
17 Uhr, Sa 10-13 Uhr, Mo/
Fei geschlossen, So +
Sonderführungen siehe Website,
Führungen nV auch außerhalb
der ÖZ

■ 1517-1717 – Zwischen
Reformation und Hochbarock.
Das Entstehen einer
Sakrallandschaft
06.05.2017 - 31.10.2017
■ Von Verkündigung bis
Lichtmess
26.11.2016 - 02.02.2017

**Ehemalige Synagoge St.
Pölten, Institut für jüdische
Geschichte Österreichs**

Dr. Karl Renner-Promenade 22
3100 St. Pölten
02742 7717113
www.injoest.ac.at
Mo-Fr 9.30-13 Uhr Juni-Sept So
15-20 Uhr u. nV

**Galerie Maringer –
Salon für Kunst und
Kommunikation**

Herrenplatz 3
3100 St. Pölten
02742 354277
www.galerie-maringer.at
Mo-Fr 9-13 u. 14-18 Uhr,
Sa 9-13 Uhr

■ Urška Košir und Margit J.
Füederer
19.01.2017 - 25.02.2017

Klangturm St. Pölten

Kulturbezirk 1
3109 St. Pölten
02742 908050
www.klangturm.at
Aussichtsterrasse ganzjährig:
Mo-Sa 8-18 Uhr, So/Fei 9-17 Uhr

KUNST:WERK

Linzerstraße 16 (Löwenhof)
3100 St. Pölten
02742 362058
www.stpoeltnerkuenstlerbund.at
Während Ausstellungen: Do/Fr
16-18.30 Uhr, Sa/So 10.30-13 Uhr
■ taktil
10.02.2017 - 12.03.2017
■ rund
31.03.2017 - 07.05.2017
■ benachbart
02.06.2017 - 02.07.2017
■ gegenwärtig
08.09.2017 - 08.10.2017
■ surprise
01.12.2017 - 10.12.2017

Landhausgalerie Ausstellungsbürücke

Landhaus St. Pölten,
Landhausplatz 1
3109 St. Pölten
02742 900515916

www.ausstellungsbueruecke.at

Mo-Fr 8-18 Uhr, Zugang über
Haus 1 o. Haus 1A, 3. Stock, Sa/
So/Fei: Eingang nur über Haus
1A (beim Portier läuten)

■ Klein- und Großformat –
Arbeiten von tschechisch-
österreichischen Symposien
2011-2013

16.02.2017 – 19.03.2017

■ Nadja Dominique Hlavka

30.03.2017 – 01.05.2017

■ Rudolf Aigelsreiter u. Isabella
Feimer

11.05.2017 – 11.06.2017

■ Lydia Leydolf, Michaela

Litzka u. Franziska Zanella

22.06.2017 – 27.08.2017

■ Josef Friedrich Sochrek

07.09.2017 – 08.10.2017

■ Herbert Chouli Baszolic u.

Romy Eder

19.10.2017 – 03.12.2017

■ Claudia Klucaric „Brennender
Mittag“

01.12.2016 – 15.01.2017

■ Vivien Schneider-Siemssen,

Gabriele Schöne u. Regina

Zachhalmel

14.12.2017 – 21.01.2018

Mariazellerbahn

St. Pölten bis Bahnhof Mariazell
3100 St. Pölten
02742 36099099

www.mariazellerbahn.at

Museum Niederösterreich ehem. Landesmuseum Niederösterreich

Kulturbezirk 5
3100 St. Pölten
02742 908090

www.museumnoe.at

Di-So/Fei 9-17 Uhr, Mo wenn
Fei Schulklassen nVA ab 8 Uhr,
Eröffnung Haus der Geschichte
10.9.2017

■ MuH – Mensch und Haustier

13.03.2016 – 12.02.2017

■ Gewaltig! Extreme Naturer-
eignisse

12.03.2017 – 11.02.2018

■ Die umkämpfte Republik –
Österreich 1918-1938

10.09.2017 – 24.03.2019

Museum zur Geschichte der Arbeiterbewegung und Sozialdemokratie im Raum St. Pölten – Museum im Hof

Prandtauerstraße 4
3100 St. Pölten
02742 352134 (Hr. Hössinger)
nV

Niederösterreichische Landesbibliothek

Kulturbezirk 3

3109 St. Pölten

02742 9005 12835

www.noel.gv.at/landesbibliothek

Mo-Fr 8.30-16 Uhr, Di 8.30-18

Uhr Sa/So/Fei geschlossen,

Gruppen nVA

Niederösterreichisches Landesarchiv

Kulturbezirk 4

3109 St. Pölten

02742 9005 16255

[www.noel.gv.at/Bildung/
Landesarchiv-html](http://www.noel.gv.at/Bildung/Landesarchiv-html)

Mo/Mi/Do 8.30-15.30 Uhr, Di

8.30-18 Uhr, Gruppen nVA

■ Buchstäblich anders.

Alphabete aus aller Welt

17.03.2017 – 31.05.2017

■ Der Bezirk Wien-Umgebung

in alten Ansichten

27.04.2017 – 09.06.2017

■ Der Bezirk Zwettl in alten

Ansichten

04.10.2017 – 17.11.2017

■ Vermessen...? Grenzen

und Gerechtigkeit. 200 Jahre

Franziseischer Kataster

30.11.2016 – 17.03.2017

NÖ Dokumentationszentrum für Moderne Kunst – Landesverband der NÖ Kunstvereine

Prandtauerstraße 2

3100 St. Pölten

02742 353336 (Magistrat St.

Pölten)

www.noedok.at

während Ausstellungen: Mi-So

10-17 Uhr, 24.-26.12. geschlossen

■ ariaCHne

03.02.2017 – 11.03.2017

■ keramik aus leidenschaft

17.03.2017 – 16.04.2017

■ FARBSINNEN-SINNFARBEN

09.06.2017 – 19.08.2017

■ Zeitschnitt Oberösterreich:

5 Positionen

01.09.2017 – 01.10.2017

■ NÖ KulturpreisträgerInnen

2017

24.11.2017 – 30.12.2017

NÖ Landtag Besucherzentrum

Landhausplatz 1, Haus 1a,
NÖ Landtag
3109 St. Pölten
02742 9005
Mo-Fr 9-17 Uhr

Rathausgalerie St. Pölten

Rathausplatz 1

3100 St. Pölten

02742 3332643

www.stadtmuseum-stpoelten.at

Mo-Fr: 7.30-16.30 Uhr

■ Gerda Jaeggi – Die schöne
Helena.

23.03.2017 – 26.04.2017

■ Reformation in St. Pölten

1517-2017

12.05.2017 – 08.09.2017

■ Fotoausstellung Lehrgang für

Angewandte Fotografie

20.09.2017 – 31.10.2017

■ 80 Jahre ESV Fotoclub St.

Pölten

30.11.2016 – 24.02.2017

Stadtmuseum St. Pölten

Prandtauerstraße 2

3100 St. Pölten

02742 3332643 (Museum)

www.stadtmuseum-stpoelten.at

Mi-So 10-17 Uhr, Schließtage:

1.5., 24.12.-26.12., 31.12.-1.1.

■ Zwei St. Pöltner im

1. Weltkrieg. Eine Ausstellung

von Christa Biedermann

22.11.2016 – 19.02.2017

■ Armut ist überall

15.12.2016 – 15.01.2017

■ Peter Minich 1927-2013 – Ein

Leben für die Musik

29.01.2017 – 14.05.2017

■ Frauen, die auf Männer

schauen....(FRAUENKUNST –

Haiderer, Loibl, Weichhart-

Antony, u.a.)

27.04.2017 – 28.05.2017

■ 150 Jahre Feuerwehr St.

Pölten

01.06.2017 – 31.10.2017

■ Blätterwirbel 2017/NÖ

Landesbuchausstellung

05.10.2017 – 02.11.2017

■ 71. Jahresausstellung des St.

Pöltner Künstlerbundes

14.10.2017 – 11.11.2017

■ 10 Jahre „Stadtmuseum Neu.“

01.11.2017 – 30.11.2017

■ Der Maler der Nacht – Ernst

Stöhr (1861-1971)

01.11.2017 – 30.11.2017

NN

MUSEUM NIEDERÖSTERREICH GESCHICHTE | NATUR

Ausstellungen 2017

Gewaltig!

Extreme Naturereignisse
12. 3. 2017 bis 11. 2. 2018

Haus der Geschichte
NEU ab 10. 9. 2017

**Die umkämpfte
Republik**

Österreich 1918–1938
10. 9. 2017 bis 24. 3. 2019

Armprothese des Soldaten Nachförg, nach 1914 © Landessammlungen Niederösterreich
Foto: Christoph Fuchs, Sumpfschildkröte © Eric Isselee
Entgeltliche Einschaltung.



Mehr Informationen unter
www.museumnoe.at

Di bis So, Ftg
9.00 – 17.00
Museum Niederösterreich
Kulturbezirk 5
3100 St. Pölten

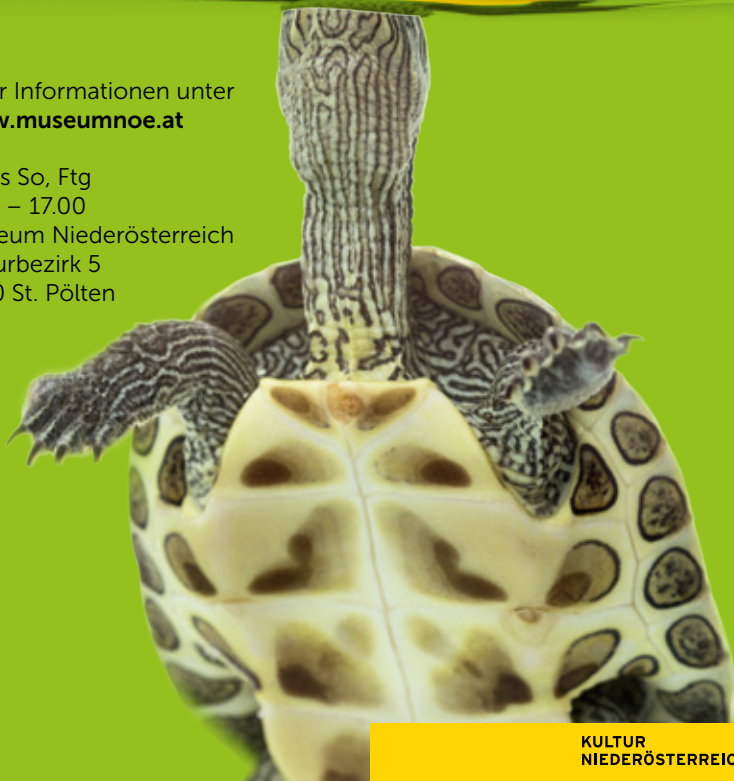

KULTUR
NIEDERÖSTERREICH





St. Pölten (Land)

1. NÖ Fleischereimuseum

Gästehaus Kaiblinger,
Sankt Pöltner Straße 4
3124 Oberwölbling
02786 2216
members.aon.at/gh-kaiblinger/museum.html
nV, Gruppen nVA

Art Room Würth Austria

Würth Straße 1
3071 Böheimkirchen
artroom.wuerth.at
Ab 21.02.2017: Mo-Do 7-17 Uhr,
Fr 7-12 Uhr
■ Manfred Deix –
Böheimkirchen ist überall
21.02.2017 – 24.11.2017

Bahnhofsmuseum Hofstetten-Grünau

Bahnhofstraße 2
3202 Hofstetten
0650 2712205 (Hr. Hager)
www.heimatforschung.at
So 15-18 Uhr
■ Hollaus, Rindt, Lauda & Co.
01.09.2016 – 19.03.2017
■ In die Schluie geh ich gern...
01.04.2017 – 31.12.2017

Bauern- und Handwerksmuseum

Kleindurlas 14
3074 Michelbach
0664 1447650
www.bauernmuseum-michelbach.at
jeden 1. So im Monat 13-18 Uhr
u. nV

Bauernmuseum Hafnerbach

Pfaffing 11
3386 Hafnerbach
02749 5545 (Hr. Amon)
nV, VA für Gruppen erforderlich

Bergbauernmuseum Hausstein

Rosenbühelrotte 9
3213 Frankenfels
02725 218
Mai-Okt: 13-18 Uhr, Gruppen
nVA

Dorfmuseum Weinburg

Kirchenstraße 15
3205 Weinburg
02747 3893 (Hr. Buchinger,
Museumsleitung)
www.dorfmuseum.eu
jeden 1. Sa im Monat 14-16 Uhr
(außer im Sommer) u. nV.
Aktuelle Termine siehe Website.

Drogerie-Museum in der „World of STYX“

Am Kräutergarten 6
3200 Obergrafendorf
02747 3250
www.styx.at
Führungszeiten für Individual-
gäste 1.4.-31.10.: tägl. 10.30 u. 14
Uhr, Gruppen nV (ab 15 Pers.)

Egon Schiele Neulengbach

Hauptplatz 2
Gefängnistrakt des ehemaligen
Bezirksgerichtes
3040 Neulengbach
02772 52105 22
tägl. 9-17 Uhr

Egon Schiele Rundweg

Ausgangspunkt: Kirchenplatz
3040 Neulengbach
02772 55297 (Infobüro)

Feuerwehrmuseum Gablitz

Hauptstraße 31
3003 Gablitz
0664 3137622
ganzjährig nV (telefonisch)

Feuerwehrsammlung Hofstetten

Grünauer Straße 8
3202 Hofstetten
0664 5250257 (Hr. Bugl)
www.ff-hg.at
nV

Galerie am Lieglweg

Lieglweg 23
3040 Neulengbach
02772 56363
www.galerieamlieglweg.at
Besichtigung jederzeit.
Telefonische o. elektronische VA
empfohlen.

Galerie M – die kleine feine Galerie für zeitgenössische Kunst im Wienerwald

Hinterholz 37
3062 Kirchstetten
0676 3331221
www.galerie-m.at
Mo-Sa ab 17 Uhr

Goldammer Museum

Marienplatz 25
3034 Maria-Anzbach
0664 2003034
www.goldammer-museum.at
Do-Sa 10-18 Uhr, So nur nV
(telefonisch)

■ F+G+K+K
13.01.2017 – 25.02.2017
■ Frühling mit Karl Goldammer
– Neue und alte Aquarelle und
Original Farbradierungen
04.03.2017 – 29.04.2017
■ Künstler der Galerie
08.09.2017 – 30.09.2017
■ Best of Goldammer –
Acrylbilder, Aquarelle u. Orig.
Grafik
06.10.2017 – 04.11.2017

Hametner Bauernmuseum

Unterhameten 1
3454 Reidling
02782 85450
nV (telefonisch), Gruppen nVA

Heimatmuseum der Gemeinde Weißenkirchen an der Perschling – Perschlingtaler Heimatmuseum

Hauptstraße 21, Gemeindeamt
Weißenkirchen an der
Perschling
3142 Perschling
02784 7103 (Gemeinde)
nV (telefonisch beim
Gemeindeamt)

Heimatmuseum Gablitz

Ferdinand Ebner Gasse 6
3003 Gablitz
02231 63466 (Gemeinde)
www.gablitz-museum.at
nVA u. nV (telefonisch o. per
Mail), Museum befindet sich im
Untergeschoß der Volksschule,
Eingang (barrierefrei) beim
Parkplatz
■ Gablitzer Engerln –
Sommerfrische Gablitz
01.04.2016 – 31.03.2017

Heimatmuseum Hafnerbach

Museumstraße 43
3386 Hafnerbach
02749 2278 (Gemeinde)
nV

Heimatmuseum Loich

Schroffengegend 14
3211 Loich
02722 8225 (Gemeinde)
ganzjährig nV

Heimatmuseum Mauerbach

Allhangstraße 14
3001 Mauerbach
01 979 16775 (Gemeinde)
Sommer: 10.30-12 Uhr, Gruppen
nV, Winter: geschlossen

Heimatmuseum Pressbaum

Hauptstraße 79
3021 Pressbaum
0676 3038350
Derzeit nur Sonderausstellungen
im Foyer des Rathauses (Haupt-
straße 58)

**Heimatmuseum
St. Margarethen a. d.
Sierning**

Hauptstraße 10
3231 St. Margarethen a. d.
Sierning
02747 3472
tägl. 8-12 Uhr u. Di ab 16 Uhr,
Gruppen nVA

Josef Weinheber Museum

Josef Weinheber-Straße 36
3062 Kirchstetten
02743 8989
nV, das Grab von Josef
Weinheber ist jederzeit frei
zugänglich

**Kartause Mauerbach –
Restaurierwerkstätten des
Bundesdenkmalamtes**

Kartäuserplatz 2
3001 Mauerbach
01 9798808
www.bda.at
Juni-Sept: während
Ausstellungen: Sa/So/Fei 10-18
Uhr

Kochbuchsammlung

Tulbingerkogel 1
3001 Mauerbach
02273 7391
www.tulbingerkogel.at
Besichtigung nV

Krippenspiel-Museum

Hauptplatz 1
3133 Traismauer
0664 5369400
nV (telefonisch)

**Landwirtschaftsmuseum
Buchinger**

Dorfstraße 24
3142 Perschling
02784 2294
nV (telefonisch)

**Modellbahnmuseum
Mariazzellerbahn**

Friedenstraße 9
3204 Kirchberg a. d. Pielach
02723 2913
www.mzb-modellbahnmuseum.at
So 13-17 Uhr, Gruppen nVA (ab
10 Pers.)

**MUSEUM Region
Neulengbach**

Hauptplatz 2, ehem.
Bezirksgericht
3040 Neulengbach
02772 5210522 (Gemeinde)
0664 2021791 (Kulturvereinigung
Neulengbach)
bei Ausstellungen geöffnet,
genauere Informationen bei der
Stadtgemeinde Neulengbach

**Römische und
mittelalterliche
Ausgrabungen**

Stadtpfarrkirche, Kirchenplatz 1
3133 Traismauer
02783 6356
nV

**Samowarsammlung im
Steinschalerhof**

Warth 20
3203 Rabenstein
02722 2281
www.steinschalerwiki.at
Während der ÖZ des
Restaurants, Gruppen nVA

**Schloss Heiligenkreuz-
Gutenbrunn**

Gutenbrunn 1-3
3454 Reidling
02782 84097
1.5.-31.10.: Di-So 10-17 Uhr

Schloss Kreisbach

Kreisbacher Straße 27
3150 Wilhelmsburg
0664 4647140
www.kreisbach.at
nV (telefonisch)

Stadtmuseum Purkersdorf

Hauptplatz 6, Schloss
Purkersdorf
3002 Purkersdorf
02231 63601 (Gemeinde)
www.purkersdorf-online.at
nV

Stift Herzogenburg

Prandtauering 2
3130 Herzogenburg
02782 8311235
www.stift-herzogenburg.at
April-Okt: tägl. 9-11 u. 13-17 Uhr,
Gruppen nVA, Besichtigung nur
mit Führung möglich!

**TANK 203.3040.AT –
GrafZyxFoundation**

Schuberstraße 203
3040 Neulengbach
203.3040.at
geöffnet bei Ausstellungen u.
Veranstaltungen (Programm
siehe Website)
■ **Strategische Komplemente
IV: Birgit Zinner | Michael Kos**
11.06.2017 - 25.06.2017
■ **Strategische Komplemente
V: Jakob Lena Knebl | Werner
Würtinger**
08.10.2017 - 22.10.2017

**Urzeitmuseum Nussdorf-
Traisental**

Marktplatz 1
3134 Nussdorf ob der Traisen
02783 7465 (Museum)
[www.nussdorf-traisen.gv.at/
seiten/urzeitmuseum.htm](http://www.nussdorf-traisen.gv.at/seiten/urzeitmuseum.htm)
April-Okt: tägl. 9-17 Uhr,
Gruppen nVA

W.H. Auden-Gedenkstätte

Hinterholz 6
3062 Kirchstetten
02743 8206 (Gemeinde
Kirchstetten)
nV

Weinlehrpfad Traismauer

Kellergasse am Eichberg
3133 Traismauer
02783 8555
(Tourismusinformation)
frei zugänglich

**Wienerwaldhaus
Purkersdorf**

Naturpark „Purkersdorf
Sandstein-Wienerwald“,
Deutschwaldstraße (Zugang
über R. Hankegasse)
3002 Purkersdorf
02231 63601810
www.naturpark-purkersdorf.at
Palm Samstag
(wetterabhängig)-26.10.:
Self-Service Museum

Wienerwaldmuseum Eichgraben

Hauptstraße 17, ehem.
Führerwerkhaus
3032 Eichgraben
02773 46904 (Museum)
www.wienerwaldmuseum.at
Mi/Do 8-12 Uhr, Sa/Fei 14-17 Uhr,
So 10-12 u. 14-17 Uhr, Gruppen
nVA

■ Was sagt uns Joseph
Schöffel heute

14.01.2017 – 02.04.2017

■ Die Burg Ried und die
Kuenringer im Wienerwald
12.05.2017 – 13.08.2017

Wilhelmsburger Geschirr- Museum

Färbergasse 11
3150 Wilhelmsburg
02746 4644 (zu den ÖZ)
www.geschirr-museum.at
19.4.-28.10.2017: Mi-Fr 8.30-12 u.
13-15 Uhr, Sa 8.30-12 Uhr, jeden 1.
So im Monat, 1.5. u. 26.10. 8.30-
12 Uhr, 20. u. 21.5.2017 8.30-14
Uhr. Busgruppen auch außerhalb
ÖZ nVA

■ G'Spritz. – Wilhelmsburger
Dekore mit Schablone und
Spritzpistole – Silvia Stocker
21.05.2017 – 28.10.2017

WIOG – Archiv u. Museum der Wiener Internationalen Operettengesellschaft

Hauptplatz 1
Schloss Traismauer
3133 Traismauer
02783 86510 (Stadtgemeinde)

Yellowpoint Nähmaschinen- Museum NÖ

Ortsstraße 16
3386 Sasendorf
02749 2228 (Hr. Frühwirth)
Besichtigungen nV (telefonisch)



Tulln

Archäologische Gedenkstätte St. Martin

Martinstraße 38
3400 Klosterneuburg
02243 32568
nV

Au-Erlebnisweg Klosterneuburg

In der Au (zw. Museum Essl u.
Happyland)
3400 Klosterneuburg
02243 4440 (Gemeinde)
jederzeit zugänglich (außer bei
Donau-Hochwasser). Einstieg
links hinter der Freizeitanlage
Happyland

Ausstellungen und Archiv des Kulturvereins Weidling

Schredtgasse 1
3400 Weidling
02243 444328 (Sa 9-12 Uhr)
www.kulturverein-weidling.at
Es gelten die ÖZ der jeweiligen
Ausstellung – ansonsten nVA

Dorfmuseum Kritzensdorf

Amtshaus Kritzensdorf,
Hauptstraße 56-58
3420 Kritzensdorf
0676 4912513 (Hr. Hofbauer,
Museumskurator)
[www.komitee-kritzensdorf.com/
dorfmuseum-kritzensdorf](http://www.komitee-kritzensdorf.com/dorfmuseum-kritzensdorf)
jeden 1. u. 3. Sa im Monat
16-18 Uhr, außerhalb der ÖZ nV,
Gruppen nVA

Egon Schiele Geburtshaus

Hauptbahnhof Tulln,
Bahnhofstraße 69
3430 Tulln
02272 67566 (Tourismus-Info)
www.schiele-geburtshaus.at
tägl. 9-20 Uhr

Egon Schiele Museum

Donaulände 28
3430 Tulln
02742 908090999
www.egon-schiele.eu
4.4.-8.10.2017: Di-So/Fei 10-
17 Uhr

Egon Schiele-Weg – auf den Spuren der Kindheit des Künstlers

Bahnhofstraße 69,
Hauptbahnhof
3430 Tulln
02272 690135
(Gemeinde, Hr. Pimperl)

Erdställe im Heiss'n Haus

Obere Zeile 16
3482 Gösing am Wagram
0676 6202917
Besuch nur nV

Franz Kafka-Gedenkraum

ehem. Sanatorium Hoffmann,
Hauptstraße 187
3412 Kierling
01 5338159
www.franzkafka.at/gedenkraum
Besichtigung nV

Heimatomuseum Fels am Wagram

Schloss Fels, Schulplatz 1
3481 Fels am Wagram
02738 20010 (Hr. Koppensteiner)
Mai-Okt: jeder 1. So im Monat
14-18 Uhr u. nV (telefonisch)

Heimatomuseum Grafenwörth

Pfarrplatz 1
3484 Grafenwörth
02738 2212
nV

Heimatomuseum Michelhausen

Florianiplatz 1
3451 Michelhausen
02275 6138
members.aon.at/heimatomuseum
1.5.-26.10.: So 10-12 Uhr u. nV

Ignaz Joseph Pleyel Museum

Altes Schulhaus neben der
Pfarrkirche
Ruppersthal 108
3701 Ruppersthal
02955 70645
www.pleyel.at
Mo/Fr/So 10-14 Uhr, Sa 14-
18 Uhr u. nV, 24.12.-06.01.
geschlossen, nVA jederzeit

Josef-Reither-Museum

Josef-Reither-Straße 16
3442 Langenrohr
0664 3266850
www.reither-museum.at
Sa/So 9-12 Uhr u. nV, Gruppen
nVA

Künstlerbund Klosterneuburg

Doppelgasse 30e
3400 Klosterneuburg
[www.kuenstlerbund-
klosterneuburg.at](http://www.kuenstlerbund-klosterneuburg.at)
während Ausstellungen: Sa
Nachmittag u. So Vormittag

Leopold Figl-Museum

Museumstraße 8
3451 Michelhausen
02275 5241 (Gemeinde), nV

Museum „Franz Schubert und sein Freundeskreis“

Schlossplatz 1
3452 Atzenbrugg
02275 5234 (Gemeinde)
www.atzenbrugg.at
Ostern-26.10.: Fr 16.30-19 Uhr, Sa 16-18 Uhr, So/Fei 14-17 Uhr u. nV, ÖZ variieren

museum gugging

Am Campus 2
3400 Maria-Gugging
02243 87087
www.gugging.at
Sommerzeit: Di-So 10-18 Uhr
Winterzeit: Di-So 10-17 Uhr
■ Birdman gestaltet die villa gugging
18.03.2014 - 26.03.2017
■ meisterwerke!
20.03.2014 - 04.03.2018
■ jean dubuffets art brut.! die anfänge seiner sammlung
26.01.2017 - 02.07.2017
■ johann garber.! bastler und meistermaler
06.09.2017 - 07.01.2018
■ karl vondal.! erotisches
06.09.2017 - 07.01.2018

Museum Kierling

Haus im Grünen
Hauptstraße 114
3400 Kierling
0664 6547986
www.museumkierling.com
ganzjährig: Fr 18-20 Uhr,
So 10-12 Uhr, Gruppen nVA
■ Kunst mit Papier und Schere
26.03.2017 - 22.10.2017

Museum Zwentendorf

Kirchenplatz 1
3435 Zwentendorf
0676 7437987 (Hr. Richter)
www.museum-zwentendorf.at
jeden 1. u. 3. So im Monat,
10-12 Uhr u. nV, Gruppen nVA

Oskar Mann Heimatmuseum

Alte Volksschule
Hauptplatz 11
3462 Absdorf
0664 3428242 (Hr. Krapfenbauer, Kustos)
www.kvvabsdorf.at
Mai-Sept: jeden 1. So im Monat
10-12 u. 14-16 Uhr u. nV,
Gruppen nVA

Österreichisches Zuckermuseum

Minoritenplatz 1, Dachgeschoß
3430 Tulln
02272 60211534
Mo-Mi 8-15.30 Uhr, Do 8-19 Uhr,
Fr 8-12 Uhr, bitte melden Sie sich
im Bürgerservice des Rathauses
an (gleiches Gebäude, gleiche
Adresse)

Römermuseum Tulln

Marc-Aurel-Park 1b
3430 Tulln
02272 690-189
www.roemermuseum-tulln.at
April-Nov: Mi-So/Fei 10-17 Uhr u.
für Gruppen nV
■ Die römische Götterwelt
18.03.2017 - 29.10.2017

Römerrundgang – Römisches Limeskastell Cannabiaca

Kirchenplatz
3424 Zeiselmauer
02242 704020 (Gemeinde)
Rundgang ganzjährig geöffnet;
Schauroum im Foyer des
Gemeindeamts Zeiselmauer,
Bahnstraße 6: Mo-Fr 6-18 Uhr,
Sa 6-12 Uhr, So 7.30-11 Uhr

Sammlung Mehofer und Galerie

Weingut Mehofer –
Neudeggerhof, Neudegg 14
3471 Neudegg am Wagram
02279 7247
www.artwagram.at
Weinfrühling u. Weinherbst o.
nV (telefonisch)

Stadtmuseum Klosterneuburg

Kardinal-Piffl-Platz 8
3400 Klosterneuburg
02243 444299
stadtmuseum.klosterneuburg.at
Sa 14-18 Uhr, So/Fei 10-18 Uhr
■ MONEYART – Monika Stahl
18.02.2017 - 19.03.2017
■ Heinz Zwanzl (Fotografien)
20.05.2017 - 18.06.2017
■ „Gedächtnis an Wänden“ –
eine Auswahl an Hauszeichen
und Gedenktafeln in
Klosterneuburg
20.05.2017 - 29.10.2017
■ „Klosterneuburg einst und
heute“ – Alte Stadtansichten
neu fotografiert
24.06.2017 - 29.10.2017

Stift Klosterneuburg

Stiftsplatz 1
3400 Klosterneuburg
02243 411212
www.stift-klosterneuburg.at
Wintersaison 16.11.2016-
30.4.2017: tägl. 10-17 Uhr
Sommersaison 1.5.-15.11.2017:
tägl. 9-18 Uhr
24.12. bis 12 Uhr, 25., 26. u. 31.12.
geschlossen, 1.1. 13-17 Uhr
■ Orchideenausstellung 2017
„Zeitreise durch die Monarchie“
04.03.2017 - 19.03.2017
■ Kirche, Kloster, Kaiserin –
Maria Theresia und das sakrale
Österreich
04.03.2017 - 15.11.2017
■ Der Mensch
17.03.2017 - 15.11.2017
■ Gregor Sailer: Closed Cities
und andere Dörfer
30.03.2017 - 30.07.2017
■ Kinder- und Familienfest:
Maria Theresias 300.
Geburtstag
13.05.2017 - 14.05.2017
■ Nora Diehl: Spiegelungen
19.10.2017 - 09.01.2018

Themenwege Kritzensdorf

Kierlingergasse
3420 Kritzensdorf

Weinbau- und Dorfmuseum Wiesendorf

Alte Schule 28
3701 Großwiesendorf
0650 9557430 (Hr. GR Stadler)
April-Okt: jeden 1. So im Monat
10-12 Uhr u. nV, Gruppen nV

**Waidhofen a.d. Thaya****Ausgrabungen „Wüstungen Hard und Kleinhard bei Thaya“**

„Hardwald“
3842 Thaya
02842 52663 (Gemeinde)
Gelände jederzeit zugänglich

Dokumentation über Leben und Werk des Topographen Georg Matthäus Vischer (1628-1696)

Hauptplatz 6
3820 Raabs an der Thaya
0664 8632001 (Fr. Auer)
www.kollmitz.at
Mai-Okt: Mo-So/Fei 10-17 Uhr, Führungen für Gruppen nV (telefonisch). Besuch des Museums und der beiden Türme in der Burgruine nur bei Schönwetter möglich!

Eichkundliche Sammlung Wagner

Hauptstraße 52
3813 Dietmanns
0664 3748175
www.sammlung-wagner.at
März-Nov: Mo-Fr nV, Gruppen nVA

Feuerwehrmuseum Dobersberg

Schloßgasse 1
3843 Dobersberg
0664 2100519 (Hr. Goldnagl)
www.dobersberg.gv.at
Ostersonntag-Allerheiligen: So 10-12 u. 14-16 Uhr u. nV

Grenzlandmuseum

Hauptplatz 11
3820 Raabs an der Thaya
02846 365
ganzjährig (Schlüsselabholung vom Gemeindeamt) Mo-Do 8-12 Uhr u. 13-16 Uhr, Fr 8-12 Uhr

Informationszentrum des Thayatal Naturparks Dobersberg und Museum für Naturkunde und Ortsgeschichte

Schloßgasse 1
3843 Dobersberg
0664 1154498 (Hr. Ledwinka)
www.naturparkdobersberg.at
Naturpark ganzjährig geöffnet, Informationszentrum: 01.05.-26.10.: Sa/So/Fei 10-12 Uhr u. 14-16 Uhr u. nV, Gruppen nVA

Kaiser Franz Josef-Museum

Wienings 15
3812 Groß-Siegharts
02847 84024
www.kaiser-museum-wienings.magix.net
Mi-So/Fei 14-19 Uhr u. nV

Kräuterpfarrer-Weidinger-Zentrum

Hauptstraße 16/17
3822 Karlstein an der Thaya
02844 7070
www.kraeuterpfarrer.at/kraeuterzentrum
ganzjährig: Di-Fr 9-17 Uhr, Sa 9-15 Uhr, Mo/So/Fei Ruhetage

Lebendes Heimatmuseum Kautzen

ehem. Poststation,
Waidhofnerstraße 9
3851 Kautzen
02864 2890 (Fr. Hruska)
23.4.-26.10.2017 u. 3.-10.12.2017:
So/Fei 9-12 u. 14-16 Uhr, Gruppen nVA
■ Fotos von G. Eggenhofer und G. Wanko
17.04.2017 - 28.05.2017
■ Prof. Arnulf Neuwirth – Gedenkausstellung
05.06.2017 - 09.07.2017
■ Bilder des Akadm. Malers Franz Dörrer
15.07.2017 - 26.10.2017

Lebendes Textilmuseum

Museumsgasse 2,
Ehem. Weberei M. Wagner
3812 Groß-Siegharts
02847 237124
April-Okt: Mi-So 13-18 Uhr, Gruppen nVA, Mo-Di nV (telefonisch erreichbar Mo-Fr 8-12, Mi 13-16 Uhr)

Museum Humanum

Fratres 11
3844 Waldkirchen an der Thaya
0664 1508282
www.museumhumanum.com
Anfang Mai-Anfang Nov.: Do-So 10-18 Uhr (Anmeldung empfohlen) u. nV

Museum Thaya

Bahnhofstraße 1a
3842 Thaya
02842 52663 (Gemeinde)
Mitte Mai-Ende Sept: So 14-17 Uhr, Gruppen nVA

Ortsmuseum Weikertschlag

Weikertschlag an der Thaya 73 (Ehem. Rathaus)
3823 Weikertschlag a. d. Thaya
0676 7264610 (Fr. Ratzmann)
Mai-Sept: jeden 1. So im Monat 10-12 Uhr, Juli/Aug: jeden So/Fei 10-12 Uhr, Gruppen nV

Pfeifenmuseum Rafings

Rafings 6
3841 Windigsteig
02842 52189 (Hr. Ledinger)
nV

Privates Waffenmuseum Resl, Margit Resl

Niederedlitz 7
3842 Thaya
0664 4607481
April-Okt: nV (telefonisch)

Ruine Kollmitz

Kollmitzgraben
3820 Raabs an der Thaya
0664 8632001 (Fr. Auer)
www.kollmitz.at
Mai-Okt: Mo-So/Fei 10-17 Uhr, Führungen für Gruppen nV (telefonisch). Besuch des Museums und der beiden Türme in der Burgruine nur bei Schönwetter möglich!

Sakralmuseum

Schulgasse 2
3812 Groß-Siegharts
02847 2426
www.pfarresiegharts.at
nV

Schloß Raabs

Oberndorf 1
3820 Raabs an der Thaya
02856 3794
www.bibliothekderprovinz.at
Mai-Sept: Sa/So/Fei 10-18 Uhr u. nVA

Schüttkasten Schloss Primmersdorf/Thaya

Primmersdorf 1
2095 Drosendorf
02846 464
schuettkastenprimmersdorf.at
Sa/So 10-18 Uhr u. nV (telefonisch)

Silomuseum

Raiffeisen-Lagerhaus
Raiffeisenstraße 14
3830 Waidhofen an der Thaya
02842 525350
nV

Stadtmuseum Waidhofen an der Thaya

Moritz Schadek-Gasse 4
3830 Waidhofen an der Thaya
02842 53401
Mai-Okt: Sa/So/Fei 10-12 u. 14-17 Uhr, Juli/Aug zusätzlich Fr 14-17 Uhr

Uhrenmuseum

Hauptstrasse 12
3822 Karlstein an der Thaya
02844 71204 (Museum)
www.uhrenmuseum.at
1.4.-31.10.: Mo-Fr 13-16 Uhr

Waldviertler**Webermuseum**

Moritz Schadek-Gasse 4
3830 Waidhofen an der Thaya
02842 53401
26.4.-26.10.: nV



Waidhofen a.d. Ybbs

5-Elemente-Museum**Waidhofen a/d Ybbs**

Schloss Rothschild, Schlossweg 2
3340 Waidhofen an der Ybbs
07442 511255 (Tourismusbüro)
www.5e-waidhofen.at
ganzjährig: tägl. 10-17 Uhr,
Gruppen nVA
■ „Gegen Papst und Kaiser“ –
Reformation im Mostviertel
28.04.2017 - 10.11.2017

**Schaukraftwerk Schwellöd**

Schwellödgasse 6
3340 Waidhofen an der Ybbs
07442 511 255
nur mit Führung zu besichtigen!
1.5.-26.10.: Fr/Sa/So/Fei 15 Uhr

Stadtturm Waidhofen a/d Ybbs

Oberer Stadtplatz
3340 Waidhofen an der Ybbs
07442 511255
Nur für Gruppen ab 10 Pers. nVA!
Ganzjährig: tägl. 9-17 Uhr

Themenwege im Natur- und Wildpark Buchenberg

Naturpark
3340 Waidhofen an der Ybbs
0676 844991444
www.tierpark.at
28.3.-30.4. u. 1.10.-3.11.: 10-18
Uhr, Mai-Sept: 9.30-19 Uhr,
wetterabhängig

Volkskundliche Sammlung Karl Piaty

Unterer Stadtplatz 39
3340 Waidhofen an der Ybbs
07442 53110 0
www.piaty.at/volkskundesammlung
nV



Wr. Neustadt

Ausstellungskirche St. Peter an der Sperr

Johann von Nepomuk-Platz 1
2700 Wiener Neustadt
02622 373 951
stadtmuseum.wiener-neustadt.at
Während Ausstellungen: tägl.
10-18 Uhr u. nV ACHTUNG: Nur
bis 30.7.2017 geöffnet, danach
auf Grund von Umbauarbeiten
geschlossen!
■ Birgit Sauer
06.04.2017 - 30.04.2017
■ Wiener Neustädter
Künstlervereinigung
12.05.2017 - 28.05.2017
■ Michael Bottig
02.06.2017 - 02.07.2017

Folterzelle-Gedenkraum

Europahaus, Promenade 1
2700 Wiener Neustadt
02622 26015 (Industrieviertel
Museum)
nV

Industrieviertel-Museum Wiener Neustadt

Anna Rieger-Gasse 4
2700 Wiener Neustadt
02622 26015
stadtmuseum.wiener-neustadt.at/industrieviertelmuseum
nVA: Di-Fr 10-16 Uhr

Josef Matthias Hauer-Gedenkraum

Josef Matthias Hauer Musik-
schule der Stadt Wr. Neustadt
Herzog Leopold-Straße 2
2700 Wiener Neustadt
02622 373942, nV

Privatmuseum „Feuerwaffen einst und jetzt“ im Reckturn in Wiener Neustadt

Reckturn, Reyer-Gasse
2700 Wiener Neustadt
02622 27924
1.5.-31.10.: Di/Mi/Do 10-12 Uhr u.
14-16 Uhr, jeden 1. Sa/So 10-12
Uhr, Gruppen (ab 10 Pers.) nV

Sammlung des Privilegierten uniformierten Bürgerkorps zu Wiener Neustadt 1231 „Allzeit Getreu“

Schlögelgasse 6a
2700 Wiener Neustadt
0676 7365253
www.buergerkorps-wn.com
Di ab 19 Uhr u. nV

Stadtarchiv Wr. Neustadt

Wiener Straße 63
2700 Wiener Neustadt
02622 373
stadttarchiv.wiener-neustadt.at
Archivbetrieb: Mo-Fr 8-12 u.
13-16 Uhr, Führungen nV

Stadtmuseum Wr. Neustadt

Petersgasse 2a
2700 Wiener Neustadt
02622 373951
www.stadtmuseum.wiener-neustadt.at
Mi/Fr-So/Fei 10-16 Uhr, Do
10-20 Uhr, Gruppen nVA
ACHTUNG: Nur bis 30.7.2017
geöffnet, danach auf Grund von
Umbauarbeiten geschlossen!
■ Aus den Trümmern. Der
Wiederaufbau
29.09.2016 - 26.02.2017
■ Evangelisch
24.03.2017 - 30.7.2017
■ Maria Theresia
20.05.2017 - 30.7.2017

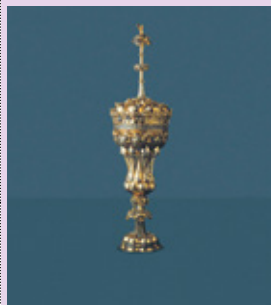

Stift Neukloster – Kunst- und Wunderkammer

Neuklostergasse 1
2700 Wiener Neustadt
02622 23102
www.neukloster.at
Eröffnung 5. Mai 2017 dann nV

Turmmuseum im Dom von Wiener Neustadt

Südturm des Domes
2700 Wiener Neustadt
02622 373950
Mai-Okt (nVA im Stadtmuseum Wiener Neustadt): Di/Mi 10-17 Uhr, Do 10-20 Uhr, Fr 10-12 Uhr, So/Fei 10-16 Uhr, Schließtage: Mo/Sa, Pfingstmontag



Wr. Neustadt (Land)

„Kleinstes SAURIER-MUSEUM der Welt“

Hauptstraße
2723 Muthmannsdorf
02638 22212 (Gemeinde Winzendorf)
Jederzeit frei zugänglich

Alpin- und Heimatmuseum Hohe Wand

Maiersdorf 118, Gasthaus Naturparkstüberl
2724 Hohe Wand
02638 88348 1 (Gemeinde) www.naturpark-hohewand.at
Ostern-Nov: Di-So 9-18 Uhr, Nov-Ostern: Sa/So/Fei 9-18 Uhr

Bad Erlacher Heimatmuseum

Altgasse 37, ehem. Mühle
2822 Bad Erlach
02627 81752 (Hr. Hruby) www.baderlach.gv.at
nV

Bauernmuseum Lanzenkirchen

Hauptstraße 83
2821 Lanzenkirchen
02627 45417
bauernmuseum-lanzenkirchen.at
Fr 14-18 Uhr, Sa/So 8-18 Uhr, Gruppen nVA

Biedermeier Erlebnisweg Piestingtal

Ausgangspunkt: Ortszentrum
2763 Pernitz
02632 72220 (Pernitz)
Jederzeit frei zugänglich

Bromberger Hexenweg

Markt 2
2833 Bromberg
02629 5122 (Gemeinde)
jederzeit zugänglich

Dorfmuseum Maiersdorf

Maiersdorf 10
2724 Hohe Wand-Stollhof
02638 88795
1.5.-31.10.: jeden 1./3. So/Fei ab 13 Uhr, Führungen u. Gruppen nVA

Ferdinand Raimund-Museum u. Gedenkstätte

Hauptstraße 21
2770 Gutenstein
02634 7220
Mai-Sept: Sa/So/Fei 10-12 Uhr u. 14-17 Uhr u. nV

Feuerwehrmuseum Gutenstein

Markt 87
2770 Gutenstein
0676 5385172 (Hr. Roth) www.ff-gutenstein.at
nV (telefonisch)

Gauermann Museum

Scheuchenstein 127
2761 Miesenbach
02632 8267 (Museum) www.miesenbach.at/gauermannmuseum
Sa/So/Fei 10-17 Uhr u. nV, Dez geschlossen

■ Ingrid Biberschitz, Christine Todt – „BEST OF“ – 20 Jahre kunstaspekt
14.01.2017 - 19.03.2017

■ Dr. Leopold Kogler – KUNST WEITEN
25.03.2017 - 28.05.2017

■ Friedrich Gauermann – Werke aus privaten Sammlungen
22.04.2017 - 22.04.2018

■ Mag. Helmut Rusche – Menschen und Träume
03.06.2017 - 30.07.2017

■ Elisabeth Birngruber – „Weit aus der Zeit“
05.08.2017 - 24.09.2017

■ Anna Coucoutas, Nora Loschan, Daniel Bucur – FRAUEN (ver) KÖRPER
30.09.2017 - 26.11.2017

Gedenkraum 1945

Dorfstraße 3
2802 Hochwolkersdorf
02645 8222
Mo-Fr 8-11 u. 13-15 Uhr, Sa/So/Fei sowie Gruppen nVA

Heimatmuseum „Scherrerwirt“

Gasthof-Pension „Zum lustigen Scherrerwirt“, Dreistetten 46
2753 Piesting
02633 42590
www.scherrerwirt.com
Mi-So 8.30-20.30 Uhr

Heimatmuseum Markt Piesting

Marktplatz 1
2753 Markt Piesting
0699 19082334 (Hr. Vukovic)
nV (telefonisch)

Höhlenmuseum Eisensteinhöhle

2721 Bad Fischau-Brunn
02639 7577
www.alpenverein.at/wiener-neustadt
Mai-Okt: an jedem 1. u. 3. Wochenende im Monat

Keltenpark Schwarzenbach

Ried Burg
2803 Schwarzenbach
02645 5201
www.celtovation.at
Gelände und Aussichtsturm jederzeit zugänglich!
Turmcafé: Mai-Sept: Sa/So/Fei 10-17 Uhr, Führungen nV, Mai-Sept: jeden 1. So im Monat, Führung im Freilichtmuseum

Kohlröserlhaus auf der Hohen Wand

Kohlröserlplatz 80
2724 Hohe Wand
02638 88225
Mai-Okt: tägl. 9-17 Uhr, Mo Ruhetag

Museum „Das Dorf des Welan“

Staudiglasse 4-6
2752 Wöllersdorf
0676 9442838
Mi (außer Fei) 16.30-18.30 Uhr (ÖZ der Gemeindebibliothek) u. nV, Gruppenführungen außerhalb der ÖZ nVA

Museum am Bauernhof in der Buckligen Welt

Schwarzenberg 5
2811 Wiesmath
02645 2378
nV

Museum in der Hofermühle

Michael Hofer Straße 133
2493 Lichtenwörth
02622 752030 (Hr. Hofer)
nV

Museumsdorf Krumbach

Bürgerspital 2
2851 Krumbach
02647 4223820
www.museum-krumbach.at
Mai-Okt: So/Fei 14-17 Uhr,
Gruppen nVA. Während den
Ferien geschlossen.

Nadelburgmuseum

Walzergasse 8, Nadelburg
2493 Lichtenwörth
02622 21414
www.nadelburgmuseum.at
nV, Wintersperre Mitte Okt-
Anfang April, 15.10.2017: Reserlkir-
tag – Besichtigung ohne Anmel-
dung bei Schönwetter

Pecherlehrpfad Hölles

Am westlichen Waldrand von
Matzendorf-Hölles neben
dem Verwaltungsgebäude des
Innenministeriums
2751 Matzendorf
0664 3230237 (Hr. Schagl)
[pecherpfad-hoelles.blogspot.
co.at](http://pecherpfad-hoelles.blogspot.co.at)
Lehrpfad jederzeit zugänglich!
Bearbeitung der Harz-
Kiefern bäume von April-Okt

Privates Feuerwehrmuseum Frohsdorf

Frohsdorfer-Hauptstraße 25
2821 Frohsdorf
0664 1832023 (Hr. Zehetner)
Mi 17-19 Uhr, Sa 14-18 Uhr

Schlossgalerie Fischau, Blau-Gelbe-Viertelsgalerie und Kulturwerkstätte

Wiener Neustädter Straße 3
2721 Bad Fischau-Brunn
0664 2339110
www.schloss-fischau.at
während Ausstellungen:
Sa/So 17-19 Uhr

Stadtmuseum Kirchschlag

Kirchenplatz 1
2860 Kirchschlag in der
Buckligen Welt
02646 22130 (Gemeinde)
Mai-Ende Okt: So/Fei 9-12 Uhr u.
nV, Gruppen nVA

Steinfeldhof in Weikersdorf

Hauptstraße 31
2722 Weikersdorf
06604906937
www.einfachjeitler.at
nV

Tatra & Oldtimer-Clubmuseum Steinabrüchl

Leopold Lehner-Straße 5
2751 Steinabrüchl
02622 43298
Mai-Okt: jeden 1.So im Monat
14-18 Uhr u. nV

Waldbauernmuseum Gutenstein

Alte Hofmühle, Markt 31
2770 Gutenstein
02634 7313
www.waldbauernmuseum.at
1.5.-15.10.2017: So/Fei 10-12 u.
14-17 Uhr, Sa 14-17 Uhr
Juli/Aug: tägl. 14-17 Uhr,
Gruppen nVA
Einlass bis eine Stunde vor
Schließung
■ Trachten- und Souvenirpup-
pen – Botschafter einer Region
20.05.2017 - 15.10.2017

Waldlehrpfad Blumberg

Theodor Wichmannngasse 10
2721 Bad Fischau-Brunn
Ausgangspunkt: Vereinshaus
des Verschönerungsverein
BFB, Rundwanderweg um den
Blumberg
ganzjährig jederzeit frei
zugänglich

Zinnfigurenwelt Katzelsdorf

Hauptstraße 69
2801 Katzelsdorf/Leitha
02622 78250 (während ÖZ),
0664 542060
[www.zinnfigurenwelt-
katzelsdorf.at](http://www.zinnfigurenwelt-katzelsdorf.at)
ganzjährig: Sa/So/Fei 10-17
Uhr u. für Gruppen jederzeit nV
(Schließtag: 24.12.-1.1.)
■ Literatur in Zinn
01.01.2017 - 24.12.2017
■ Puppen – nicht nur für Kinder
01.01.2017 - 24.12.2017
■ Alte Brettspiele mit Zinnfi-
guren
01.03.2017 - 01.03.2018
■ Die Vielfalt der Figuren der
Firma Heinrichsen
20.05.2017 - 01.04.2018
■ Weihnachtsausstellung:
Barockkrippen aus Papier
26.11.2017 - 01.02.2018

**Zwettl****„Biermuseum“ Langschlag**

Marktplatz 31
3921 Langschlag
02814 8202
Mai-Okt: nV

„Holz Wasser Arbeit“ Bärnkopf

Bärnkopf 114
3665 Bärnkopf
02874 8401
1.5.-31.10.: nVA

1. Österr. Museum für Alltagsgeschichte und Kulturhof Neupölla

3593 Neupölla, 10
02988 6220
www.poella.at/museum
1.5.-26.10.: So/Fei 14-17 Uhr,
Gruppen nV

1. österreichisches Mohnmuseum

Haiden 11, Waldviertler Mohnhof
3631 Ottenschlag
02872 7449
www.mohnhof.at
Mo-Sa 9-18 Uhr, So/Fei nV

180er KICKER – Traktorenmuseum der anderen Art

Bernhardshof 2
3631 Ottenschlag
0664 8198303
www.typ180.at
1.4.-31.10.: Do/Fr/So: nV;
Sa: 10-17 Uhr
■ 70 Jahre Steyr Traktoren – 1947 - der 180er Steyr wird in Serie gebaut
01.04.2017 - 12.11.2017

Ausstellungszentrum Josef Elter

Josef Elter Platz 2
3632 Bad Traunstein
02878 6001
www.josef-elter.info
1.4.-31.10.: Fr-So/Fei 10-12 u. 13-17 Uhr
■ Franz Traunfellner – Holzschnitte
26.03.2017 - 12.11.2017



Bauernmuseum Wagner

Schwarzau 25
3925 Altmelon
02813 7576
www.wachtelhof.at
Sa/So 9-17 Uhr, wochentags nV

Burg Rappottenstein

Traun'sche Forstverwaltung
3911 Rappottenstein, 85
02828 8250
www.burg-rappottenstein.at
Besichtigung nur mit Führung!
Führungen: Ostern u. Okt: Sa/So/Fei, Mai-Sept: tägl. (außer Mo) um 11, 12, 14, 15 u. 16 Uhr, Juli/Aug zusätzlich um 10 u. 17 Uhr

Dorfmuseum Roiten mit Hundertwasser-Dokumentation

Roiten 28
3911 Rappottenstein
02828 8516
www.dorfmuseum-roiten.at
Mai-Sept: Fr-So/Fei 14-16.30 Uhr, Gruppen nVA (ab 5 Pers.)

Eisenbahnmuseum – Langschlag

Bahnhofsstraße 57
3921 Langschlag
02814 8218
www.langschlag.at/Tourismus/Bahn-Museum
Mai-Okt: Mi/Sa/So wenn der Zug von Gmünd nach Groß Gerungs in Langschlag hält, Gruppen nVA

Eisenbahnmuseum Schwarzenau

Thayagasse 9 (Wasserturm am Bahnhof, Dienerhaus u. Magazin)
3900 Schwarzenau
02849 2378
ganzjährig nV (Tel.)

Freilichtmuseum Brettersäge Kirchbach

Kirchbach
3911 Rappottenstein
0664 5197259 (Fr. Weichselbaum)
Ostern-Ende Okt: Di-So 9-11.30 Uhr u. 13-17 Uhr u. nVA

Galerie Blaugelbezwetzl

Propstei 1
3910 Zwettl
0650 4448244
www.blaugelbezwetzl.com
während Ausstellungen:
Fr-So 14-18 Uhr
■ Michael Wegerer
26.02.2017 - 19.03.2017
■ Richard Jurtitsch
21.05.2017 - 11.06.2017
■ Walpurga Ortag-Glanzer – „No particular place to go“
24.09.2017 - 15.10.2017
■ Linda Wolfsgruber – NHM
19.11.2017 - 10.12.2017

Gemeindemuseum Schweiggers

Hauptplatz 25
3931 Schweiggers
0664 5721238
Mai-Okt: Mo-Do 9-12 u. 13-16 Uhr, Fr 9-12 u. 16-19 Uhr, Sa/So/Fei 13-17 Uhr, Gruppen nVA, Nov-April: nVA

■ Schweiggers in alten Ansichten – Leben und Alltag in der guten alten Zeit
01.05.2017 – 31.10.2017

Geologisch-Lagerstättenkundlicher Lehrpfad „Da Stoanige Weg“

Ortsmitte, Marktplatz
3623 Kottes
02873 7254
jederzeit frei zugänglich

Gschichtl-Museum

Gschwendt 1
3622 Gschwendt
0664 6344647 (Hr. Kutzer-Salm)
www.gschichtlmuseum.at
nV (telefonisch)

Grafik-Kabinett Erich Steinger

Kirchbach 45, ehem. Volksschule
3911 Rappottenstein
02828 8236
nV (telefonisch)

Handwerksmuseum Schönbach

Schönbach 2
3633 Schönbach
02827 20777
www.handwerk-erleben.at
11.1.-31.3.2017: Mi-Fr 9-12 Uhr u. 13-17 Uhr, 1.4.-30.6.2017: Mi-Sa 9-12 Uhr u. 13-17 Uhr, So/Fei 13-17 Uhr, Gruppen (ab 10 Pers.) jederzeit nVA

■ Schönbacher Korb- und Handwerksmarkt XL
15.08.2017 - 15.08.2017

Hypolzmühle

Hypolz 1
3920 Groß Gerungs
www.hypolzmuehle.at
Mai-Okt: Sa 11-18 Uhr, So 9-12 Uhr

Kaufmannsmuseum Fraberger

Marktplatz 31
3921 Langschlag
02814 8202
Mai-Okt: nV

**klemuwa – das kleinste
Museum des Waldviertels**

Langschlag 16
3912 Grafenschlag
02875 7007

www.klemuwa.at

rund um die Uhr geöffnet

■ **Waldviertlerisch zum
Wandern – Außergewöhnliches
aus der Region**

23.04.2017 - 17.09.2017

■ **Der Zipfel vom Paradies –
Waldviertlerinnen und ihre
Gärten**

24.09.2017 - 16.04.2018

■ **Der weiße Sessel – Herbst &
Winter**

25.09.2016 - 17.04.2017

**Kloster-Schul-Werkstätten
Schönbach**

Schönbach 2
3633 Schönbach
02827 20777

www.handwerk-erleben.at

11.1.-31.3.2017: Mi-Fr 9-12 Uhr u.

13-17 Uhr, 1.4.-30.6.2017: Mi-Sa

9-12 Uhr u. 13-17 Uhr, So/Fei 13-

17 Uhr, 1.7.-12.11.2017 Mo-Sa 9-12

u. 13-17 Uhr, So/Fei 13-17 Uhr,

Gruppen (ab 10 Pers.) jederzeit
nVA

■ **Schönbacher Korb- und**

Handwerksmarkt XL

15.08.2017 - 15.08.2017

Kraftarena Groß Gerungs

3920 Groß Gerungs
02812 86110 (Gemeinde)

www.kraftarena.at

Anmeldung für geführte Wande-

rung: Helga u. Rupert Floh

(Tel. 02812 5540) o. Franz Prinz

(Tel. 02812 7193)

**Mohnerlebnisdorf und
Mohnlehrpfad Armschlag**

3525 Armschlag
02872 7421 (Mohntelefon)
www.mohndorf.at

**Mohnmühlensammlung
beim Mohnwirt**

Mohnwirtstadl, Armschlag 9
3525 Sallingberg
02872 7421

www.mohnwirt.at

ganzjährig Mi-So: ab 9 Uhr,
Gruppen nVA

**Museum für Arbeits- und
Zughunde**

Dorfstadt 10
3633 Schönbach
02827 358

www.zughunde-mf-schebor.at

Mitte April-Mitte Mai: nur nV,

Mitte Mai-Mitte Sept: So/Fei

13-16 Uhr u. nV, Mitte Sept-Mitte

Okt: nur nV

**Museum Hammerschmiede
Arbesbach**

Kamp 19
3925 Arbesbach
02813 7000 (Gemeinde)

April-Okt: tägl. 10-12 Uhr u. 13-17
Uhr, Gruppen nVA

**Museums-Lokalbahnverein
– Zwettl**

Bahnhofstraße 31
3910 Zwettl
02822 52343

www.lokalbahnverein.at

Sa/So nV

**Naturkundliche Sammlung
Schneider im Schulturm
Zwettl**

Schulgasse 24, Schulturm der
Hauptschule
3910 Zwettl

02822 52326 (Direktion

Mittelschule)

ganzjährig nV (auch für Einzel-
Pers.)

**Österreichisches
Freimaurermuseum im
Schloss Rosenau**

3924 Rosenau, 1
02822 20552

www.freimaurermuseum.at

1.4.-31.10.: tägl. 9-17 Uhr,

1.11.-31.3.: nV, Gruppen nV

■ **Freimaurerei und Musik**

01.04. - 31.10.2017

**Privat-Museum
„Mineralienzimmer“**

Schreib 2
3631 Ottenschlag
02872 7372
nV

**Schnaps-Glas-Museum
Echsenbach**

Kirchenberg 4
3903 Echsenbach
02849 8218
www.schnapsglasmuseum.echsenbach.gv.at
1.4.-30.11.: tägl. 9-12 u. 13-17 Uhr

mittels Rufsystem (beim
Museumseingang) u. nV,
Gruppen nVA

Schulmuseum Edelhof

Edelhof 1, Alter Schüttkasten
3910 Edelhof
02822 52402
tägl. außer Sa 14-16 Uhr,
Gruppen nVA

Stadtmuseum Zwettl

Altes Rathaus,
Sparkassenplatz 4
3910 Zwettl
02822 503601 (Museum)
www.zwettl.gv.at/stadtmuseum
1.5.-31.10.: Fr 14-17 Uhr, Sa/So/
Fei 10-12 u. 14-17 Uhr, Juli/Aug:
zusätzlich Di-Do 14-17 Uhr u. nV,
Gruppen nV
■ **Technik im Modell**
01.05.2017 - 31.10.2017

Stift Zwettl – Schatzkammer

Zisterzienserstift Zwettl 1
3910 Zwettl
02822 2020217
www.stift-zwettl.at
Ostern-31.10.: Führung 14 u.
15 Uhr, Gruppenführung auch
außerhalb der ÖZ nVA

Truckerhaus

Gutenbrunn 24
3665 Gutenbrunn
www.truckerhaus.at
Die Eröffnung des Museums
findet am 11.3.2017 statt!
Dann tägl.: 8-18 Uhr frei zugäng-
lich, Gruppen nVA, Sonderaus-
stellungen nur am Wochenende.

**Waldlehrpfad
„Anima Florae“ am
Schauensteinweg**

3593 Wegscheid am Kamp
02731 348
www.animaflorae.at
ganzjährig geöffnet

**Waldviertler
Aussiedlermuseum
Allentsteig**

Hamerlingstraße
3804 Allentsteig
02824 2310
Mitte Mai-Ende Sept: nV
(telefonisch)

Waldviertler Erdäpfelwelt Schweiggers

Hauptplatz 25

3931 Schweiggers

0664 5721238

Mai-Okt: Mo-Do 9-12 u. 13-16

Uhr, Fr 9-12 u. 16-19 Uhr, Sa/So/

Fei 13-17 Uhr, Gruppen nVA, Nov-

April: nVA

■ Schweiggers in alten

Ansichten – Leben und Alltag in
der guten alten Zeit

01.05.2017 – 31.10.2017

Wäschepflegemuseum Schönbach

Schönbach 6

3633 Schönbach

0664 1546470 (Hr. Höfer)

www.handwerk-erleben.at

Die Eröffnung des Museums
findet am 22.4.2017 statt!

22.4.-12.11.2017: Mi-Sa 10-12

u. 13-17 Uhr, So/Fei 13-17 Uhr,

Gruppen ab 10 Pers. nVA

jederzeit

■ Wäschepflege der letzten

2 Jahrhunderte – Von

der Waschrumpel bis zur

Waschmaschine

22.04.2017 – 12.11.2017

Whisky-Erlebniswelt, Destillerie Haider

Roggenreith 3

3664 Roggenreith

02874 7496

www.whiskyerlebniswelt.at

1.5.-31.10: Mo-Sa 9-18 Uhr, So/

Fei 10-17 Uhr, 1.11.-30.4.: Mo-Sa

9-17 Uhr, So/Fei geschlossen (3

Wochen Betriebsurlaub im Jan)



Die Kompetenzzentrum für Familienarbeit in Niederösterreich.

Kontakt:
 21.05.2017
 17.-21.07.2017
 24.07.-04.08.2017
 07.-11.08.2017
 02.-03.12.2017

NO Familienfest auf der Scheinlaibung
 NO Kinder Business Week im WPI St. Pöften
 WPI Kids Academy im WPI St. Pöften
 WPI Kids Academy im WPI Mieding
 NO Spielzeit auf der Scheinlaibung

FAMILIENSERVICE NO-FR 08:00 bis 16:00 Uhr | Tel. 02742 9008 19001
www.noefamilien.at

Die ganze Welt an einem Ort!

Jetzt auch **E-Books leihen!**
 Infos in Ihrer Bibliothek
 und auf www.noef-book.at

Treffpunkt
Bibliothek



Das Buch zur
Museumslandschaft Niederösterreichs:

Martin Vogg, Das Universum im Kleinen.

Von einer Entdeckungsreise durch niederösterreichische
Museen und Sammlungen, Atzenbrugg 2015.



Preis EUR 9,90, ISBN 978-3-901820-97-7
Bestellung: Museumsmanagement Niederösterreich,
Neue Herrengasse 10/3, 3100 St. Pölten
Tel.: 02742 90666 6116, E-Mail: office@noemuseen.at,
Internet: www.noemuseen.at/publikationen



GROSSVERANSTALTUNGEN IM JAHR 2017:

20. und 21. Mai 2017

Museumsfrühling Niederösterreich

unter dem Motto

**Spurensuche.
Mut zur Verantwortung**
www.museumsfruehling.at



24. September 2017

Tag des Denkmals

unter dem Motto

**Heimat großer Töchter:
300. Geburtstag
Maria Theresias**

www.tagdesdenkmals.at/niederoesterreich



7. Oktober 2017

Lange Nacht der Museen

langenacht.orf.at



MUSEUMSVERBÜNDE MIT SPEZIELLEN KINDERPROGRAMMEN

In Niederösterreich bieten viele Museen und Museumsverbände Vermittlungsprogramme für Kinder an. Hier finden Sie Anregungen für das nächste Ausflugsprogramm.

Die Bernsteinstraße **Betty Bernstein**

Die rothaarige Betty Bernstein mit ihrem grünen Kleid und dem Bernsteinanhänger ist sofort zu erkennen. Sie begleitet Kinder bei spannenden Abenteuern an der Bernsteinstraße.

www.bernsteinstrasse.net
www.betty-bernstein.at



Abenteuer Industrie **Mia Mautz**

Die schlaue und wissbegierige Katze Mia Mautz ist in den Museen des Vereins „abenteuer INDUSTRIE“ zu finden. Der dunkle Fleck am Auge und die dunkle Schwanzspitze sind ihre Erkennungsmerkmale.

www.abenteuer-industrie.at



Die Eisenstraße **Ferraculus**

Mit dem mutigen Zauberschmied Ferraculus und seinem treuen Begleiter, dem alten Wanderstock, können Kinder entlang der Eisenstraße auf Schatzsuche gehen.

museen.eisenstrasse.info
www.schatz-suche.at

Weitere Museumsverbände und Museen mit speziellen Angeboten für Kinder und Familien finden Sie auf unserer Website www.noemuseen.at.

2017
2018

museums management



KULTUR. REGION. NIEDERÖSTERREICH

KULTURVERMITTLUNG ▶ MUSEUMSPRAXIS ▶ UMGANG MIT SAMMLUNGEN
NEU: FACHTHEMEN KLEINDENKMALE ▶ HEIMATFORSCHUNG ▶ VOLKSKUNDE

Lehrgänge
Exkursionen
Seminare
Kurse

KULTUR
REGION
NIEDERÖSTERREICH



Information und Anmeldung:

Museummanagement Niederösterreich
3100 St. Pölten, Neue Herrngasse 10/3

Tel.: 02742 90868-8124

Fax: 02742 90868-8119

E-Mail: fortbildung@noemuseen.at

Internet: www.noemuseen.at



Index

a

Abdsdorf

Oskar Mann Heimatmuseum
S. 39

Aggsbach

Burgruine Aggstein S. 24
Kartause Aggsbach –
Kartäusermuseum S. 24
Mineralienzentrum Steinstadel
und Hammerschmiede Pehn S. 25
Venusium Willendorf S. 21
Wallfahrtsmuseum Maria
Langegg S. 21

Albrechtsberg an der Großen Krems

Geologischer Lehrpfad
Hartenstein S. 19
Millas Zauberweg S. 20

Alland

Allander Tropfsteinhöhlen-
Sammlung S. 4
Karmel Mayerling S. 5

Allentsteig

Waldviertler Aussiedlermuseum
Allentsteig S. 45

Altenburg

Benediktinerabtei Stift
Altenburg S. 15

Altenmarkt an der Triesting

Das kleine Bahn-Museum S. 5

Altmelon

Bauernmuseum Wagner S. 44

Altnagelberg

Glasmuseum Apfelthaler S. 11

Altruppersdorf

Heimatmuseum in der alten
Schule S. 26
Toni's Privat-Museum S. 28

Amstetten

Mostviertler Bauernmuseum –
Privatsammlung Distelberger
S. 3
Rathausgalerie Amstetten S. 4
Schloss Ulmerfeld S. 4
Stadtarchiv Amstetten S. 4

Angern

Bergwerkgedenkweg S. 21

Angern an der March

Museum für Ur- und
Frühgeschichte Stillfried S. 9

Arbesbach

Museum Hammerschmiede
Arbesbach S. 45

Ardagger

MostBirNhaus S. 3

Armschlag

Mohnerlebnisgarten und
Mohnlehrpfad Armschlag S. 45
Mohnmühlensammlung beim
Mohnwirt S. 45

Artstetten-Pöbring

Erzherzog Franz Ferdinand
Museum Schloss Artstetten &
Gedenkstätte S. 24

Aspang-Markt

Automobilmuseum Aspang
Markt S. 30

Asparn an der Zaya

MAMUZ Schloss Asparn/Zaya
S. 27
Michelstettner Schule S. 27
Weinlandmuseum mit
Wehrbautenausstellung S. 28

Atzenbrugg

Museum „Franz Schubert und
sein Freundeskreis“ S. 39

b

Bad Deutsch Altenburg

Römerstadt Carnuntum/
Amphitheater Militärstadt S. 8
Römerstadt Carnuntum/
Museum Carnuntinum S. 8

Bad Erlach

Bad Erlacher Heimatmuseum S. 42

Bad Fischau-Brunn

Höhlenmuseum Eisensteinhöhle
S. 42
Schlossgalerie Fischau, Blau-
Gelbe-Viertelsgalerie und
Kulturwerkstätte S. 43
Waldlehrpfad Blumberg S. 43

Bad Großpertholz

Heimatmuseum Bad
Großpertholz S. 11
Holzhacker- und Holztriftmuse-
um mit Holzlehrschau S. 12
Waldviertler Papiermühle
Mörzinger S. 12

Bad Pirawarth

Dependance Bad Pirawarth S. 8
Erstes österreichisches Compu-
termuseum Bad Pirawarth S. 8
Prof. Knesl-Freilichtmuseum S. 10
Stadelmuseum S. 10

Bad Traunstein

Ausstellungszentrum Josef
Elter S. 44

Bad Vöslau

Austrian-Aviation-Museum
(AAM) S. 4

Privatsammlung „Historische
Telefonapparate“ S. 6
Stadtmuseum Bad Vöslau S. 6

Baden

Arnulf Rainer Museum S. 4
Beethovenhaus Baden S. 5
Kaiser Franz Josef-Museum für
Handwerk und Volkskunst S. 5
Kaiserhaus Baden S. 5
Kompottheureriger Bauer S. 5
Puppen- und Spielzeugmuseum
Baden S. 6
Rollettmuseum Städtische
Sammlungen S. 6

Bärnkopf

„Holz Wasser Arbeit“ Bärnkopf
S. 43

Bergern im Dunkelsteinerwald

Wallfahrtsmuseum Maria
Langegg S. 21

Berndorf

Archiv und Helmsammlung der
FF St. Veit an der Triesting S. 4
Berndorfer Stillklassen S. 5
krupp stad museum
BERNDORF S. 6

Waldlehrpfad „Berndorf-
Guglzipf“, Natur- und
Heimatweg S. 6

Bernhardsthal

Otto Berger Heimatmuseum
S. 27

Bisamberg

Themenweg „Rund um den
Bisamberg“ S. 18

Blindenmarkt

Schloss Hubertendorf S. 25

Böheimkirchen

Art Room Würth Austria S. 36

Brand-Nagelberg

Glasmuseum Apfelthaler S. 11
Schauglashütte mit Museum –
Glasstudio und Waldglashütte
Kurt und Roland Zalto S. 12

Breitenfurt

Museum Breitenfurt S. 29

Breitenstein

Ghega-Museum Breitenstein
S. 31

Breitstetten

Dampfmaschinenmuseum
Breitstetten S. 8

Bromberg

Bromberger Hexenweg S. 42

Bruck an der Leitha

Bauern- und Dorfmuseum
Johann Öhlwerther Wilfleinsdorf
S. 7

Feuerwehrmuseum Bruck an der
Leitha S. 7

Landwirtschaftsmuseum und
Oldtimerausstellung Familie
Jüly S. 7

Privates Vogelmuseum der
Familie Bodisch S. 7

Stadtgalerie Wiener Turm S. 8

Stadtmuseum Bruck an der
Leitha S. 8

VillaVinum Weinerlebniswelt
Carnuntum S. 8

Brunn am Gebirge

Brunner Heimathaus
Gliedererhof S. 28

Brunn am Wald

Karikaturengarten Brunn am
Wald S. 20

d**Deutsch Wagram**

Eisenbahnmuseum S. 8
Heimat- und Napoleonmuseum
(Erzherzog Carl-Haus) S. 9

Dietmanns

Eichkundliche Sammlung
Wagner S. 40

Dobersberg

Feuerwehrmuseum Dobersberg
S. 40
Informationszentrum des
Thayatal Naturparks Dobersberg
und Museum für Naturkunde
und Ortsgeschichte S. 40

Dörfles

Wildpark Ernstbrunn S. 18

Drasenhofen

Traktorium Drasenhofen S. 28

Dreistetten

Heimatismuseum „Scherrewirt“
S. 42

Drosendorf

Schüttkasten Schloss
Primmersdorf/Thaya S. 40

Dürnkrot

Museum für Archäologie und
Paläontologie S. 9
Schloss Dürnkrot S. 10

Dürnstein/Wachau

Stift Dürnstein S. 21

e**Ebreichsdorf**

Glasmuseum „Die gläserne
Burg“ S. 5
Heimatismuseum Ebreichsdorf im
ehem. Bahnhof Unterwaltersdorf
S. 5

Echsenbach

Schnaps-Glas-Museum
Echsenbach S. 45

Eckartsau

Barockjagdschloss Eckartsau S. 8

Edelhof

Schulmuseum Edelhof S. 45

Edlitz

Dokumentation
Wehrkirchenstraße S. 30

Egelsee

Motorrad-Museum Krems-
Egelsee S. 22

Eggenburg

aÖ Iss Dialekt – Mühlenmuseum
und Schauölmühle S. 15
ARTGalerie Eggenburg S. 15
Krahuletz-Museum S. 16
Museum des Privilegierten
uniformierten Bürgerkorps
Eggenburg – Kanzlerturm-
Museum S. 16
Nostalgiewelt Eggenburg S. 16
Rebsortenpfad Kellergasse
Stoitendorf S. 16
Redemptoristenkloster S. 16
Schau „Zum Gedenken an
Bruder Baptist Stöger“ S. 17
Ziegelmuseum Eggenburg S. 17

Eichgraben

Wienerwaldmuseum Eichgraben
S. 38

Elsarn

Freilichtmuseum „Germanisches
Gehöft“ S. 19

Emmersdorf

Heimatismuseum „Gramurigwölb“
S. 24

Engelhartstetten

Museum Kreiner, „Pollaschak-
Haus“ S. 9
Pflanzenwerkstatt Grafenweiden
S. 10
Schloss Hof im Marchfeld S. 10
Schloss Niederweiden im
Marchfeld S. 10

Erlauf

ERLAUF ERINNERT. Museum
der Friedensgemeinde Erlauf
S. 24

Ernstbrunn

Archäologiepark Oberleiserberg
S. 17
Heimatismuseum Ernstbrunn S. 18
Schau- und Informationsraum
Ernstbrunn des „Naturparks
Leiser Berge“ S. 18
Wildpark Ernstbrunn S. 18

f**Falkenstein bei Poysdorf**

Burggrüne Falkenstein mit
Täufergwölb S. 26

Felling

Perlmuttermanufaktur Felling S. 14

Fels am Wagram

Heimatismuseum Fels am
Wagram S. 38

Fischamend

Feuerwehrmuseum Fischamend
S. 7
Fischamender Museum für
Luftfahrt und Zeitgeschichte S. 7
Heimatismuseum Fischamend
S. 7
Museum der Photographie S. 7

Frankenfels

Bergbauernmuseum Hausstein
S. 36

Fratres

Museum Humanum S. 40

Franzenreith

Hausmühle S. 32

Freiland

Feld- und Industriebahnmuseum
Freiland (FIM) S. 23

Frohsdorf

Privates Feuerwehrmuseum
Frohsdorf S. 43

Furth

Themenweg Löss und Wein –
Furth S. 21

g**Gaaden**

Gadner Heimatismuseum S. 28

Gablitz

Feuerwehrmuseum Gablitz S. 36
Heimatismuseum Gablitz S. 36

Gaming

Höhenrundweg um die Kartause
Gaming S. 32
Holzknechtmuseum Trübenbach
S. 32
Museum der Kartause Gaming
S. 33

Schauvitriinen im Arkadengang des Rathauses Gaming S. 33

Gars am Kamp

Ausgrabungen Schanzberg in Gars Thunau S. 15

Feuerwehrmuseum Gars am Kamp S. 15

Kunstraum Buchberg S. 16

Zeitbrücke-Museum mit Franz von Suppé-Gedenkstätte und dem 1. Österreichischen Handlungsmuseum, Gars am Kamp S. 17

Geras

Naturpark Geras –

Fledermauslehrpfad S. 16

Privatmuseum Silberbauer S. 16

Sammlungen des Prämonstratenser-Chorherrenstiftes Geras S. 17

Gföhl

Bauernhofmuseum Gföhleramt S. 19

Heimatmuseum „Altes Eishaus“ Jaidhof S. 20

Wehrkirchenstraße S. 30

Wehrkirchenstraße S. 30

Gloggnitz

Brot- und Mühlen-Lehrmuseum in Gloggnitz S. 30

Dr. Karl Renner Gedenkstätte.

Museum für Zeitgeschichte S. 30

Gmünd

Glas- und Steinmuseum S. 11

Naturpark Blockheide S. 12

Schaumuseum – Alte Schmiede Gmünd S. 12

Stadtmuseum Gmünd S. 12

Göllersdorf

Galerie Untergrub S. 14

Golling an der Erlauf

Hitiag- und Heimatmuseum S. 24

Gösing am Wagram

Erdställe im Heiss'n Haus S. 38

Göstling an der Ybbs

„Auf dem Holzweg“ –

Erlebniswelt Mendlingtal S. 32

Bauernhausmuseum „Ablaß“ S. 32

Göttweig

Benediktinerstift Göttweig – Museum im Kaisertrakt S. 19

Götzendorf a. d. Leitha

Museum Internationale Einsätze S. 7

Gabern

Lapidarium und Romanische Kirche S. 14

Traktorenmuseum Windpassing S. 15

Grafenberg

Eisenbahn- und Heimatmuseum Grafenberg S. 15

Grafenegg

Schloß Grafenegg S. 20

Grafenschlag

klemuwa – das kleinste Museum des Waldviertels S. 45

Grafenwörth

Heimatmuseum Grafenwörth S. 38

Gramatneusiedl/Himberg

Museum Marienthal S. 7

Oldtimermuseum

Gramatneusiedl S. 7

Greillenstein

Renaissanceschloss

Greillenstein S. 17

Gresten

Proviand Eisen Museum S. 33

Groß Gerungs

Hypolzmühle S. 44

Kraftarena Groß Gerungs S. 45

Großengersdorf

Museum für Dorfkultur S. 27

Groß-Enzersdorf

Heimatmuseum Groß-Enzersdorf S. 9

Großharras

Dorfmuseum Zwingendorf S. 26

Joslowitzer Heimatstube S. 26

Großhofen

Privatmuseum Autoklinik Müller S. 10

Großkrut

Erdstallanlagen am

Kapellenberg Althöflein S. 26

Kellermuseum „Das Preßhaus“ S. 26

Großmugl

Christine & Rupert's Bike

Oldtimer Motorradmuseum S. 17

Christine & Rupert's Generations-Schätze-Museum S. 17

Großriedenthal

Sammlung Mehofer und Galerie S. 39

Großrußbach

Ziegel im Weinviertel S. 18

Großschönau

Heimatmuseum Großschönau S. 11

Kunst & Kultur Erlebniswanderweg Großschönau S. 12

Sonnenwelt Großschönau S. 12

Wünschelrutenweg

Großschönau S. 13

Groß-Siegharts

Kaiser Franz Josef-Museum S. 40

Lebendes Textilmuseum S. 40

Sakralmuseum S. 40

Großweikersdorf

Ignaz Joseph Pleyel Museum S. 38

Weinbau- und Dorfmuseum

Wiesendorf S. 39

Großwiesendorf

Weinbau- und Dorfmuseum

Wiesendorf S. 39

Grünbach am Schneeberg

Bergbaumuseum Grünbach S. 30

Gschwendt

Gschichtl-Museum S. 44

Gumpoldskirchen

Bergerhaus – Weinbaumuseum S. 28

Feuerwehrmuseum

Gumpoldskirchen S. 28

Gugging

museum gugging S. 39

Guntramsdorf

Heimatmuseum Ernst Wurth S. 29

Museum Walzengravieranstalt

Guntramsdorf S. 29

Gutenbrunn

Truckerhaus S. 45

Gutenstein

Ferdinand Raimund-Museum u. Gedenkstätte S. 42

Feuerwehrmuseum Gutenstein S. 42

Waldbauernmuseum Gutenstein S. 43

h

Haag

Feuerwehrmuseum Haag S. 3

Mostviertelmuseum

„mostMUSIK“ Haag S. 3

NÖ Freilichtmuseum Haag S. 3

Hadersdorf am Kamp

Ausstellungshaus Spoerri S. 19

Heimatmuseum Hadersdorf am Kamp S. 20

Weinbau- und Landwirtschaftsmuseum im Preßhaus S. 21

Hadres

Pulkautaler Weinbaumuseum S. 14

Hafnerbach

Bauernmuseum Hafnerbach S. 36

Heimatmuseum Hafnerbach S. 36
Yellowpoint Nähmaschinen-
Museum NÖ S. 38

Hagendorf

Dorfmuseum Hagendorf S. 26
Drechsler Museum S. 26

Hainburg an der Donau

Stadtmuseum Wienertor S. 8

Hainfeld

Hainfeld Museum S. 23
Museum Historischer Bierkrüge
(MHB) S. 23

Haitzendorf

Schloss Grafenegg S. 20

Hameten

Hametner Bauernmuseum S. 36

Hardegg

Barockschloss Riegersburg S. 13
Burg Hardegg (Maximilian
von Mexiko-Museum u.
Waffensammlung) S. 13
Burgruine Feste Kaja S. 13
Guckkasten Museum S. 14
kultur.punkt hardegg S. 14
Nationalpark Thayatal –
Nationalparkhaus S. 14
Perlmuttermanufaktur Felling S. 14

Hauskirchen

„Erdäpfelmuseum“ –
Landwirtschaftliches Museum
S. 8

Heidenreichstein

Atelier – Galerie Zeh mit Franz-
Zeh Museum S. 11
Burgmuseum Heidenreichstein
S. 11
Haus des Moores &
Heimatmuseum S. 11
Käsemacherwelt
Heidenreichstein S. 12
Museumsbahnhof Heidenreich-
stein – Altnagelberg S. 12
Naturpark „Heidenreichsteiner
Moor“ mit Wald- und
Moorlehrpfad S. 12

Heiligenkreuz bei Baden

Zisterzienserabtei Stift
Heiligenkreuz S. 6

Hernstein

Pecherlehrpfad Hernstein S. 6
Pechermuseum Hernstein S. 6

Herrnbaumgarten

Erstes Österreichisches
Küchenmuseum S. 26
Greisslermuseum
Herrnbaumgarten S. 26
Nonseum S. 27

Herzogenburg

Schloss Heiligenkreuz-
Gutenbrunn S. 37
Stift Herzogenburg S. 37

Hinterbrühl

Schaubergwerk „Seegrotte“ –
Hinterbrühl S. 29

Hirschwang

Höllentalbahn,
Museumseisenbahn
Payerbach – Hirschwang,
Schmalspurbahnmuseum S. 31

Hochreit

Bauernhausmuseum „Ablaß“
S. 32

Hochwolkersdorf

Gedenkraum 1945 S. 42

Höflein

Limeshalle Höflein S. 7
Weinlehrpfad und Schaukeller
S. 8

Höflein an der Hohen Wand

Erlebnisweg „Mit allen Sinnen
genießen“ S. 30

Hofstetten

Bahnhofsmuseum Hofstetten-
Grünau S. 36
Feuerwehrsammlung Hofstetten
S. 36

Hohe Wand

Alpin- und Heimatmuseum
Hohe Wand S. 42
Kohlröserlhaus auf der Hohen
Wand S. 42
Dorfmuseum Maiersdorf S. 42

Hohenau an der March

Museum Hohenau an der March.
Ortsgeschichte – Oskar Sima –
Eisenbahn S. 9

Hohenruppersdorf

Hohenruppersdorfer Erlebnis-
Weingartl S. 9

Hohenwarth-Mühlbach am Manhartsberg

Joseph Misson-Haus S. 14

Hollabrunn

Auf den Spuren der Kellerkatze
S. 13
Galerie grenzART S. 13
Radiomuseum S. 14
Stadtmuseum „Alte Hofmühle“
S. 15

Hollenstein an der Ybbs

Hollensteiner Sagenweg S. 3
Lebendes Webereimuseum
Unterleiten S. 3
Treffgut Hammer S. 4
Wentsteinhammer S. 4

Hölles

Pecherlehrpfad Hölles S. 43

Horn

kunst.RAUM the.ke S. 16
Kunstverein Horn S. 16
Museen der Stadt Horn S. 16

i

Imbach

Pfarrmuseum Imbach S. 20

Immendorf

Kreisgrabenanlage Immendorf
S. 14

Irnfritz-Messern

Zieglmuseum S. 17

j

Jedenspeigen

Schloss Jedenspeigen S. 10
Vivat Vinum – Weinmuseum am
Kellerberg S. 11

Jetzelsdorf

Ziegelsammlung und
Weinbaumuseum Jetzelsdorf
S. 15

k

Kaiserbrunn

Naturlehrpfad Kaiserbrunn S. 31
Wasserleitungsmuseum
Kaiserbrunn S. 32

Kalladorf

Bauernmuseum Kalladorf S. 13

Karlstein an der Thaya

Kräuterpfarrer-Weidinger-
Zentrum S. 40
Uhrenmuseum S. 41

Karlstift

Holzacker- und
Holztriftmuseum mit
Holzleherschau S. 12

Katzelsdorf

Zinnfigurenwelt Katzelsdorf
S. 43

Kaumberg

Heimatmuseum Kaumberg S. 23

Kautzen

Lebendes Heimatmuseum
Kautzen S. 40

Kematen an der Ybbs

Heimatmuseum Kematen S. 3
Kornkreismuseum S. 3

Ketzelsdorf

Museum Ketzelsdorfer
Milchkammer S. 27

Kienberg

Nostalgiebahn Ybbsthalbahn
Bergstrecke Kienberg – Lunz
am See – Göstling an der Ybbs,
„Ötscherland-Express“ S. 33

Kierling

Franz Kafka-Gedenkraum S. 38
Museum Kierling S. 39

Kirchbach

Freilichtmuseum Brettersäge
Kirchbach S. 44
Grafik-Kabinett Erich Steininger
S. 44

Kirchberg am Walde

Robert Hamerling-Museum S. 12

Kirchberg am Wechsel

Erlebnismühle Molzbachhof-
Mühle S. 30
Hermannshöhle Kirchberg am
Wechsel – Schauraum S. 31
Ludwig Wittgenstein –
Wirklichkeit und Mythos S. 31

Kirchberg an der Pielach

Modellbahnmuseum
Mariazellerbahn S. 37

Kirchschlag

Whisky-Erlebniswelt, Destillerie
Haider S. 46

Kirchschlag in der Buckligen Welt

Stadtmuseum Kirchschlag S. 43

Kirchstetten

Galerie M – die kleine feine
Galerie für zeitgenössische
Kunst im Wienerwald S. 36
Josef Weinheber Museum S. 37
W.H. Auden-Gedenkstätte S. 37

Kirchstetten (Weinviertel)

Schloss Kirchstetten S. 27

Klausen-Leopoldsdorf

Holztrift- und Forstmuseum
Schöpfklaus S. 5

Kleinwetzdorf

Heldenberg – Radetzky-
Gedenkstätte und Steinzeitdorf
S. 14
Oldtimermuseum Koller S. 14

Klosterneuburg

Archäologische Gedenkstätte
St. Martin S. 38
Au-Erlebnisweg Klosterneuburg
S. 38
Ausstellungen und Archiv des
Kulturvereins Weidling S. 38
Dorfmuseum Kritzendorf S. 38

Franz Kafka-Gedenkraum S. 38
Künstlerbund Klosterneuburg
S. 38

museum gugging S. 39

Museum Kierling S. 39
Stadtmuseum Klosterneuburg
S. 39
Stift Klosterneuburg S. 39
Themenwege Kritzendorf S. 39

Korneuburg

HE-LO Szenarium Puppen-
Theater und Museum S. 18
Präsentationsraum des
Stadtarchivs Korneuburg S. 18
Stadtmuseum Korneuburg S. 18

Kottes-Purk

Geologisch-Lagerstätten-
kundlicher Lehrpfad „Da
Stoanige Weg“ S. 44
Gschichtl-Museum S. 44

Kottingbrunn

Schlossmuseum Kottingbrunn
im Wasserschloss S. 6

Krems an der Donau

Artothek S. 21
Beethovenhaus –
Erinnerungsräume S. 21
Bergwerkgedenkweg S. 21
Ernst Krenek Forum S. 21
Forum Frohner S. 21
Galerie Göttlicher S. 21
Galerie Stadtpark Krems S. 21
Karikaturmuseum Krems S. 22
Kloster UND S. 22
Kremstaler Hauerhof, Sammlung
Doppler S. 22
Kunsthalle Krems S. 22
Motorrad-Museum Krems-
Egelsee S. 22
museumkrems S. 22
Schreibmaschinenmuseum
Krems an der Donau S. 22
Susanne Wenger Foundation S. 22
Weinerlebnis „SANDGRUBE 13
wein.sinn“ S. 22
ZEIT KUNST NIEDERÖSTER-
REICH Landesgalerie für zeitge-
nössische Kunst S. 22

Kritzendorf

Dorfmuseum Kritzendorf S. 38
Themenwege Kritzendorf S. 39

Kronberg

Himmelkeller, Hermann Bauch
Museum S. 26

Krumau

Hammerschmiede Krumau S. 20

Krumbach

Museumsdorf Krumbach S. 43

Küb

Historisches Postamt Küb S. 31

Laa an der Thaya

Kutschenmuseum Laa an der
Thaya S. 26
Südmährisches Heimatmuseum
Thayaland S. 28

Langau

Freizeitmuseum Langau –
gestern, heute, morgen S. 15

Langenlois

1. Europäisches
Dachdeckermuseum – „Fritz und
Rupert Hatschek-Museum“ S. 19
ARCHE NOAH Schaugarten
S. 19
Bildstockwanderweg
Gobelsburg S. 19
GARTENWEG Schiltern S. 19
Heimatmuseum der Stadt
Langenlois S. 20
Historischer Schauraum
Schiltern S. 20
LOISIUM WeinErlebnisWelt &
Vinothek S. 20
Phönixhalle Langenlois S. 20
Privatmuseum Mineralien –
Fossilien – Bergbau S. 20
STADTWEG Langenlois S. 21
WEINWEG Langenlois S. 21

Langenrohr

Josef-Reither-Museum S. 38

Langenzersdorf

Langenzersdorf Museum S. 18

Langschlag

„Biermuseum“ Langschlag S. 43
Eisenbahnmuseum –
Langschlag S. 44
Kaufmannsmuseum Fraberger
S. 44

Langenkirchen

Bauernmuseum Langenkirchen
S. 42

Laxenburg

Hobel- und Werkzeugmuseum
S. 29
kulturtreffpunkt laxenburg und
laxenburger heimatarchiv S. 29
Museum der Freiwilligen
Feuerwehr Laxenburg S. 29
Museum Franzensburg S. 29
Museum Laxenburg S. 29

Leiben

Landtechnik Museum Schloss
Leiben S. 24

Leobendorf

Burg Kreuzenstein S. 17
Dampf- und Dieselgarage S. 17

Leobersdorf

LEUM – Lichtmuseum
Leobersdorf S. 6

Leopoldsdorf im Marchfelde

Dampfmaschinenmuseum
Breitstetten S. 8
Heimatmuseum Leopoldsdorf
im Marchfeld S. 9
Österreichisches Spiele
Museum S. 10

Lichtenau im Waldviertel

Brauhaus Museum S. 19
Flippermuseum Lichtenau S. 19
Freilichtmuseum Künstlergarten
S. 19
Karikaturengarten Brunn am
Wald S. 20

Museum Lichtenau „Der Bauer
als Selbstversorger“ S. 20

Lichtenwörth

Museum in der Hofermühle S. 43
Nadelburgmuseum S. 43

Lilienfeld

„Zdarsky-Stüberl“ S. 22
Bezirksheimatmuseum Lilienfeld
mit FIS Zdarsky-Skimuseum
S. 22
Zisterzienserstift Lilienfeld:
größte mittelalterliche
Klosteranlage Österreichs S. 23

Litschau

Heimatmuseum Litschau S. 11
Johann Hörmann-
Strickereimuseum Litschau S. 12
Pfarrmuseum Litschau S. 12

Loich

Heimatmuseum Loich S. 36

Loimersdorf

Museum Kreiner, „Pollaschak-
Haus“ S. 9

Loosdorf (Bez. Melk)

Museum im Alten Eiskeller S. 25

Loosdorf (Bez. Mistelbach)

Kulturhaus Winkelau S. 26
Schlossmuseum Loosdorf S. 27

Lunz am See

Hammerherrenmuseum Lunz
am See S. 32
Handarbeitsmuseum Lunz am
See S. 32

m**Maiersdorf**

Alpin- und Heimatmuseum
Hohe Wand S. 42
Kohlröserlhaus auf der Hohen
Wand S. 42
Dorfmuseum Maiersdorf S. 42

Maissau

Amethyst Welt Maissau S. 13
Gottfried von Einem Haus S. 14

Mank

Heimatmuseum der Stadt Mank
S. 24

**Mannersdorf am
Leithagebirge**

„BAXA“ Kalkofen- und
Steinabbbaumuseum S. 7
Edmund Adler-Galerie S. 7
Museum Mannersdorf am
Leithagebirge-Stadtmuseum S. 7

Marchegg

Heimatmuseum Marchegg S. 9
Schloss Marchegg S. 10

Maria Dreieichen

Schatzkammer der
Wallfahrtskirche Maria
Dreieichen S. 17

Maria Enzersdorf

Burgmuseum Burg
Liechtenstein S. 28
Feuerwehrmuseum Maria
Enzersdorf S. 28

Maria Laach am Jauerling

Kraftweg Maria Laach S. 20
Märchenland in der Wachau
S. 20
Mineralienausstellung
Aussichtswarte Jauerling
mit Lehrpfad Geologie und
Sträucher S. 20

Maria Langegg

Wallfahrtsmuseum Maria
Langegg S. 21

Maria Taferl

Mechanische Krippe Maria
Taferl S. 25
Schatzkammer der
Wallfahrtsbasilika Maria Taferl
S. 25

Maria-Anzbach

Goldammer Museum S. 36

Maria-Gugging

museum gugging S. 39

Markgrafneusiedl

Historisch-Archäologisches
Museum Markgrafneusiedl
(HISTA) S. 9

Markt Piesting

Heimatmuseum „Scherrerwirt“
S. 42
Heimatmuseum Markt Piesting
S. 42

Matzendorf-Hölles

Pecherlehrpfad Hölles S. 43

Mauerbach

Heimatmuseum Mauerbach
S. 37
Kartause Mauerbach –
Restaurierwerkstätten des
Bundesdenkmalamtes S. 37
Kochbuchsammlung S. 37

Mautern an der Donau

Römermuseum Mautern-
Favianis-St. Severin S. 20
Themenweg Natur und Stein –
Mautern S. 21
Wachauer Goldhauben- und
Trachtenmuseum S. 21

Mayerling

Karmel Mayerling S. 5

Melk

Benediktinerstift Melk –
Stiftssammlungen S. 23
Dauerausstellung in der
Gedenkstätte des ehemaligen
Konzentrationslagers Melk S. 24
Rathausgalerie Melk S. 25
Stadtmuseum Melk S. 25

Merkersdorf

Burgruine Feste Kaja S. 13
Nationalpark Thayatal –
Nationalparkhaus S. 14

Michelbach

Bauern- und
Handwerksmuseum S. 36

Michelhausen

Heimatmuseum Michelhausen
S. 38
Leopold Figl-Museum S. 38

Michelstetten

Michelstettner Schule S. 27

Miesenbach

Gauermann Museum S. 42

Missingdorf

1. Niederösterreichisches
Schnapsbrennerei-Museum
S. 15

Mistelbach

Barockschlössl Mistelbach S. 26
MAMUZ Museum Mistelbach
S. 27
Nitsch Museum Mistelbach S. 27

Mödling

Albert-Drach-Gedenkstätte
S. 28
Beethoven-Gedenkstätte S. 28
Essinger-Haus S. 28
Mödlinger
Stadtverkehrsmuseum S. 29
Museum Mödling –
Thonetschloßl S. 29
Puppen und Spielzeug Museum
S. 29

Schönberg-Haus in Mödling
S. 29

Stadtgalerie Mödling S. 29
Volkskundemuseum Mödling
mit Bauerngarten S. 29

Mönichkirchen

Modellpark „Erzherzog Johann“
S. 31

Privatsammlung Heinz Lang –
„Brettbar“ Lang S. 31

Moorbad Harbach

Garten der Menschenrechte S. 11
Märchenhaus Harbach-
Nebelstein S. 12

Mühlbach am Manhartsberg

Joseph Misson-Haus S. 14

Mühdorf

Bäckereimuseum Mühdorf S. 19

Muthmannsdorf

„Kleinstes SAURIERMUSEUM
der Welt“ S. 42

n

Nabegg

Heimatmuseum im Nadlingerhof
S. 3

Nagelberg

Schauglashütte mit Museum –
Glasstudio und Waldglashütte
Kurt und Roland Zalto S. 12

Naßwald

Hubmer-Gedächtnisstätte
Naßwald S. 31

Neudegg am Wagram

Sammlung Mehofer und Galerie
S. 39

Neudorf bei Staatz

Schloss Kirchstetten S. 27

Neuhofen an der Ybbs

Ostarrichi Museum – In
7 Schritten durch die Geschichte
Österreichs S. 4

Neulengbach

Egon Schiele Neulengbach S. 36
Egon Schiele Rundweg S. 36
Galerie am Lieglweg S. 36
MUSEUM Region Neulengbach
S. 37
TANK 203.3040.AT –
GrafZyxFoundation S. 37

Neumarkt an der Ybbs

Schul- und Heimatmuseum
Neumarkt an der Ybbs S. 25

Neunkirchen

Städtisches Museum
Neunkirchen S. 31

Neupölla

1. Österr. Museum für
Alltagsgeschichte und Kulturhof
Neupölla S. 43

Neuruppersdorf

Uhrenmuseum S. 28

Neusiedl an der Zaya

Erdölmuseum Neusiedl an der
Zaya S. 8

Neustadt an der Donau

Heimatmuseum im Nadlingerhof
S. 3

Niederabsdorf

Heimatmuseum Niederabsdorf
EUSEUM S. 9

Niederleis

Heimatmuseum Niederleis S. 26
Schlossmuseum Niederleis S. 27

Niedersulz

Museumsdorf Niedersulz S. 10
Sakralsammlung Josef Geissler
S. 10
Südmährerhof S. 11

Nussdorf ob der Traisen

Urzeitmuseum Nussdorf-
Traisental S. 37

O

Ober-Grafendorf

Drogerie-Museum in der „World
of STYX“ S. 36

Oberdürnbach

Gottfried von Einem Haus S. 14

Oberndorf

Mineralienausstellung
Aussichtswarte Jauerling
mit Lehrpfad Geologie und
Sträucher S. 20

Oberndorf an der Melk

Kinderbuchhaus im
Schneiderhäusl S. 33

Obernholz

Fossilienraum Obernholz
S. 19

Obersiebenbrunn

Schloss Obersiebenbrunn,
Koptisches Museum S. 10

Oberwaltersdorf

Museum Oberwaltersdorf mit
Broncia Koller-Archiv S. 6

Oberwölbling

1. NÖ Fleischereimuseum S. 36

Orth an der Donau

museumORTH S. 9

Schiffmühle Orth an der Donau
S. 10

SchlossORTH Nationalpark-
Zentrum S. 10

Ottenschlag

1. österreichisches
Mohnmuseum S. 44
180er KIKKER – Traktorenmu-
seum der anderen Art S. 44
Privat-Museum
„Mineralienzimmer“ S. 45

p

Palterndorf- Dobermannsdorf

Wehrturm Palterndorf-
Dobermannsdorf S. 11

Paudorf

Abt Johannes Dizent Museum
S. 19
Wilhelm Kienzl-Museum
„Schauplatz Evangelimann“ S. 21

Payerbach

Historisches Postamt Küb S. 31
k & k Dorfmuseum S. 31
Museumspark am Bahnhof
Payerbach S. 31
Schaubergwerk Grillenberg S. 31

Peigarten

Pulkautaler Bienenmuseum und
-lehrpfad S. 14

Perchtoldsdorf

Deutschemuseum S. 28
Feuerwehrmuseum
Perchtoldsdorf S. 28
Franz Schmidt-Gedenkstätte
S. 28
Hugo Wolf-Museum und
Gedenkstätte S. 29
Ortsgeschichtliches Museum
Perchtoldsdorf S. 29
Türkenmuseum „Die Osmanen
in Niederösterreich“ S. 29

Pernersdorf

Dorfmuseum Pernersdorf S. 13
Pulkautaler Bienenmuseum und
-lehrpfad S. 14

Pernitz

Biedermeier Erlebnisweg
Piestingtal S. 42

Perschling

Heimatmuseum der Gemeinde
Weißenkirchen an der
Perschling – Perschlingtaler
Heimatmuseum S. 36
Landwirtschaftsmuseum
Buchinger S. 37

Persenbeug-Gottsdorf

Heimatismuseum Persenbeug
S. 24

Petronell-Carnuntum

Museum Petronell-Carnuntum
Auxiliarkastell S. 7
Römerstadt Carnuntum/
Römisches Stadtviertel S. 8

Petzenkirchen

Haubiversum S. 24

Pfaffstätten

Heimatismuseum Pfaffstätten S. 5

Pillichsdorf

Turmmuseum Pillichsdorf S. 28

Pitten

Museum für Ur- und
Frühgeschichte mit
Historienpfad „Zeitsprünge
4000“ S. 31

Plankenstein

Museum Burg Plankenstein S. 25

Platt

Steinzeitkeller-Museum S. 15

Pöchlarn

Erstes Österreichisches
Tischler-Museum S. 24
Oskar Kokoschka-
Dokumentationszentrum S. 25
Stadtmuseum Arelape –
Bechelaren – Pöchlarn S. 25

Pöggstall

Niederösterreichische
Landesausstellung 2017 „Alles
was Recht ist“ S. 25

Pölla

1. Österr. Museum für
Alltagsgeschichte und Kulturhof
Neupölla S. 43
Waldlehrpfad „Anima Florae“ am
Schauensteinweg S. 45

Pottendorf

Heimatismuseum Rother Hof S. 5

Poysdorf

Computermuseum Poysdorf
S. 26
Heimatismuseum in der alten
Schule S. 26
Museum Ketzelsdorfer
Milchkammer S. 27
Oldtimer-Museum Poysdorf
S. 27
Österr. Nostalgie.
Schnapsbrennerei-Lehrpfad
S. 27
Sektwelt S. 27
Toni's Privat-Museum S. 28
Vino Versum Poysdorf S. 28

Prellenkirchen

Weinbaumuseum Prellenkirchen
S. 8

Pressbaum

Heimatismuseum Pressbaum
S. 37

Prigglitz

Galerie Gut Gasteil S. 30

Primmersdorf

Schüttkasten Schloss
Primmersdorf/Thaya S. 40

Prinzendorf

„Erdäpfelmuseum“ – Landwirt-
schaftliches Museum S. 8

Prottes

Erdöl-Erdgas-Lehrpfad Prottes
S. 8

Puchberg am Schneeberg

Eisenbahnmuseum Schneeberg
S. 30
Galerie VOKA S. 30
Oldtimermuseum Hausberger
S. 31
Schneeberger Säge S. 31
Schneeberg-Museum S. 31

Puchenstuben

Gesteinslehrpfad Puchenstuben
S. 32

Pulkau

Drechslermuseum S. 13
Heimatismuseum Pulkau S. 14

Purgstall an der Erlauf

„Weg des Friedens“ S. 32
Das Museum im Ledererhaus
S. 32
Erlauftaler Feuerwehrmuseum
S. 32

Purkersdorf

Stadtmuseum Purkersdorf S. 37
Wienerwaldhaus Purkersdorf
S. 37

R**Raabs an der Thaya**

Dokumentation über Leben und
Werk des Topographen Georg
Matthäus Vischer (1628-1696)
S. 40
Grenzlandmuseum S. 40
Ortsmuseum Weikertschlag
S. 40
Ruine Kollmitz S. 40
Schloss Raabs S. 40
Schüttkasten Schloss
Primmersdorf/Thaya S. 40
Rabensburg
Richard Simoncic-Museum S. 27

Rabenstein

Samowarsammlung im
Steinschalerhof S. 37

Radlbrunn

Brandlhof S. 13

Rafings

Pfeifenmuseum Rafings S. 40

Raglitz

1. Raglitzer Dorfmuseum S. 30

Randegg

Hausmühle S. 32

Rappottenstein

Burg Rappottenstein S. 44
Dorfmuseum Roiten mit
Hundertwasser-Dokumentation
S. 44
Freilichtmuseum Brettersäge
Kirchbach S. 44
Grafik-Kabinett Erich Steininger
S. 44

Rehberg

Kremstaler Hauerhof, Sammlung
Doppler S. 22

Reichenau an der Rax

Alpengarten Raxalpe S. 30
Höllentalbahn, Museumseisen-
bahn Payerbach – Hirschwang,
Schmalspurbahnmuseum S. 31
Naturlehrpfad Kaiserbrunn S. 31
Schloss Reichenau S. 31
Sigmund Freud-Gedenkstätte
S. 31
Wasserleitungsmuseum
Kaiserbrunn S. 32

Reidling

Hametner Bauernmuseum S. 36
Schloss Heiligenkreuz-
Gutenbrunn S. 37

Reingers

Hanfmuseum S. 11
Heimatstube Reingers S. 11
Weg des 20. Jahrhunderts S. 13

Reinsberg

Burgarena Reinsberg S. 32

Retz

Fahrradmuseum Retz,
„S'Fahradl im Schloss“ S. 13
Museum Retz: Retzer
Sammlungen, Südmährische
Galerie – Sammlung Stiftung Dr.
Hellmut Bornemann S. 14
Reblaus Express S. 14
Retzer Erlebniskeller S. 15
Windmühle Retz S. 15

Retzbach

Eisenbahnmuseum
Unterretzbach S. 13

Ringelsdorf-Niederabsdorf

Heimatmuseum Niederabsdorf
EUSEUM S. 9

Riegersburg

Barockschloss Riegersburg S. 13

Roggenreith

Whisky-Erlebniswelt, Destillerie
Haider S. 46

Rohrau

Schloss Rohrau, Graf
Harrach'sche Familiensammlung
S. 8

Röhrenbach

Renaissanceschloss
Greillenstein S. 17

Roiten

Dorfmuseum Roiten mit
Hundertwasser-Dokumentation
S. 44

Röschitz

Röschitzer Raritäten
Privatmuseum S. 17

Rosenau am Sonntagberg

Militärgeschichtliches Museum
1914-1945-1990 S. 3
Schatzkammer der
Wallfahrtsbasilika Sonntagberg
S. 4

Rosenau Schloss

Österreichisches
Freimauremuseum im Schloss
Rosenau S. 45

Rosenburg-Mold

Renaissanceschloss Rosenberg
S. 17
Schatzkammer der
Wallfahrtskirche Maria
Dreieichen S. 17

Rupperthal

Ignaz Joseph Pleyel Museum
S. 38

Ruprechtshofen

Benedict Randhartinger
Museum S. 23
Flipper- und
Musikboxensammlung
„Pindigiland“ S. 24
Mostviertler Eisenbahnmuseum
S. 25

Rust

Leopold Figl-Museum S. 38

S**Sallingberg**

Mohnerlebnisdienstadt
Mohnlehrpfad Armschlag S. 45

Mohnmühlensammlung beim
Mohnwirt S. 45

Sasendorf

Yellowpoint Nähmaschinen-
Museum NÖ S. 38

Schallaburg

Schallaburg S. 25

Scharndorf

Kinderwagenmuseum S. 7

Scheibbs

Heimatmuseum im Rathaus
Scheibbs S. 32
Keramikmuseum Scheibbs
(Sammlung Hottenroth) S. 33
SchützenScheibenScheibbs
S. 33

**Scheiblingkirchen-
Thernberg**

Erzherzog Johann-
Dokumentation S. 30

**Scheutz bei Lichtenau im
Waldviertel**

Brauhaus Museum S. 19

Schiltern

ARCHE NOAH Schaugarten
S. 19
GARTENWEG Schiltern S. 19
Historischer Schauraum
Schiltern S. 20

Schlosshof

Schloss Hof im Marchfeld S. 10

Schollach

Schallaburg S. 25

Schönau an der Triesting

Heimatmuseum Schönau an der
Triesting S. 5

Schönbach

Handwerksmuseum Schönbach
S. 44
Kloster-Schul-Werkstätten
Schönbach S. 45
Museum für Arbeits- und
Zughunde S. 45
Wäschepflegemuseum
Schönbach S. 46

Schönberg am Kamp

Alte Schmiede, Sommerfrische
Museum S. 19
Naturpark Kemptal-Schönberg
S. 20

Schönbühel-Aggsbach

Burgruine Aggsstein S. 24
Kartause Aggsbach –
Kartäusermuseum S. 24
Mineralienzentrum Steinstadl
und Hammerschmiede Pehn
S. 25

Schöngrabern

Lapidarium und Romanische
Kirche S. 14

Schrattenberg

Schaumühle Schrattenberg S. 27

Schrems

Das Kunstmuseum Waldviertel
S. 11
I.D.E.A Designcenter NÖ S. 12
Privatausstellung „Schätze der
Vergangenheit“ S. 12
Stadtmuseum Schrems S. 12
Unterwasserreich, Naturpark
Schrems S. 12

Schwarzau im Gebirge

„Museumsstadt“ –
Volkskundliche Sammlung
Schwarzau im Gebirge S. 30
Hubmer-Gedächtnisstätte
Naßwald S. 31

Schwarzenau

Eisenbahnmuseum
Schwarzenau S. 44

Schwarzenbach

Keltenpark Schwarzenbach S. 42

Schwechat

Eisenbahnmuseum Schwechat S. 7

Schweiggers

Gemeindemuseum Schweiggers
S. 44
Waldviertler Erdäpfelwelt
Schweiggers S. 46

Seebenstein

Waldlehrpfad Seebenstein S. 32

Seefeld-Kadolz

Galerie Kunst und Handwerk –
KULTART pulkautal S. 13
Reichenmuseum S. 14

Seitenstetten

Naturlehrpfad Franzosenwald S. 3
Stift Seitenstetten S. 4

Semmering

Hochstraßenmuseum S. 31
Semmeringbahn-Museum S. 31
Welterbe Semmeringbahn
(Ghega-Bahn) S. 32

Senftenberg

Pfarrmuseum Imbach S. 20

Sierndorf

Thomasch Keramik Museum
Sierndorf S. 18

Sierndorf an der March

Urgeschichtssammlung und
Heimatmuseum S. 11

Sigmundsherberg

1. Niederösterreichisches Schnapsbrennerei-Museum S. 15

Das Österreichische Motorradmuseum – Sammlung Ehn S. 15

Gedenkweg: Von der Gefangenschaft zum Frieden S. 16

Kraftfahrzeugmuseum Sigmundsherberg S. 16
Waldviertler Eisenbahnmuseum Sigmundsherberg S. 17

Sitzendorf an der Schmida

Fürstentz-Keltenstadt Sandberg – Keltenausstellung S. 13

Themenweg Fürstentz-Keltenstadt Sandberg S. 15

Sommerein am Leithagebirge

Maria Biljan-Bilger Ausstellungshalle S. 7

Sonnberg

Radiomuseum S. 14

Sonntagberg/Rosenau

Militärgeschichtliches Museum 1914-1945-1990 S. 3

Schatzkammer der Wallfahrtsbasilika Sonntagberg S. 4

Spillern

Feuerwehrmuseum Spillern S. 18

Spitz an der Donau

Gunther Philipp Museum S. 20
Historischer Kaufmannsladen S. 20
Schiffahrtsmuseum Spitz an der Donau S. 20

St. Aegydt am Neuwalde

Heimatismuseum St. Aegydt am Neuwalde S. 23
Holzschmiedemuseum St. Aegydt S. 23
Pfarrer Leos Pfeifenmuseum S. 23

St. Anton an der Jeßnitz

Ausstellung Hochbärneck S. 32
Die „Bruderlade“ in St. Anton an der Jeßnitz S. 32
Freilichtmuseum St. Anton an der Jeßnitz S. 32

St. Georgen am Ybbsfelde

Puch Oldtimer Museum S. 4

St. Leonhard am Forst

Mostmuseum S. 25
St. Leonharder Feuerwehrmuseum S. 25

St. Leonhard am Hornerwald

Lebendes Handwerksmuseum S. 20

St. Margarethen an der Sierning

Heimatismuseum St. Margarethen an der Sierning S. 37

St. Peter in der Au

Carl Zeller-Museum S. 3
Schloss St. Peter in der Au – Vierteltgalerie des Landes NÖ S. 4

St. Pölten

art.room S. 33
Diözesanmuseum S. 33
Ehemalige Synagoge St. Pölten, Institut für jüdische Geschichte Österreichs S. 33
Galerie Maringer – Salon für Kunst und Kommunikation S. 33
Klangturm St. Pölten S. 33
KUNST:WERK S. 33

Landhausgalerie
Ausstellungsbrücke S. 34
Mariazellerbahn S. 34
Museum Niederösterreich ehem. Landesmuseum Niederösterreich S. 34
Museum zur Geschichte der Arbeiterbewegung und Sozialdemokratie im Raum St. Pölten – Museum im Hof S. 34
Niederösterreichische Landesbibliothek S. 34
Niederösterreichisches Landesarchiv S. 34
NÖ Dokumentationszentrum für Moderne Kunst – Landesverband der NÖ Kunstvereine S. 34
NÖ Landtag Besucherzentrum S. 34
Rathausgalerie St. Pölten S. 34
Stadtmuseum St. Pölten S. 34

St. Valentin

Geschichtliches Museum der Stadt St. Valentin S. 3

St. Veit an der Triesting

Archiv und Helmsammlung der FF St. Veit an der Triesting S. 4

Staatz-Kautendorf

Burgruine Staatz S. 26

Stein

Artothek S. 21
Ernst Krenek Forum S. 21
Forum Frohner S. 21
Galerie Göttlicher S. 21
Karikaturmuseum Krems S. 22
Kloster UND S. 22
Kunsthalle Krems S. 22

Steinabrückl

Tatra & Oldtimer-Clubmuseum Steinabrückl S. 43

Steinabrunn

Christine & Rupert's Bike Oldtimer Motorradmuseum S. 17
Christine & Rupert's Generations-Schätze-Museum S. 17

Stetten

Fossilienwelt S. 18

Stillfried

Museum für Ur- und Frühgeschichte Stillfried S. 9

Stockerau

Bezirksmuseum Stockerau S. 17
Siegfried Marcus Automobilmuseum Stockerau S. 18
Turmmuseum Stockerau S. 18

Stollhof

Dorfmuseum Maiersdorf S. 42

Straning-Grafenberg

Eisenbahn- und Heimatmuseum Grafenberg S. 15

Straß im Straßertale

Bildstockwanderweg Straß S. 19
Fassbinderei- und Weinbaumuseum S. 19
Feuerwehrmuseum Straß S. 19
Fossilienchauraum Oberholz S. 19
Freilichtmuseum „Germanisches Gehöft“ S. 19

Strasshof an der Nordbahn

Eisenbahnmuseum „Das Heizhaus“ S. 8
Kulturhaus Strasshof a. d. Nordbahn/Heimatismuseum S. 9

Stratzing

Eiszeitwanderweg S. 19

Strengberg

Nostalgiemuseum Drahtesel & mehr S. 4

Sulz im Weinviertel

Museumsdorf Niedersulz S. 10
Sakralsammlung Josef Geissler S. 10
Südmährerhof S. 11

t**Tattendorf**

St. Laurent Weinwanderweg S. 6

Teesdorf

Franz Jonas-Gedenkraum S. 5
Heimatismuseum Teesdorf S. 5

Hermann Broch-Museum
Teesdorf S. 5

Ternitz

1. Raglitzer Dorfmuseum S. 30
Ternitzer Stahlstadtmuseum
S. 32

Texing

Dr. Engelbert Dollfuß Museum
S. 24
Museum Burg Plankenstein
S. 25

Thaya

Ausgrabungen „Wüstungen
Hard und Kleinhard bei Thaya“
S. 39

Museum Thaya S. 40
Privates Waffenmuseum Resl,
Margit Resl S. 40

Trabenreith

Zieglmuseum S. 17

Traisen

Voralpenvogelweg S.23
Weltmeister-Fitnessweg S. 23

Traiskirchen

Baum- und Strauchlehrpfad im
Schlosspark Tribuswinkel S. 5
Franz Kroller Volks- und
Schulsternwarte Traiskirchen
S. 5
Literarischer Lehrpfad S. 6
Stadtmuseum Traiskirchen S. 6

Traismauer

Krippenspiel-Museum S. 37
Römische und mittelalterliche
Ausgrabungen S. 37
Weinlehrpfad Traismauer S. 37
WIOG – Archiv u. Museum
der Wiener Internationalen
Operettengesellschaft S. 38

Trattenbach

Ludwig Wittgenstein UND
Trattenbach S. 31

Traunstein

Ausstellungszentrum Josef
Elter S. 44

Tribuswinkel

Baum- und Strauchlehrpfad im
Schlosspark Tribuswinkel S. 5
Literarischer Lehrpfad S. 6

Trübenbach

Holzknechtmuseum Trübenbach
S. 32

Tulln

Egon Schiele Geburtshaus S. 38
Egon Schiele Museum S. 38
Egon Schiele-Weg – auf den
Spuren der Kindheit des
Künstlers S. 38

Österreichisches
Zuckermuseum S. 39
Römermuseum Tulln S. 39

Türnitz

Feld- und Industriebahnmuseum
Freiland (FIM) S. 23
Feuerwehrmuseum der
Freiwilligen Feuerwehr Türnitz
S. 23
K. u. K. Museum Türnitz S. 23

U

Ulmerfeld

Schloss Ulmerfeld S. 4

Untergrub

Galerie Untergrub S. 14

Unterhöflein

Erlebnisweg „Mit allen Sinnen
genießen“ S. 30

Unterretzbach

Eisenbahnmuseum
Unterretzbach S. 13

Unterrohrbach

Dampf- und Dieselgarage S. 17

Unterwaltersdorf

Heimatemuseum Ebreichsdorf im
ehem. Bahnhof Unterwaltersdorf
S. 5

V

Vösendorf

1. NÖ Krippenmuseum
Vösendorf S. 28
Fahrradmuseum Schloss
Vösendorf S. 28
Schlossmuseum Vösendorf und
Peter Jordan-Gedenkraum S. 29

W

Waidhofen an der Thaya

Silomuseum S. 40
Stadtmuseum Waidhofen an der
Thaya S. 40
Waldviertler Webereimuseum
S. 41

Waidhofen an der Ybbs

5-Elemente-Museum Waidhofen
a/d Ybbs S. 41
Schaukraftwerk Schwellöd S. 41
Stadtturm Waidhofen a/d Ybbs
S. 41
Themenwege im Natur- und
Wildpark Buchenberg S. 41
Volkskundliche Sammlung Karl
Piaty S. 41

Waldenstein

Wallfahrts- und
Gemeindemuseum Waldenstein
S. 13

Waldkirchen an der Thaya

Museum Humanum S. 40

Wallsee

Römermuseum Wallsee S. 4

Wegscheid am Kamp

Waldlehrpfad „Anima Florae“ am
Schauensteinweg S. 45

Weidling

Ausstellungen und Archiv des
Kulturvereins Weidling S. 38

Weigelsdorf

Glasmuseum „Die gläserne
Burg“ S. 5

Weikersdorf am Steinfeld

Steinfeldhof in Weikersdorf S. 43

Weikertschlag an der Thaya

Ortsmuseum Weikertschlag
S. 40

Weinburg

Dorfmuseum Weinburg S. 36

Weissenbach an der Triesting

Triestingtaler Heimatmuseum
S. 6

Weißkirchen an der Perschling

Heimatemuseum der Gemeinde
Weißkirchen an der
Perschling – Perschlingtaler
Heimatemuseum S. 36

Weißkirchen in der Wachau

Wachaumuseum Weißkirchen
S. 21

Weiten

Imkermuseum Heiligenblut S. 24
Planetenwanderweg Weiten
S. 25
Sonnenuhren-Haus S. 25

Weitra

„Schauplatz Eiserner Vorhang“
S. 11
Braumuseum im Schloss Weitra
S. 11
Museum „Alte Textilfabrik“ S. 12
Schloss Weitra, Schlossmuseum
S. 12

Wiener Neudorf

eumigMuseum S.28

Wiener Neustadt

Ausstellungskirche St. Peter an
der Sperr S. 41
Folterzelle-Gedenkraum S. 41

Industrieviertel-Museum Wiener Neustadt [S. 41](#)

Josef Matthias Hauer-Gedenkraum [S. 41](#)

Privatmuseum „Feuerwaffen einst und jetzt“ im Reckturn in Wiener Neustadt [S. 41](#)

Sammlung des Privilegierten uniformierten Bürgerkorps zu Wiener Neustadt 1231 „Allzeit Getreu“ [S. 41](#)

Stadtarchiv Wiener Neustadt [S. 41](#)

Stadtmuseum Wiener Neustadt [S. 41](#)

Stift Neukloster – Kunst- und Wunderkammer [S. 42](#)

Turmmuseum im Dom von Wiener Neustadt [S. 42](#)

Wienerbruck

Holz knechtmuseum Trübenbach [S. 32](#)

Wieselburg

Brauereimuseum Wieselburg [S. 32](#)

Großmutter's Stübchen [S. 32](#)

Museum für Ur- und Frühgeschichte Wieselburg [S. 33](#)

Wiesmath

Museum am Bauernhof in der Buckligen Welt [S. 43](#)

Wietzen

Freilichtmuseum Künstlergarten [S. 19](#)

Wildendürnbach

Uhrenmuseum [S. 28](#)

Wilfersdorf

Heimatmuseum Wilfersdorf [S. 26](#)

Liechtensteinmuseum Wilfersdorf [S. 27](#)

Wilfleinsdorf

Bauern- und Dorfmuseum Johann Öhlwerther Wilfleinsdorf [S. 7](#)

Wilhelmsburg

Schloss Kreisbach [S. 37](#)

Wilhelmsburger Geschirrmuseum [S. 38](#)

Willendorf in der Wachau

Venusium Willendorf [S. 21](#)

Windigsteig

Pfeifenmuseum Rafings [S. 40](#)

Windpassing

Traktorenmuseum Windpassing [S. 15](#)

Winzendorf-

Muthmannsdorf

„Kleinstes SAURIERMUSEUM der Welt“ [S. 42](#)

Wolkersdorf im Weinviertel

Galerie forum-schlosswolkersdorf [S. 26](#)

Wöbling

1. NÖ Fleischereimuseum [S. 36](#)

Wöllersdorf-Steinabrückl

Museum „Das Dorf des Welan“ [S. 42](#)

Tatra & Oldtimer-Clubmuseum Steinabrückl [S. 43](#)

Wullersdorf

Armenhaus/Cholera-Museum Wullersdorf [S. 13](#)

Bauernmuseum Kalladorf [S. 13](#)

Kreisgrabenanlage Immendorf [S. 14](#)

Mittelalterliche Fluchtanlagen [S. 14](#)

Wullersdorfer Ziegelmuseum [S. 15](#)

Y

Ybbs an der Donau

Besucherkraftwerk Ybbs-Persenbeug [S. 24](#)

Fahrradmuseum Ybbs an der Donau [S. 24](#)

Stadtmuseum Ybbs an der Donau [S. 26](#)

Strommuseum Ybbs [S. 26](#)

Ybbsitz

Fahrngruber Hammer mit angeschlossenem Köhlereimuseum [S. 3](#)

FeRRUM „welt des eisens“ [S. 3](#)

Hammerwerk Eybl [S. 3](#)

Haus Habermann von Hoch – Atelier und Galerie

Christine Habermann von Hoch – Museum Prof. Alfred Habermann (Schmiedepapst) [S. 3](#)

Hoch – Museum Prof. Alfred Habermann (Schmiedepapst) [S. 3](#)

Hoch – Museum Prof. Alfred Habermann (Schmiedepapst) [S. 3](#)

Hoch – Museum Prof. Alfred Habermann (Schmiedepapst) [S. 3](#)

Hoch – Museum Prof. Alfred Habermann (Schmiedepapst) [S. 3](#)

Hoch – Museum Prof. Alfred Habermann (Schmiedepapst) [S. 3](#)

Hoch – Museum Prof. Alfred Habermann (Schmiedepapst) [S. 3](#)

Hoch – Museum Prof. Alfred Habermann (Schmiedepapst) [S. 3](#)

Hoch – Museum Prof. Alfred Habermann (Schmiedepapst) [S. 3](#)

Hoch – Museum Prof. Alfred Habermann (Schmiedepapst) [S. 3](#)

Hoch – Museum Prof. Alfred Habermann (Schmiedepapst) [S. 3](#)

Hoch – Museum Prof. Alfred Habermann (Schmiedepapst) [S. 3](#)

Hoch – Museum Prof. Alfred Habermann (Schmiedepapst) [S. 3](#)

Hoch – Museum Prof. Alfred Habermann (Schmiedepapst) [S. 3](#)

Hoch – Museum Prof. Alfred Habermann (Schmiedepapst) [S. 3](#)

Hoch – Museum Prof. Alfred Habermann (Schmiedepapst) [S. 3](#)

Hoch – Museum Prof. Alfred Habermann (Schmiedepapst) [S. 3](#)

Hoch – Museum Prof. Alfred Habermann (Schmiedepapst) [S. 3](#)

Hoch – Museum Prof. Alfred Habermann (Schmiedepapst) [S. 3](#)

Hoch – Museum Prof. Alfred Habermann (Schmiedepapst) [S. 3](#)

Hoch – Museum Prof. Alfred Habermann (Schmiedepapst) [S. 3](#)

Ziersdorf

Brandlhof [S. 13](#)

Jukebox – Salon – Wurlitzermuseum [S. 14](#)

Ziegelstadl Ziersdorf [S. 15](#)

Zistersdorf

Puppen- und Teddymuseum [S. 10](#)

Stadtmuseum Zistersdorf [S. 11](#)

Zogelsdorf

Das Biotop Zogelsdorfer

Baumkreis [S. 15](#)

Ordensmuseum [S. 16](#)

Steinmetzhaus Zogelsdorf [S. 17](#)

Zwentendorf

Museum Zwentendorf [S. 39](#)

Zwettl

Galerie Blaugelbezwtl [S. 44](#)

Museums-Lokalbahnverein – Zwettl [S. 45](#)

Naturkundliche Sammlung

Schneider im Schulturm Zwettl [S. 45](#)

[S. 45](#)

Österreichisches

Freimauremuseum im Schloss

Rosenau [S. 45](#)

Stadtmuseum Zwettl [S. 45](#)

Stift Zwettl – Schatzkammer [S. 45](#)

[S. 45](#)

Zwingendorf

Dorfmuseum Zwingendorf [S. 26](#)

Joslowitzer Heimatstube [S. 26](#)

Z

Zeiselmauer

Römerrundgang – Römisches Limeskastell Cannabiaca [S. 39](#)

Zellerndorf

Steinzeitkeller-Museum [S. 15](#)

volkskultur | niederösterreich

MUSIKSCHUL
management



no kreativ

museumsdorf niedersulz



Kultur
gemeinsam
leben.

**KULTUR . REGION .
NIEDERÖSTERREICH**

www.kulturregionnoe.at

Redaktionsschluss der nächsten Ausgabe: 15.1.2018

Impressum

Herausgeber: Kultur.Region.Niederösterreich GmbH, 3452 Atzenbrugg, Schlossplatz 1, FN 179146a, LG St. Pölten /

Produktion: Museumsmanagement Niederösterreich GmbH, 3452 Atzenbrugg, Schlossplatz 1, FN 408383 p, LG St. Pölten, Geschäftsführerin Mag.^a Ulrike Vitovec / Redaktion: Mag.^a Barbara Kohl /

Grafik: Mag.^a Nina Ober /

Druck: Niederösterreichisches Pressehaus Druck- und Verlagsgesellschaft m.b.H. /

© Kultur.Region.Niederösterreich GmbH, Atzenbrugg 2017.

Kontakt: Museumsmanagement Niederösterreich, 3100 St. Pölten, Neue Herrengasse 10/3, T. 02742 90666 6116, M. office@noemuseen.at, www.noemuseen.at /

Quelle: Museumsdatenbank des Museumsmanagement Niederösterreich; alle Angaben ohne Gewähr.

Alle in dieser Publikation verwendeten Begriffe, Personen- und Funktionsbezeichnungen beziehen sich ungeachtet ihrer grammatikalischen Form in gleicher Weise auf Frauen und Männer.

Fotonachweis: © KIAM Robert Haider (S. 4), Stift Seitenstetten (S. 4), Beethovenhaus Baden, Foto: Schörg (S. 5), Schmieder-Haslinger (S. 6), isabellasophia (S. 6), Rollettmuseum Baden, Städtische Sammlungen (S. 6), Univ. Lektor Dr. Walpurga Antl (S. 9), Michael Kofler (S. 9), Museumsdorf Niedersulz (S. 10), Newman (S. 10), Amethyst Welt Maissau (S. 13), Nadja Meister (S. 13), Museum Retz – Förderverein, Foto: Manfred Heilinger (S. 14), Hollabrunner Museumsverein (S. 15), Archiv Krahuletz-Museum (S. 16), Museen der Stadt Horn (S. 16), Nostalgiwelt Eggenburg (S. 16), lichtstark.com (S. 17), LEMU, Foto schultz+schultz (S. 18), Museumsverein Korneuburg (S. 18), Katrin Vogg (S. 23), Heimatmuseum Kaumberg (S. 23), Hans Huysza (S. 27), Dr. Karl Renner Museum (S. 30), Marius Höfnger (S. 33), Inge Janda (S. 41), Stadtmuseum Wr. Neustadt (S. 41), Zinnfigurenwelt Katzelsdorf (S. 43), Irmgard Linke-Traunfellner (S. 44)

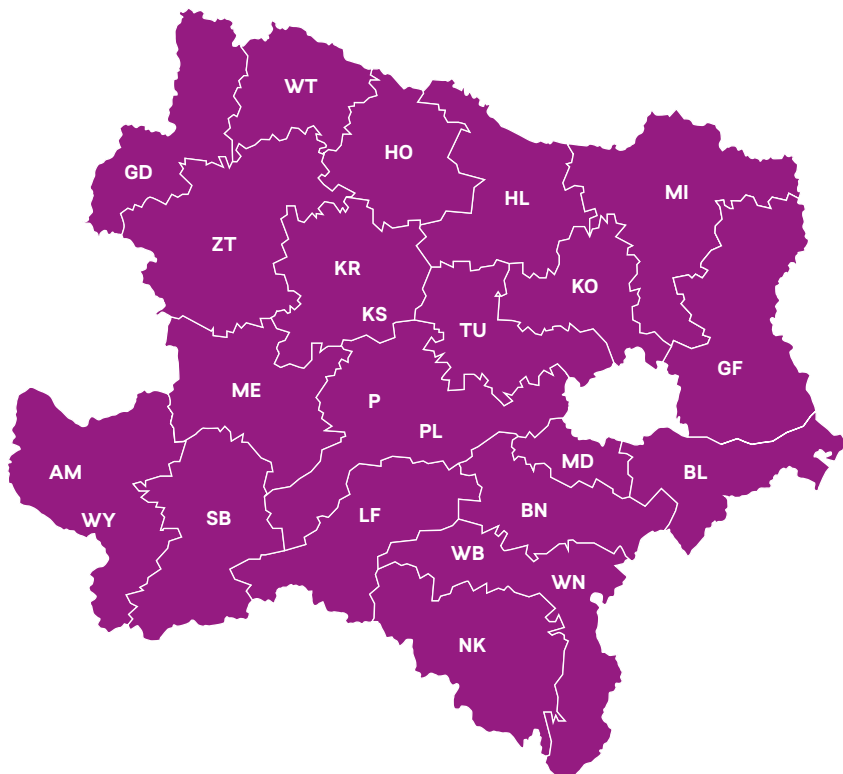

Bezirke

Amstetten (AM)
 Baden (BN)
 Bruck a. d. Leitha (BL)
 Gänserndorf (GF)
 Gmünd (GD)
 Hollabrunn (HL)
 Horn (HO)
 Korneuburg (KO)

Krems-Land (KR)
 Lilienfeld (LF)
 Melk (ME)
 Mistelbach (MI)
 Mödling (MD)
 Neunkirchen (NK)
 St. Pölten-Land (PL)
 Scheibbs (SB)
 Tulln (TU)
 Waidhofen a. d. Thaya (WT)

Wiener Neustadt-Land (WB)
 Zwettl (ZT)

Statutarstädte

Krems (KS)
 St. Pölten (P)
 Waidhofen a. d. Ybbs (WY)
 Wiener Neustadt (WN)

KULTUR
NIEDERÖSTERREICH



WISSENSCHAFT · FORSCHUNG
NIEDERÖSTERREICH



schallaburg

ausstellung
معروض
sergi

ISLAM

18. März – 5. November 2017

schallaburg.at



KULTUR
NIEDERÖSTERREICH



Design by Fuhrer



Mai 2017 - März 2018

Heidi Schatzl

THE EXAMINED LIFE/
DAS GEPRÜFTE LEBEN

Die Manuskripte des Ernst Brod
Eine Autobiographie des
20. Jahrhunderts

ERLAUF ERINNERT

Museum der Friedensgemeinde Erlauf

Kirchenplatz 3, 3253 Erlauf, Tel +43 2757 61053, erlauf@friedensgemeinde.at, www.erlauferinnert.at

MUSEUMSFRÜHLING NIEDERÖSTERREICH

am 20. und 21. Mai 2017

anlässlich des
Internationalen Museumstags

ENTDECKE DIE VIELFALT
UNSERER MUSEEN!



Programme
zum Staunen

über
100
Museen

1
Wochenende

Verlockende
Angebote

Auch im
nächsten Jahr:
MUSEUMSFRÜHLING
am 12. und 13. Mai
2018

museumsfruehling.at
#museumsfruehling



Scannen und Waldviertel-
Wochenende gewinnen!