

Museen und Ausstellungen in Niederösterreich

Programm der Stadt-, Stifts- und
Regionalmuseen in den Bezirken



2018

2018 2019

museums management



KULTUR . REGION . NIEDERÖSTERREICH

KULTURVERMITTLUNG ▶ MUSEUMSPRAXIS ▶ UMGANG MIT SAMMLUNGEN
FACHTHEMEN KLEINDENKMALE ▶ HEIMATFORSCHUNG ▶ VOLKSKUNDE

Lehrgänge
Exkursionen
Seminare
Kurse

KULTUR
NIEDERÖSTERREICH



Information und Anmeldung:

Museumsmanagement Niederösterreich
3100 St. Pölten, Neue Herrengasse 10/3
Tel.: 02742 90666 6124
Fax: 02742 90666 6119
E-Mail: fortbildung@noemuseen.at
Internet: www.noemuseen.at



Lebendige Geschichte und Orte des Zusammenkommens

Museen sind Orte, an denen die Geschichte unseres Landes lebendig und spannend vermittelt wird.

Orte, an denen Vergangenes gesammelt und erhalten wird, Orte, in denen Ideen und Kreativität Platz haben.

Orte der Wissensvermittlung und des Lernens, Orte, an denen wir gemeinsam zurück und nach vorne schauen.

Orte, an denen sich Menschen treffen, diskutieren, forschen, gemeinsam arbeiten und miteinander feiern.

Orte des freiwilligen und ehrenamtlichen Engagements für die Kultur Niederösterreichs.

Liebe Leserin und lieber Leser, gehen Sie mit dieser Broschüre auf Entdeckungsreise in die Museen und Sammlungen in Ihrem Bezirk und im ganzen Land!

Johanna Mikl-Leitner

Landeshauptfrau von Niederösterreich



NEU
ab Mai
2018

SAMMLUNG ARNOLD

im Stift Altenburg
www.stift-altenburg.at



Mai – September 2018
„DEAR ERNST BROD,
EINE ANTWORT“

Ein Projekt von
Heidi Schatzl
mit SchülerInnen des
Stiftsgymnasiums Melk

ERLAUF ERINNERT

Museum der Friedensgemeinde Erlauf

Kirchenplatz 3, 3253 Erlauf, Tel +43 2757 61053, erlauf@friedensgemeinde.at, www.erlaufferinnert.at

Schätze in Niederösterreichs Museen

Einmalige Objekte, unterhaltsame Erzählungen sowie kreative und geistige Auseinandersetzung, all das bieten rund 750 Museen und Sammlungen in Niederösterreich. Der Bogen spannt sich von den großen Häusern des Landes bis zu den vielen Regional-, Spezial- und Stadtmuseen oder den Schatzkammern der Stifte und Klöster. Abwechslungsreiche Vermittlungsangebote und Sonderausstellungen bieten spannende Einblicke und Wissenswertes für die ganze Familie.

Ein besonderer Hinweis gilt heuer unserem Partnerschaftsprojekt mit der Slowakei. Wir laden Sie ein, einen Blick über die March zu werfen und die Museen in der Grenzregion zu besuchen. Die Museumstipps unserer slowakischen Nachbarn sind bereits ein erstes Ergebnis des Interreg-Projekts „Heritage SK-AT“, an dem das Museumsmanagement Niederösterreich aktiv mitwirkt – mehr dazu auf den Seiten 50 - 51.

Besuchen Sie die Museen und Sammlungen in unserem Land und erfreuen Sie sich an deren Angeboten und Ausstellungen.

Edgar Niemeczek

Geschäftsführer der Kultur.Region.Niederösterreich GmbH

Ulrike Vitovec

Geschäftsführerin der Museumsmanagement Niederösterreich GmbH

Neugierig geworden? Viele weitere Veranstaltungen, Tipps und Events finden Sie auf unserer Website www.noemuseen.at.



**museums
management** 

Ein Betrieb der Kultur.Region.Niederösterreich GmbH

www.kulturregionoe.at

**Kultur
gemeinsam
leben.**

**KULTUR . REGION .
NIEDERÖSTERREICH**

■Sonderausstellungen
nVA..nach Voranmeldung
nVnach Vereinbarung
ÖZ....Öffnungszeiten

Hinweis: Ausstellungs- und
Öffnungszeiten können sich
ändern, nehmen Sie vor Ihrem
Ausflug sicherheitshalber mit
der Institution Kontakt auf.



Amstetten

Carl Zeller-Museum

Hofgasse 6
3352 St. Peter in der Au
07477 42111 (Gemeinde)
www.carlzeller.at

ganzjährig während
der Amtsstunden der
Marktgemeinde Mo 8-12 Uhr u.
13-18 Uhr, Di-Fr 8-12 Uhr

Fahrngruber Hammer mit angeschlossenem Köhleremuseum

In der Noth 40
3341 Ybbsitz
07443 85300 (Tourismusbüro
FeRRUM)
www.schmieden-ybbsitz.at
Mai-Okt: nV (telefonisch)

FeRRUM „welt des eisens“

Markt 24
3341 Ybbsitz
07443 85300
www.schmieden-ybbsitz.at
Jan-März: Mo 13-17 Uhr, Di-Fr
9-17 Uhr, Sa 9-13 Uhr; April-Dez:
Mo 13-17 Uhr, Di-So 9-17 Uhr
■ FORGE exhibition (dt.
Ausstellung „die Schmiede“)
23.01.2018 - 02.04.2018

Feuerwehrmuseum Haag

Erholungsheimstraße 8,
Feuerwehrraum
3350 Haag
0664 5988831
nV

Geschichtliches Museum der Stadt St. Valentin

Hauptplatz 5
4300 St. Valentin
07435 58660
valentinmuseum.at/museum
Di/Do 17-19.30 Uhr, So/Fei 10-12
Uhr u. 15-18 Uhr

Hammerwerk Eybl

In der Noth 49
3341 Ybbsitz
0676 9432099
keine fixen ÖZ, für Gruppen nVA
www.eyblhammer.at

Heimatmuseum im Nadlingerhof

Nabegg 21
3323 Neustadt an der Donau
0676 4867534
www.nadlingerhof.at
So/Fei ab 14 Uhr Gruppen u.
Busse nVA auch außerhalb
der ÖZ

Heimatmuseum Kematen

1. Straße 31, Gemeindeamt
Kematen an der Ybbs
3331 Kematen an der Ybbs
07448 2312
während der Amtszeit des
Gemeindeamtes: Mo-Do
8-12 Uhr, Fr 8-11 Uhr, sowie
zusätzlich Di 13-17 Uhr

Hollensteiner Sagenweg

von Großhollenstein über
Dornleiten nach Wentstein
3343 Hollenstein an der Ybbs
07445 21821
ganzjährig begehbar, gepflegt
von Mai-Okt

Kornkreismuseum

Gimpersdorf 2
3331 Kematen an der Ybbs
07448 5068
www.grissenberger-gimpersdorf.at
nV (telefonisch)

Lebendes Webereimuseum Unterleiten

Dornleiten 1,
Landwirtschaftliche
Fachschule Unterleiten
3343 Hollenstein an der Ybbs
07445 204
nVA

Militärgeschichtliches Museum 1914-1945-1990

Aichöd 5
3332 Rosenau am Sonntagberg
0664 3552306
www.militaermuseum.com
1.4.-31.10.: Do-Fr nV, Sa/So/Fei
9-18 Uhr

MostBirnHaus

Stift 14
3321 Ardagger
07479 6400
www.mostbirnhaus.at
Ende März-April: Di-So 10-17
Uhr; Mai-Okt: Di-So 9-17 Uhr;
Nov-Mitte Dez: Sa/So 10-17 Uhr

Mostviertelmuseum „mostMUSIK“ Haag

Volksfestgelände,
Sportplatzstraße 5
3350 Haag
07434 42423 (Stadtgemeinde
Haag)
www.mostviertelmuseum.at

ganzjährig nV Besuch u
Führung möglich

Mostviertler Bauernmuseum – Privatsammlung Distelberger

vlg. Ödhof, Gigerreith 39
3300 Amstetten
07479 73341
www.distelberger.at
Besichtigung und Führung
jederzeit nV

Museum Ostarrichi – Entdecke Österreich

Millenniumsplatz 1
3364 Neuhofen an der Ybbs
07475 52700-40
www.museum-ostarrichi.at
20.04.-26.10.2018: Mo/Do/
Fr 9-12 Uhr, Di/Sa/So/Fei 9-12
u. 13-17 Uhr, Schulklassen
u. Gruppen jederzeit nVA,
Führungen nVA ab 10 Pers.

Naturlehrpfad Franzosenwald

3353 Seitenstetten
07477 42224 (Gemeindeamt
Seitenstetten)

NÖ Freilichtmuseum Haag

Weiß-Park
3350 Haag
07434 42423 (Stadtgemeinde
Haag)
Ganzjährig zugänglich



Baden

Nostalgiemuseum Drahtesel & mehr

Hauptstraße 7
3314 Strengberg
0676 3238572

www.drahtesel-museum.at

Do 14-17 Uhr, Fr 16-19 Uhr, Sa 14-17 Uhr, nV auch zu anderen Zeit, Gruppen nVA

Puch Oldtimer Museum

Dorfstraße 11, Leutzmannsdorf
3304 St. Georgen am Ybbsfelde
07473 6113

www.puch-wieser.at

Mo/Di/Do/Fr 8-12 u. 13.30-17 Uhr, Mi 8-12 Uhr, Sa 9-12 Uhr

Rathausgalerie Amstetten

Rathausstraße 1
3300 Amstetten
07472 601-454 (Kultur- u. Tourismusbüro)

amstetten.at/

Rathausgalerie.150.0.html

Mo-Do 8-18 Uhr, Fr 8-14 Uhr

■ **Weisbilder – Felis, Veronika Breinl, Elisabeth Hoffer**
09.03.2018 – 18.05.2018

Römermuseum Wallsee

Donauberg 1
3313 Wallsee
07433 2380 (Obm. Hr. Wahl)
1.5.-30.9.: Mi 18-19 Uhr u. nV (telefonisch)

Neu ab Ende Mai 2018:

Römerwelt Wallsee mit Lagerburg, Besichtigung mit Eintrittsautomat ganzjährig
Mo-So/Fei 7-21 Uhr

Schatzkammer der Wallfahrtsbasilika Sonntagberg

Sonntagberg 1
3332 Rosenau am Sonntagberg
07448 21572 (Pilgerbüro)
www.sonntagberg.at
Ostermontag-31.10.: tägl. 10-17 Uhr (letzter Einlass 16 Uhr);
1.11.-Ostermontag: nV

Schloss St. Peter in der Au – Viertelsgalerie des Landes NÖ

Hofgasse 6
3352 St. Peter in der Au
07477 42110
www.blaugelbe.at
Fr/Sa 15-17 Uhr, So 10-12 u. 14-17 Uhr

Schloss Ulmerfeld

Burgweg 1
3363 Ulmerfeld
07475 54037
23.2.-26.10.: Fr 15-19 Uhr, Sa/So/ Fei 10-12 Uhr u. 14-17 Uhr

■ **Naturraum Amstetten – Ybbs | Forstheide**

23.02.2018 – 07.05.2018

■ **Experimentelle 20**
15.06.2018 – 21.10.2018

Stadtarchiv Amstetten

Rathausstraße 1
3300 Amstetten
07472 601-343
Di/Do 9-11 Uhr

Stift Seitenstetten

Am Klosterberg 1
3353 Seitenstetten
07477 423000
www.stift-seitenstetten.at
2.4.-31.10.: 9-12 u. 13-17 Uhr, Ostersonntag geschlossen, Stiftsbesichtigung im Rahmen von Führungen: tägl. 10 u. 15 Uhr, Galerie: tägl. 9-12 u. 13-17 Uhr, für Gruppen ab 15 Pers. ganzjährig geöffnet.
■ **300 Jahre Kremser Schmidt**
02.04.2018 – 31.10.2018

Treffengut Hammer

Dornleiten 19
3343 Hollenstein an der Ybbs
07445 21821
Juli-Aug: Mi 18-20 Uhr u. nV

Via Rosa Themenweg

Am Klosterberg – Hofgarten
3353 Seitenstetten
07477 42224 (Gemeindeamt Seitenstetten)
ganzjährig

Wentsteinhammer

Wenten 1
3343 Hollenstein an der Ybbs
07445 21821
frei zugänglich

Allander Tropfsteinhöhlen-Sammlung

Buchberg
2534 Alland
0660 6735108
www.tva-alland.at
1.4.-31.10.: Sa/So/Fei 10-17 Uhr, Juli-Aug: auch Mo-Sa 13-17 Uhr, Gruppen nVA

Archiv und Helmsammlung der FF St. Veit an der Triesting

Florianigasse 1
2560 St. Veit an der Triesting
0664 9632858
www.ffstveit.at
nV (telefonisch), Gruppen nVA

Arnulf Rainer Museum

Josefsplatz 5,
Frauenbad
2500 Baden
02252 209196
www.arnulf-rainer-museum.at
tägl. 10-17 Uhr; Führungen:
Sa/So/Fei 15 Uhr u. nVA
■ **Arnulf Rainer. Die Farben des Malers. Szenenwechsel**
21.01.2018 – 31.05.2018
■ **Arnulf Rainer – Donald Judd**
Frühling 2018

Austrian-Aviation-Museum (AAM)

Flugfeldstraße, Flugplatz
2540 Bad Vöslau
0664 3017899
austrian-aviation-museum.com
März-Nov: Einzel-/ Gruppenführungen nV (telefonisch)

Baum- und Strauchlehrpfad im Schlosspark Tribuswinkel

Schloßallee 5
2512 Tribuswinkel
0225221274
www.pro-tribus.at
ganzjährig

Beethovenhaus Baden

Rathausgasse 10
2500 Baden



02252 86800-630

www.beethovenhaus-baden.at

Di-So/Fei: 10-18 Uhr; 24.12. u.

31.12.: 10-14 Uhr

Berndorfer Stilklassen

Margaretenplatz 2 und 5
2560 Berndorf
02672 8225352

www.berndorfer-stilklassen.at

April-Okt: Unterrichtstage
15-16.30 Uhr, Sa/So/Fei 10-12 u.
13-16.30 Uhr, Ferienzeit 13-16.30
Uhr

Das kleine Bahn-Museum

Hauptstraße 34 (beim Café)
2571 Altenmarkt an der
Triesting
0664 2736710
www.bahnmuseum.at
ganzjährig nV

Franz Jonas-Gedenkraum

Schulstraße 11
2524 Teesdorf
0676 7446817 (Fr. Mauersich)
nV

**Franz Kroller Volks-
und Schulsternwarte
Traiskirchen**

Hauptplatz 17, Arkadia, am
Dach der Stadtsäle
2514 Traiskirchen
02252 57192
www.sternwarte-traiskirchen.org
Sept-Juni: Mo 20 Uhr u. jeden
1. So im Monat 10.30 Uhr u. nV,
Gruppen nV

**Glasmuseum „Die gläserne
Burg“**

Pottendorfer Straße 24-26
2483 Weigelsdorf
02254 72442
www.kuchlerhaus.at
Mo-Fr 13.30-17 Uhr, Sa 10-12 Uhr

**Heimatismuseum
Ebreichsdorf im ehem.
Bahnhof Unterwaltersdorf**

Bahnstraße (ehem. Bahnhof
Unterwaltersdorf)
2442 Unterwaltersdorf
02254 72426

[www.heimatismuseum-
ebreichsdorf.com](http://www.heimatismuseum-
ebreichsdorf.com)

Ende April-Ende Okt: So/Fei
9-12 Uhr

■ **Gemeindestreiflichter –
Nachkriegsjahre 1918-1938**
06.05.2018 - 21.10.2018

Heimatismuseum Pfaffstätten

Dr. Josef Dolp-Straße 1
2511 Pfaffstätten
02252 88985 (Marktgemeinde)
www.heimatkundeverein.at
Mai-Sept: So 10-12 u. 14-16 Uhr

■ **Feinkost und Kräutler –
Geschäfte im alten
Pfaffstätten**
12.05.2018 - 30.09.2018

Heimatismuseum Rother Hof

Hauptstraße 25
2486 Pottendorf
02623 73755
www.rotherhof.at
Ostermontag-26.10.: So/Fei
14-17 Uhr, Gruppen nVA

**Heimatismuseum Schönau an
der Triesting**

Kirchengasse 12
2525 Schönau an der Triesting
02256 64190
nV

Heimatismuseum Teesdorf

Schulstraße 11
2524 Teesdorf
0676 7446817 (Fr. Mauersich)
nV

**Hermann Broch-Museum
Teesdorf**

Schulstraße 11
2524 Teesdorf
0676 7446817 (Fr. Mauersich)
nV

**Holztrift- und Forstmuseum
Schöpfungsklausen**

Ortsrotte Schöpfungklausen –
Salygraben-Forststraße
2533 Klausen-Leopoldsdorf
02257 67002
April-Okt: jeder 1. u. 3. So im
Monat 14-16 Uhr u. nV

**Kaiser Franz Josef-
Museum für Handwerk und
Volkskunst**

Hochstraße 51
2500 Baden
02252 41100 (während d. ÖZ)
[www.kaiser-franz-josef-
museum-baden.at](http://www.kaiser-franz-josef-
museum-baden.at)
1.4.-31.10.: Di-So/Fei 14-17 Uhr,
Gruppen nVA; Juni-Aug: So/Fei
10-17 Uhr

Kaiserhaus Baden

Hauptplatz 17
2500 Baden



02252 86800 585 (Gabi Fischer)
www.kaiserhaus-baden.at
21.4.-4.11.2018: Di-So/Fei 10-18
Uhr, nV

■ **Baden, Zentrum der Macht
1917-1918**
21.04.2018 - 04.11.2018

Karmel Mayerling

Mayerling 3
2534 Alland
02258 2275
www.karmel-mayerling.org

1.11.2017-24.03.2018 (Winter):
Di/Fr 10.30-13 Uhr, Sa/So/
Fei 9-17 Uhr (letzter Einlass:
16.30 Uhr); 25.03.2018-
31.10.2018 (Sommer): tägl.
9-17.30 Uhr (letzter Einlass: 17
Uhr), Ausnahme: Karfreitag
30.03.2018 9-13 Uhr (letzter
Einlass 12.30 Uhr), Gruppen
auch nVA

Kompotheuriger Bauer

Babenbergerstraße 43
2500 Baden
02252 82632
nV u. zur Zeit der
Buschenschenke Anfang März
u. Okt

**Kruppstadt Museum
BERNDORF**

Bahnhofstraße 4
2560 Berndorf
02672 81376
www.kruppstadt-berndorf.at
Mai-Okt: Do 9-12 Uhr, Fr 16-20 Uhr, Sa/So/Fei 11-18 Uhr
■ Werkschau.Handwerk.
Bildung 1843 1898 2018 – 175 Jahre Berndorfer. 120 Jahre Gymnasium
09.05.2018 - 26.10.2018

**LEUM – Lichtmuseum
Leobersdorf**

Joseph Haydn-Gasse 2F / Liese Prokop-Platz 1
2544 Leobersdorf
02256 63671
www.leum.at
1.4.-30.6.: Sa/So 14-18 Uhr, 15.9.-31.3.: So 14-18 Uhr

Literarischer Lehrpfad

Schlossallee 5
2512 Tribuswinkel
0664 2308300
ganzjährig geöffnet

**Museum Oberwaltersdorf
mit Broncia Koller-Archiv**

Kulturstraße 1
2522 Oberwaltersdorf
0699 12064108 (Museumsleiter, Hr. Pribila)
ganzjährig: Mi 16-19 Uhr, Gruppen nVA

Pecherlehrpfad Hernstein

Am Hart
2560 Hernstein
02633 47205
ganzjährig: jederzeit zugänglich

Pechermuseum Hernstein

Pfarrgasse 2
2560 Hernstein
02633 47205 (Gemeindeamt)
www.hernstein.gv.at
1.5.-31.10.: So/Fei 10-12 Uhr u. nV

**Privatsammlung
„Historische
Telefonapparate“**

Rohrgasse 18
2540 Bad Vöslau
02252 71186
www.telefonmuseum.at
ganzjährig nV (nur mit Führung), Gruppen nVA (telefonisch o. E-Mail)

**Puppen- und Spielzeug-
museum Baden**

Erzherzog-Rainer-Ring 23
2500 Baden



02252 86800-578
Di-Fr 16-18 Uhr, Sa/So/Fei 14-18 Uhr; geschlossen 24.-26.12., 31.12. u. 1.1.

**Rollettmuseum Städtische
Sammlungen**

Weikersdorfer Platz 1
2500 Baden



02252 86800-580
www.rollettmuseum.at
Mi-Mo 15-18 Uhr; geschlossen 24.-26.12., 31.12. u. 1.1.
■ „Wandle auf Rosen und Vergissmeinnicht“
16.06.2018 - 07.10.2018

**Schlossmuseum
Kottingbrunn im
Wasserschloss**

Schloß 4, 1. Stock
2542 Kottingbrunn
0664 9796232 (ab 16 Uhr)
www.linhart-hajek.at/kottingbrunn/museum.html
Feb-Nov: 2. Sa im Monat 14-17 Uhr u. nV; während des Advents im Wasserschloss: 15-18 Uhr

St. Laurent Weinwanderweg

Hauptplatz 2
2523 Tattendorf
02253 81581 (Gemeindeamt)

Stadtmuseum Bad Vöslau

Kirchenplatz 8
2540 Bad Vöslau
0252 76135
www.stadtmuseumbadvoeslau.at
Anfang Mai-26.10.: Sa 14-18 Uhr, So/Fei 9-13 Uhr

Stadtmuseum Traiskirchen

Wolfstraße 18
2514 Traiskirchen
02252 50852110 (Stadtgemeinde Traiskirchen, Kulturamt)
stadtmuseum-traiskirchen.at
März-Dez: Di, So/Fei: 8.30-12.30 Uhr, Gruppen ab 10 Pers. auch nV
■ Heiße Eisen – die Faszination des Sammelns
01.04.2018 - 24.12.2018

**Triestingtaler
Heimatmuseum**

Kirchenplatz 3
2564 Weissenbach an der Triesting
02674 87822 (Hr. Ing. Heimel)
www.triestingtalmuseum.at
1.4.-31.10.: So/Fei 13.30-17.30 Uhr, an Wochentagen u. Gruppen (ab 7 Pers.) nVA ganzjährig
■ Teil 2 „Erfolgreiche Menschen und regionale Kultur“
01.04.2018 - 31.10.2018

**Waldlehrpfad „Berndorf-
Guglzipf“, Natur- und
Heimatweg**

2560 Berndorf
02672 81721
jederzeit zugänglich, Gehzeit bis zur Hütte ca. 40 Minuten, für Kinderwagen nicht geeignet

**Wiener Tramwaymuseum –
WTM-Museumsdepot
Traiskirchen**

Alois-Lutter-Str. 33, Tor 2, M38/10
2514 Traiskirchen
0699 17860303
tram.at/museumsdepot-traiskirchen
Sa 10-18 Uhr, Führungen u. Gruppen nur mit Anmeldung u. nV auch außerhalb der ÖZ

**Zisterzienserabtei Stift
Heiligenkreuz**

Zisterzienserstift Heiligenkreuz
2532 Heiligenkreuz bei Baden
02258 87030
www.stift-heiligenkreuz.at
tägl. 10-11.30 u. 14-17 Uhr; Karfreitag, Heiliger Abend: 7.30-15 Uhr



Bruck a.d. Leitha

„BAXA“ Kalkofen- und Steinabbauuseum

Am Goldberg 1
2452 Mannersdorf a.
Leithagebirge
0681 10550580
Mai-Juni u. Sept-Okt: So/Fei
14-17 Uhr, Gruppen nVA
■ Feuer und Stein –
Schaubrand im Feldofen
13.10.2018
■ Feuer und Stein
14.10.2018 - 28.10.2018

Bauern- und Dorfmuseum Johann Öhlwerther Wilfleinsdorf

Heugasse 15
2462 Wilfleinsdorf
02162 63830, nV

Edmund Adler-Galerie

Schloss Mannersdorf, 2.
Obergeschoß, Hauptstraße 48
2452 Mannersdorf a.
Leithagebirge
02168 622520 (Stadtamt)
www.edmund-adler-galerie.at
ganzjährig: So 14-16 Uhr u. nV
■ Edmund Adler und der
Steindruck & die barocke
Bildhauerkunst in Mannersdorf
16.09.2018 - 14.10.2018

Eisenbahnmuseum Schwechat

Bahnhof Groß Schwechat,
Sendnergasse 26, Eingang:
Hintere Bahngasse 2b
2320 Schwechat
0676 4757597 (Hr. Kamper,
Direktion)
www.eisenbahnmuseum.at
1.5.-26.10.: Mi-Sa 14-18 Uhr,
So/Fei 10-17 Uhr, zusätzlich
geöffnet am 15.8. 10-17 Uhr,
Sa/So/Fei Fahrbetrieb auf der
Feldbahn, jeden letzten So im
Monat, sowie am 1.5. u. 26.10.
findet Dampfbetrieb statt,
Gruppen nV

Feuerwehrmuseum Bruck an der Leitha

Florianistraße 122
2460 Bruck an der Leitha
02162 62122
nV (telefonisch), Gruppen nVA

Feuerwehrmuseum Fischamend

Kleinneusiedlerstraße 5
2401 Fischamend
0676 4546936
[www.feuerwehr-fischamend.at/
unsere-museum.html](http://www.feuerwehr-fischamend.at/unsere-museum.html)
Mai-Okt: jeder 1. Sa im Monat
15-19 Uhr u. nV (telefonisch),
Lange Nacht der Museen

Fischamender Museum für Luftfahrt und Zeitgeschichte

Hainburgerstraße 6
2401 Fischamend
02232 76521
www.luftfahrt-fischamend.at
Mai-Sept: jeder 1. Sa im Monat
10-12 u. 15-19 Uhr (telefonisch),
Lange Nacht der Museen, nV
sind Sonderführungen möglich.

Heimatismuseum Fischamend

Fischaturm am Hauptplatz
2401 Fischamend
02232 77300 (Kustos)
[www.heimatismuseum-
fischamend.at](http://www.heimatismuseum-fischamend.at)
Mai-Okt: jeder 1. Sa im
Monat 10-12 und 15-19
Uhr (telefonisch), Lange
Nacht der Museen, nV sind
Sonderführungen möglich.

Joseph Haydn- Gedenkstätte Rohrau an der Leitha – Haydn Geburtshaus

Obere Hauptstraße 25
2471 Rohrau
02164 2268 (Museum)
www.haydngeburtshaus.at
20.3.-4.11.2018: Di-So/Fei 10-17
Uhr u. im Winter Gruppen nV
(telefonisch)

Kinderwagenmuseum

Bodenzeile 6
2403 Scharndorf
0664 73455300
www.kwm-bayer.at
Mi 9-12 o. nV (telefonisch),
Gruppen nVA

Lafarge Werksmuseum

Wiener Straße 10
2452 Mannersdorf a.
Leithagebirge
02168 62311-2101
www.lafarge.at
3.6.-1.7.2018: jeden So 14-17 Uhr
■ Vom Kalkstein zum Zement
03.06.2018 - 01.07.2018

Landwirtschaftsmuseum und Oldtimerausstellung

Familie Jüly
Feldgasse 75
2460 Bruck an der Leitha
02162 66066
[www.oldie-point.at/
familienmuseum](http://www.oldie-point.at/familienmuseum)
März-Okt: jeden 1. Sa im Monat
9.30-12.30 Uhr, Gruppen (ab 12
Pers.) nV ganzjährig

Limeshalle Höflein

Am Limes 1
2465 Höflein
02162 625530 (Gemeindeamt)
nV mit Gemeinde

Maria Biljan-Bilger Ausstellungshalle

Hauptstraße 61
2453 Sommerein
01 5336043
www.maria-biljan-bilger.at
Mai-Okt: Sa/So 14-18 Uhr
■ Maria Biljan-Bilger
01.05.2018 - 28.10.2018

Museum der Photographie

Donauarmstraße 1
2401 Fischamend
0699 19255378
www.museumderphotographie.at
So 10-18 Uhr u. nVA (telefonisch)

Museum Internationale Einsätze

Wallenstein-Kaserne,
Wienerstraße 360
2434 Götzendorf a. d. Leitha
0664 6222925
nV u. VA, Gruppen nVA

Museum Mannersdorf am Leithagebirge – Stadtmuseum

Jägerzeile 9
2452 Mannersdorf a.
Leithagebirge
02168 62680
Mai-Okt: So 10-12 Uhr Gruppen
nVA
■ Steine auf Reisen
06.05.2018 - 10.06.2018



Gänserndorf

Museum Marienthal

Hauptstraße 64
2440 Gramatneusiedl/Himberg
0664 5006087
agso.uni-graz.at/museum_marienthal/index.htm
ganzjährig 8-18 Uhr

Museum Petronell-Carnuntum Auxiliarkastell

Hauptstraße 78
2404 Petronell-Carnuntum
02163 20935
www.auxiliarkastell.at
Mai-Okt: Sa/So/Fei 10-17 Uhr,
Gruppen nV

Oldtimermuseum Gramatneusiedl

Heinrich-Löriggasse 1
2440 Gramatneusiedl/Himberg
01 586 8080
www.oldtimertreff.com
April-Okt: So/Fei 14-18 Uhr,
Gruppen nVA

Privates Vogelmuseum der Familie Bodisch

Burgenlandstraße 13
2460 Bruck an der Leitha
02162 62715, nV

Römerstadt Carnuntum/ Amphitheater Militärstadt

Wienerstraße 52
2405 Bad Deutsch Altenburg
02163 33770
www.carnuntum.at
18.3.-18.11.2018: tägl. 9-17 Uhr
■ Römerfestival
09.06.2018 - 17.06.2018

Römerstadt Carnuntum/ Museum Carnuntinum

Badgasse 40-46
2405 Bad Deutsch Altenburg
02163 33770
www.carnuntum.at
18.3.-18.11.2018: tägl. 9-17 Uhr
■ Der Adler Roms – Carnuntum und die Armee der Caesaren
18.03.2018 - 18.11.2018
■ Römerfestival
09.06.2018 - 17.06.2018

Römerstadt Carnuntum/ Römisches Stadtviertel

Hauptstraße 1A
2404 Petronell-Carnuntum
02163 33770
www.carnuntum.at
18.3.-18.11.2018: tägl. 9-17 Uhr
■ Römerfestival
09.06.2018 - 17.06.2018

■ Carnuntum 333. Festival der Spätantike
12.08.2018 - 15.08.2018

Schloss Rohrau, Graf Harrach'sche Familiensammlung

Schloss Rohrau 1
2471 Rohrau
02164 225316
schloss-rohrau.at
Ostern-Allerheiligen:
Besichtigung nur mit Führung:
Sa/So/Fei 10.30, 13.30, 15 Uhr,
Gruppen ganzjährig nV

Stadtgalerie Wiener Turm

Wiener Gasse 11A
2460 Bruck an der Leitha
02162 62221
www.bruckleitha.at
nV

Stadtmuseum Bruck an der Leitha

Burgenlandstraße 22,
„Ungarturm“
2460 Bruck an der Leitha
0664 1010838
nV

Stadtmuseum Wienertor

Wienertor
2410 Hainburg an der Donau
02165 62111
www.wienertor.at
1.5.-31.10.: So/Fei 12.30-17.30
Uhr, Gruppen nV

Villa Vinum Weinerlebniswelt

Weinweg 1
2460 Bruck an der Leitha
0699 10300890 (Fr. Rosner)
www.villavinum.at
Mai-Okt: nur Gruppen (ab
12 Pers.) jederzeit nVA,
Besichtigung nur mit Führung

Weinbaumuseum Prellenkirchen

Kellergasse
2472 Prellenkirchen
02145 2202
1.5.-31.10.: nVA

Weinlehrpfad und Schaukeller

Hoher Weg (Kellergasse)
2465 Höflein
02162 62553
nV mit Gemeinde

„Erdäpfelmuseum“ – Landwirtschaftliches Museum

Am Schulberg Nr. 8
2185 Prinzendorf
02533 89938
nV

Barockjagdschloss Eckartsau

Schloss Eckartsau
2305 Eckartsau
02214 2240
www.schlosseckartsau.at
1.4.-1.11.: Nationalpark-Do-
nau-Auen-Informationsstelle,
Ausstellung u. Schloss Café:
tägl. 10-17 Uhr; Besuch des
Schlosses nur mit Führung
möglich (tägl. 11, 14 u. 16 Uhr);
Gruppen ab 6 Pers. nV (auch
außerhalb der ÖZ).
■ Karl & Zita – Im Schatten der
Geschichte
30.05.2018 - 13.11.2018

Dampfmaschinenmuseum Breitstetten

Leopoldsdorferstraße 18
2285 Breitstetten
0664 9158192
dampfmaschinen-museum.at
Anfang Mai-Ende Okt: Sa/So
9-18 Uhr u. nV

Dependance Bad Pirawarth

Prof. Knesl-Platz 1
2222 Bad Pirawarth
02574 2340
Während Veranstaltungen u. nV

Eisenbahnmuseum

ÖBB-Bahnhof Deutsch-
Wagram, Bahnhofstraße
2232 Deutsch Wagram
0664 73700281 (Hr. Rossak)
www.erste-eisenbahn.at
April-Okt: jeden 1. u. 3. So im
Monat 10-16 Uhr, Gruppen nVA
(telefonisch)

Eisenbahnmuseum „Das Heizhaus“

Sillerstraße 123
2231 Strasshof an der Nordbahn
02287 302711
www.eisenbahnmuseum-heizhaus.com
1.4.-26.10.: Di-/So/Fei 10-17 Uhr
(Kassaschluss 16 Uhr)

Erdöl-Erdgas-Lehrpfad Prottes

Hauptplatz 11
2242 Prottes
02282 2182
Museum: nV, Gruppen nVA;
Lehrpfad ganzjährig frei zu besichtigen

Erdölmuseum Neusiedl an der Zaya

Bahnstraße 29
2183 Neusiedl an der Zaya
02533 89255
nV, Nostalgieweg jederzeit frei zugänglich

Erstes österreichisches Computermuseum Bad Pirawarth

Prof. Knesl-Platz 12
2222 Bad Pirawarth
0699 10075670
de-de.facebook.com/pages/Computermuseum-Club/159713494096259
tägl. 14-22 Uhr u. nV

Heimat- und Napoleonmuseum (Erzherzog Carl-Haus)

Erzherzog Carl-Straße 1
2232 Deutsch Wagram
0664 4364745 (Hr. Derbic)
www.wagram1809.at
April-Nov: So/Fei 10-16 Uhr,
Gruppen nVA (telefonisch)

Heimatmuseum Groß-Enzersdorf

Stadtamt, Rathausstraße 5
2301 Groß-Enzersdorf
02249 2314
nV

Heimatmuseum Leopoldsdorf im Marchfeld

Kempfindorf Nr.1
2285 Leopoldsdorf
0664 4934647 (Hr. Rupprecht)
ganzjährig nV (telefonisch)

Heimatmuseum Marchegg

Im Schlosspark und im Speicher
des Schlosses Marchegg
2293 Marchegg
02285 7100 (Stadtgemeinde)
marchegg-heimatmuseum.at
April-Okt: Sa/So/Fei 14-17 Uhr
u. nV

Heimatmuseum Niederabsdorf EUSEUM

Liechtensteinstraße 147
2272 Niederabsdorf
02536 2136
www.kulturverein-niederabsdorf.jimdo.com
nV bzw. siehe Website

Historisch-Archäologisches Museum Markgrafneusiedl (HISTA)

Museumstraße 1
2282 Markgrafneusiedl
0664 1119007 (Verwaltung)
www.oeab.ac.at
Mai-Okt: Nur für Gruppen u.
nVA u. Buchung (rechtzeitig u.
telefonisch)

Hohenrappersdorfer Erlebnis-Weingartl

Schweinbarther Straße
2223 Hohenrappersdorf
02574 8304
www.hohenrappersdorf.com
jederzeit frei zugänglich; 1.5.-
31.10.: selbstständig startbare
Tonstationen; Führungen zu
den unterschiedlichen Themen
nVA, siehe Website

Kulturhaus Strasshof a. d. Nordbahn/Heimatmuseum

Bahnhofplatz 22 (gegenüber dem Postamt)
2231 Strasshof an der Nordbahn
02287 2208

So/Fei 13-17 Uhr, Gruppen nV (telefonisch), geschlossen am 24., 25., u. 26.12. sowie 1.1.

Museum für Archäologie und Paläontologie

Schlossplatz 1
2263 Dürnkrot
02538 80726 (Kustos)
members.aon.at/herbert-preisl/page_1_1.html
nVA

Museum für Ur- und Frühgeschichte Stillfried

Hauptstraße 23
2262 Stillfried



0676 6113979
www.museumstillfried.at
1.4.-15.11: Sa/So/Fei 13.30-17.30 Uhr, Juni-Sept auch Mi 13.30-17.30 Uhr, Gruppen nV
■ Es war jede Mühe wert – Rettungsgrabungen im Raum Stillfried
01.04.2018 - 15.11.2018
■ 18. Bernsteinstraßenfest
19.08.2018

Museum Hohenau an der March. Ortsgeschichte – Oskar Sima – Eisenbahn

Hauptstraße 12
(Geburtshaus des Film- und Volksschauspielers Oskar Sima)
2273 Hohenau an der March
02535 31505 (Museum)
www.museumhohenau.at
21.4.-01.11.2018: Sa/So/Fei 14-17 Uhr u. nV (Sommerpause 1.8.-9.9.)

■ Grenzüberschreitende Kunstaussstellung
21.04.2018 - 21.05.2018
■ Kindheit in Hohenau, Teil 1
02.06.2018 - 28.07.2018
■ Sommerfest im Museums Garten
28.07.2018
■ Kindheit in Hohenau, Teil 2
15.09.2018 - 01.11.2018

Museum Kreiner, „Pollaschak-Haus“

In der Hute 2
2292 Loimersdorf
02214 20133
1.5.-26.10.: tagsüber geöffnet (Bitte um Anruf, falls kurzfristig unbesetzt)

museumORTH

Schlossplatz 1
2304 Orth an der Donau



0676 5642767 (Fr. Täubling,
Besucherbetreuung)
museum.schloss-orth.at
21.3.-1.11.: tägl. 9-18 Uhr (Okt bis
17 Uhr) u. nV
■ Kronprinz Rudolf als Natur-
beobachter in den Donau-Auen
21.03.2018 - 01.11.2018
■ Marchfeld – Charlotte
Manzano
24.03.2018 - 24.06.2018
■ Frauen-Power anno 1818
und 1888 – Frauengeschichten
aus Orth
12.05.2018 - 01.11.2018
■ Karawanen – Ines Doujak
01.07.2018 - 01.11.2018

**Österreichisches Spiele
Museum**

Raasdorfer Straße 28
2285 Leopoldsdorf
02216 70006
www.spielemuseum.at
nVA

**Pflanzenwerkstatt
Grafenweiden**

Grafenweiden 1
2292 Engelhartstetten
0699 10535356
[www.pflanzenwerkstatt-
grafenweiden.at](http://www.pflanzenwerkstatt-grafenweiden.at)
ganzjährig nV

**Privatmuseum Autoklinik
Müller**

2282 Großhofen 32
02248 2517
www.fa-autoklinik.at
nV, nur geführte Besichtigun-
gen (Dauer: 2-3 Stunden)

Privatsammlung Mühl

2232 Aderklaa 12
02247 22990 (Gemeinde)
ab Juni 2018: nV

Prof. Knesl-Freilichtmuseum

Prof. Knesl-Platz
2222 Bad Pirawarth
02574 2340
Park jederzeit frei zugänglich

Puppen- und Teddymuseum

Am Steinberg 1
2225 Zistersdorf
02532 2703
www.hotel-steinberg.at
Sa/So/Fei 13-17 Uhr, Gruppen nVA

**Sakralsammlung Josef
Geissler**

Pfarrhof Herrenhaus,
2224 Niedersulz 23
0650 9779503 (Prof. Geissler)
nV (telefonisch)

**Schiffmühle Orth an der
Donau**

Treffpunkt Ablegestelle „Zur
Schiffmühle“, im Nebenarm der
Donau beim Uferhaus
2304 Orth an der Donau
0664 3341422
www.schiffmuehle.at
1.4.-31.10.: Schiffmühle u.
Rundfahrten

Schloss Dürnkurt

Schlossplatz 1
2263 Dürnkurt
02538 80562 (Gemeindeamt)
nVA (telefonisch), Museumsfüh-
rungen: Hr. Preisl 02538 80726

Schloss Hof

2294 Schlosshof 1
02285 20000
www.schlosshof.at
Winter: tägl. 10-16 Uhr (ausge-
nommen Weihnachtsfeiertage);
Sommer: 15.03.-18.11.2018 tägl.
10-18 Uhr
■ „Warum isst die Welt, wie
sie isst?“ – Aus der Erde auf
den Teller
15.03.2018 - 18.11.2018

Schloss Jedenspeigen

Schlossplatz 1
2264 Jedenspeigen
02536 8224 (Gemeindeamt)
www.jedenspeigen.at
Mai-Okt: Sa 12-17 Uhr, So/Fei
10-17 Uhr, Gruppen nVA

**Schloss Marchegg/
Storchenhaus**

Im Schlosspark 1
2293 Marchegg
0699 17100085

www.schloss.marchegg.at
Storchenhaus: 19.3.-26.10.2018:
tägl. 9.30-16 Uhr.
ACHTUNG: Das Schloss ist
derzeit wegen Renovierungs-
arbeiten nur mit Führung zu
besichtigen: tägl. 10.30 u. 14.30
(Treffpunkt u. Kassa im Stor-
chenhaus).

■ Sonderausstellung 750 Jahre
Stadtgemeinde Marchegg
19.03.2018 - 26.10.2018
■ 750 Jahrfeier der
Stadtgemeinde Marchegg
22.06.2018 - 24.06.2018

**Schloss Niederweiden im
Marchfeld**

Niederweiden 1
2292 Engelhartstetten
02285 20000 (Informationen u.
Buchungen)
www.schlosshof.at
März-Nov: tägl. 10-18 Uhr
■ „Warum isst die Welt, wie sie
isst?“ – Sinn und Sinnlichkeit
15.03.2018 - 18.11.2018

**Schloss Obersiebenbrunn,
Koptisches Museum**

Marktplatz 1
2283 Obersiebenbrunn
0650 9009013
Sa/So 11-16 Uhr

**schlossORTH Nationalpark-
Zentrum**

Schlossplatz 1
2304 Orth an der Donau



02212 3555
www.donauauen.at
21.3.-30.9.: tägl. 9-18 Uhr; 1.10.-
1.11.: tägl. 9-17 Uhr
■ Familienfest zu Frosch,
Donau-Kammolch & Co
22.04.2018

■ Donau-Kammolch – im
Reich der gefährdeten
„Wasserdrachen“
22.04.2018 - 01.11.2018

Stadelmuseum

Untere Hauptstraße 77
2222 Bad Pirawarth
0664 3761110
Mai-Okt: jeden 1. So im Monat
13-18 Uhr u. nV, Gruppen nVA

Stadtmuseum Zistersdorf

Im Meierhof
2225 Zistersdorf
02532 240127
www.stadtmuseum-zistersdorf.at
Jeden 1. So im Monat 10-12
Uhr u. nV

Südmährerhof

Weinviertler Museumsdorf
Niedersulz
2224 Niedersulz
02534 333
www.suedmaehren.at
Mitte April-Allerheiligen: tägl.
9.30-18 Uhr, letzter Einlass
17 Uhr

Urgeschichtssammlung und Heimatmuseum

Wagnergasse 21
2264 Sierndorf an der March
02536 8224 (Gemeinde)
Mai-Okt: jeden 1. So im Monat
14-16 Uhr, Gruppen nVA

Vivat Vinum – Weinmuseum am Kellerberg

Kellergasse
2264 Jedenspeigen
0664 5926968 (Ing. Werner Ernst)
Pfingsten-Allerheiligen: nV

Wehrturm Palterndorf-Dobermannsdorf

Hauptstraße 25
2182 Palterndorf



02533 89226
wehrturm.palterndorf.at
Di/Mi 8.30-13 u. 15-20 Uhr,
Do 8.30-13 Uhr, Fr 8.30-17 Uhr,
Sa/So 9.30-15 Uhr, Eintritt
durch das Gasthaus „Zum
Wehrturm“, Hauptstraße 25
(Tel.: 0664 7903006)

Weinviertler Museumsdorf Niedersulz

2224 Niedersulz 250



02534 333
www.museumsdorf.at
15.4.-14.10.: tägl. 9.30-18 Uhr
(letzter Einlass 17 Uhr), 15.10.-
1.11.: tägl. 9.30-17 Uhr (letzter
Einlass 16 Uhr)
■ **Bauernleben im Wandel –
Von der Grundherrschaft zur
modernen Agrarpolitik**
15.04.2018 - 01.11.2018
■ **Evangelisch im Weinviertel**
15.04.2018 - 01.11.2018
■ **Greisslerei aus
Jedenspeigen**
15.04.2018 - 01.11.2018
■ **Kummet-Ausstellung**
15.04.2018 - 01.11.2018
■ **Lehmbau-Ausstellung**
15.04.2018 - 01.11.2018
■ **Schulausstellung**
15.04.2018 - 01.11.2018
■ **Täufer im Weinviertel**
15.04.2018 - 01.11.2018
■ **Neu! Presshaus aus
Großinzersdorf**
12.05.2018 - 01.11.2018

**Gmünd****„Schauplatz Eiserner Vorhang“**

Schloss Weitra
3970 Weitra
02856 3311
www.schloss-weitra.at
1.5.-31.10.: tägl. außer Di 10-17
Uhr, Gruppenführungen nVA

Atelier – Galerie Zeh mit Franz-Zeh Museum

Kleinpertholz 35
3860 Heidenreichstein
02862 52472 (Museum)
www.galerie-zeh.at
Mo-Fr 10-12 u. 15-17 Uhr, Sa
10-12 u. 15-17 Uhr, So/Fei 15-18
Uhr u. nV

Braumuseum im Schloss Weitra

3970 Weitra
02856 3311 (Kulturverein)
www.schloss-weitra.at
1.5.-31.10.: tägl. außer Di 10-17
Uhr, Gruppenführungen nVA

Burgmuseum Heidenreichstein

Schremser Straße 1
3860 Heidenreichstein
02862 52268
www.kinsky-heidenreichstein.at
Mitte April-Mitte Okt: tägl.
außer Mo, Besichtigung nur mit
Führung: 10, 11, 14, 15 u. 16 Uhr,
Gruppen nVA

Das Kunstmuseum Waldviertel

Mühlgasse 7a
3943 Schrems
02853 72888
www.daskunstmuseum.at
24.3.2018-13.1.2019: März-Juni,
Sept: Di-So 10-17 Uhr, Juli,
Aug: tägl. 10-18 Uhr, Okt-Jan:
Mi-So 10-17 Uhr; für Gruppen,
Kindergärten u. Schulklassen
nVA geöffnet; Weihnachts- u.
Silvestertage für Gruppen nV
■ **„Wunderwald. Die
Geheimnisse des Waldes“**
24.03.2018 - 13.01.2019

Garten der Menschenrechte

Lauterbach 11
3970 Moorbad Harbach
0664 3811267 (Hr. Wieninger)
garten-der-menschenrechte.at
ganzjährig geöffnet, Gruppen nV

Glas- und Steinmuseum

Stadtplatz 34
3950 Gmünd
02852 52506100
Mai-Sept: Mo-Fr 10-12 u. 14-
16.30 Uhr, Sa/So/Fei 9-12 Uhr
u. nV

Glasmuseum Apfelthaler

Firma „Nagelberger Glaskunst“
3871 Altnagelberg 97 und 4
02859 7354

www.nagelberger-glaskunst.at
Mo-Fr 8-17 Uhr, Sa/So/Fei 9-12
u. 13-16 Uhr u. nV

Hanfmuseum

3863 Reingers 92
02863 8208 (Gemeinde)

www.hanfndorf.at

Mitte Juni-Mitte Sept: 13-17
Uhr, für Gruppen nVA

Haus des Moores & Heimatmuseum

Ehem. Böhm-Tobias-Haus,
Kleinpertholz 36
3860 Heidenreichstein

02862 52619 (Fr. Kranner)

moornaturpark.at/museum.html

Gruppen (ab 10 Pers.) nVA
(telefonisch 0664 3582759)

Heimatmuseum Bad Großpertholz

Gemeindeamt

3972 Bad Großpertholz 138
02857 2253 (Gemeinde)

Mo-Fr 7.30-12 Uhr u. Mi-Fr 14-
16.30 Uhr, Gruppen nV

Heimatmuseum Großschönau

3922 Großschönau 80
02815 6252

April-Okt: nVA

Heimatmuseum Litschau

Stadtplatz 63

3874 Litschau

02865 5385

Juni-Sept: Sa 10-12 Uhr,
Gruppen nV u. VA (telefonisch)

Heimatstube Reingers

3863 Reingers

02863 8208 (Gemeinde)

[www.reingers.at/Heimatstube-
Reingers_2](http://www.reingers.at/Heimatstube-Reingers_2)

ganzzjährig: tägl. 8-17 Uhr,
Schlüssel für das Museum
erhältlich am Gemeindeamt
u. im gegenüberliegenden
Gasthof Uitz

Holzacker- und Holztriftmuseum mit Holzleherschau

beim Stierhüblteich
3973 Karlstift 138

02857 2253

Mitte Juni-Mitte Sept: bei
Schönwetter tägl. u. nV

I.DE.A Designcenter NÖ

Mühlgasse 7

3943 Schrems

02853 771040

www.idea-design.at

Mo-Sa 9.30-12.30 u. 14-18 Uhr

Johann Hörmann-Strickereimuseum Litschau

Stadtplatz 33 (1.Stock)

3874 Litschau

02865 5385

Mai-Sept: Sa 10-12 Uhr,
Gruppen nVA

Käsemacherwelt Heidenreichstein

Litschauerstraße 18

3860 Heidenreichstein

02841 8004560

www.kaesemacherwelt.at

April-Dez: Di-So 9.30-17 Uhr,
Führungen: 10, 13 u. 15 Uhr

KRISTALLIUM glas.erleben.

Hirschenwies 53

3970 Moorbad Harbach

02858 5236

www.kristallium.at

1.4.-31.10: Mo-Fr 8-17 Uhr, Sa

9-12 u. 13-17 Uhr, So/Fei 9-12

u. 13-16 Uhr; 1.11.-31.3.: Mo-Fr

8-12 u. 13-17 Uhr, Sa/So/Fei

9-11.30 u. 13.30-16 Uhr; Gruppen
jederzeit nV

Kunst & Kultur Erlebniswanderweg Großschönau

3922 Großschönau

02815 7003

Märchenhaus Harbach-Nebelstein

Maissen 28

3970 Moorbad Harbach

02858 5231

Feb-Okt: Di-So 9-17 Uhr

Museum Alte Textilfabrik

Ehem. Firma „Hackl – K.u.K.

Privilegierte Möbelstofffabrik“,

Oberbrühl 13

3970 Weitra

02856 20281 (während ÖZ)

www.textilstrasse.at

28.4.-28.10: Fr 13-18 Uhr u. Sa/So/

Fei 10-18 Uhr, Besichtigungen u.

Führungen (ab 4 Pers.) nVA auch

außerhalb der ÖZ Mai-Okt

■ Love & Peace – Die Welt

trägt Blume! – Lebens- und

Modestile der 60er

28.04.2018 – 28.10.2018

Museumsbahnhof Heidenreichstein – Altnagelberg

Bahnhofsplatz 2

3860 Heidenreichstein

Streckenführung:
Heidenreichstein – Aalfang –

Langegg – Altnagelberg

Bahnhof

0680 1253003

www.wsv.or.at

Mitte Juli-Mitte Sept

Normalbetrieb, ansonsten

Sonderfahrten, Gruppen nVA

Naturpark**„Heidenreichsteiner Moor“ mit Wald- und Moorlehrpfad**

Waidhofener Straße 80

3860 Heidenreichstein

02862 52432

www.moornaturpark.at

9.1.-18.3.2018: Di-Sa 14-17

Uhr; 20.3.-28.10.2018: Di-Sa

11-19 Uhr, So/Fei 14-19 Uhr; Mo
geschlossen

Naturpark Blockheide

Blockheideweg 10

3950 Gmünd

0680 5062837 (Shop, Aussicht-
sturm, Ausstellung)

www.blockheide.at

April-Okt.: tägl 10-18 Uhr,

Gruppenführungen nV

(telefonisch)

Pfarrmuseum Litschau

Stadtplatz 25

3874 Litschau

02865 345 (Pfarramt)

Juni-Sept: So 10.30-12 Uhr,

Gruppen nV u. VA

Privatausstellung „Schätze der Vergangenheit“

Dr. Besenböck Straße 10

3943 Schrems

0664 2186404

schaetze-der-vergangenheit.at

1.4.-30.9.: Mo/Di/Do 9-18 Uhr u.

nV (mind. 2 Tage vor Eintreffen

bekannt geben), außerhalb der

ÖZ Aufpreis von EUR 1,00 pro

Person

Robert Hamerling-Museum

Kirchberg am Walde 88

3932 Kirchberg am Walde

0664 5807881

nV

Schauglashütte mit Museum – Glasstudio und Waldglashütte Kurt und Roland Zalto

Neu-Nagelberg 58
3871 Nagelberg
0680 2021860
www.waldglashuette.at
Mo-Sa 10-16 Uhr, Gruppen nVA

Schaumuseum – Alte Schmiede Gmünd

Stadtplatz 11
3950 Gmünd
02852 52506100
April-Sept: Schauschmiede-Termine jeweils 9-12 Uhr

Schloss Weitra, Schlossmuseum

3970 Weitra
02856 3311 (Kulturverein)
www.schloss-weitra.at
1.5.-31.10.: tägl. außer Di 10-17 Uhr, Gruppenführungen nVA
■ 115 Jahre Dampf und Diesel – Waldviertler Schmalspurbahn Litschau – Gmünd – Weitra – Großgerungs
01.05.2018 - 16.09.2018

Sonnenwelt Großschönau

Sonnenplatz 1
3922 Großschönau
02815 7727050
www.sonnenwelt.at
25.3.-31.10.2018: Di-So 9-17 Uhr, Mo nur wenn Fei (letzter Einlass 16 Uhr); Gruppen nVA u. nV
■ Mensch und Energie. Geschichte erleben. Zukunft gestalten
25.03.2018 - 31.10.2018
■ Erneuerbare Energie
25.03.2018 - 31.10.2018

Stadtmuseum Gmünd

Altes Rathaus, Stadtplatz 26
3950 Gmünd
02852 52506100
Mai-Sept: Mo-Fr 10-16.30 Uhr, Sa/So/Fei 9-12 Uhr u. nV

Stadtmuseum Schrems

Kirchenplatz 1
3943 Schrems
02853 774540
Mai-Okt: Di 16-18.30 Uhr, Fr 10-12 Uhr u. 16-18.30 Uhr, Gruppen nVA

UnterWasserReich, Naturpark Schrems

Moorbadstraße 4
3943 Schrems
02853 76334
www.unterwasserreich.at
April-Okt: tägl. 9.30-17 Uhr

Waldviertler Papiermühle Mörzinger

3972 Bad Großpertholz 76
02857 2240
www.papiermuehle.at
März-Okt.: Mi-Sa 10-17 Uhr, So/Fei 14-19 Uhr, Mo (auch Fei) u. Di geschlossen; Nov, Jan, Feb: Fr-So 14-17 Uhr, Mo-Do geschlossen; Dez geschlossen

Wallfahrts- und Gemeindemuseum Waldenstein

3961 Waldenstein 48
02855 478
tägl. 8-18 Uhr

Weg des 20. Jahrhunderts

3863 Reingers
02863 8208
www.themenwege.eu
Ganzjährig frei zugänglich, Reisepass erforderlich

Wünschelrutenweg Großschönau

3922 Großschönau
02815 7003
www.wuenschelrute.at



Hollabrunn

(Alt-) Wullersdorfer Geschichte(n)Haus

Hauptplatz 26
2041 Wullersdorf
02951 8660
www.wullersdorf.at/de/pages/geschichten-haus-59.aspx
ganzjährig nV

Amethyst Welt Maissau

Horner Straße 36
3712 Maissau

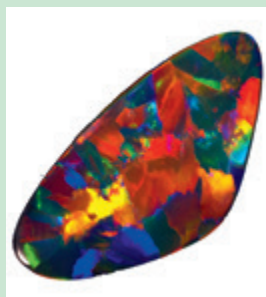

02958 84840
www.amethystwelt.at
tägl. 10-17 Uhr, 1.5.-30.9.: 10-18 Uhr; Jan/Febr: nur Sa/So/Fei geöffnet; Gruppen nVA. Amethyst-Schaustollen u. Edelsteinhaus jeweils nur mit Führung zu besichtigen! Führungszeiten siehe Website. Sonderausstellung 2018 im Edelsteinhaus:
■ OPALE – DAS EDELSTE FEUER DER WELT
03.03.2018 - 31.12.2018

Armenhaus/Cholera-Museum Wullersdorf

Abt Karl Straße 19
2041 Wullersdorf
02951 8660
nV (telefonisch)

Auf den Spuren der Kellerkatze

Dechant-Pfeifer-Straße 3
2020 Hollabrunn
02952 33 35-390 (Gemeinde)
www.kellerkatzenweg.at
ganzjährig tägl. geöffnet

Bauernmuseum Kalladorf

Kalladorf 67
2041 Wullersdorf
02951 2632 (Weingut Burger)
ganzjährig nV, Schlüssel im Weingut Burger Nr. 68

Brandhof

Radlbrunn 24
3710 Ziersdorf
02956 81222
www.volkskulturturnoe.at/brandhof
April-Dez: So/Fei 10-14 Uhr, Gruppen nVA

Burg Hardegg (Maximilian von Mexiko-Museum u. Waffensammlung)

Hardegg Stadt 38
2082 Hardegg
0664 2145855
www.burghardegg.at
April, Okt: Sa/So/Fei 10-17 Uhr; Mai, Juni, Sept: tägl. 10-17 Uhr; Juli, Aug: tägl. 10-18 Uhr; Gruppen nVA

Burgruine Feste Kaja

Burgruine Kaja, Zugang über Merkersdorf
2082 Hardegg
02948 8450 (Stadtgemeinde Hardegg)
Sa/So/Fei 10-17 Uhr, Gruppen nVA

Dorfmuseum Pernersdorf

2052 Pernersdorf 181
0680 4430838
members.aon.at/ziegel/index.html
nV (telefonisch)

Drechslereimuseum

Bründlstraße 30
3741 Pulkau
02946 2378
nV

Eisenbahnmuseum Unterretzbach

Bahnhof Unterretzbach-Klein Höflein
2074 Unterretzbach
02942 31557
nV (telefonisch)

Fahrradmuseum Retz, „S'Fahradl im Schloss“

Schlossplatz 5, Kellergeschoß des Schlossgasthauses
2070 Retz
0664 6431791 (Hr. Hurlt)
www.fahrradmuseum.at
Mai-Okt: tägl. 14-17 Uhr u. nV

Fürstensitz-Keltenstadt Sandberg – Keltenausstellung

Gemeindeamt Sitzendorf
3714 Sitzendorf an der Schmida
02959 2203 (Gemeinde)
www.forum-sandberg.com
Di/Mi/Fr 7-12 Uhr, Di zusätzlich 13-19 Uhr, Sa/So/Fei nVA (telefonisch)

Galerie grenZART

Sparkassegasse 1
2020 Hollabrunn
0676 9185440 (Hr. Petschinka)
www.grenzart.org
Sept-Juni: Do/Fr 15-18 Uhr, Sa/So 10-12 Uhr, Gruppen nV
■ **Wie im Märchen**
02.03.2018 - 01.04.2018
■ **Selected Works – Kunstaspekt Baden**
06.04.2018 - 22.04.2018
■ **U.H.80 – Ursula Halmagyi**
27.04.2018 - 27.05.2018
■ **Flutterhaft**
08.06.2018 - 08.07.2018
■ **entschleunigt – Claudia Eichenauer & Johann Pötz**
14.09.2018 - 14.10.2018
■ **Art Links – Cooperation extended – Contemporary Art aus Serbien**
19.10.2018 - 18.11.2018

Galerie Untergrub

2013 Untergrub 32
02954 2514 (Hr. Ziolkowski)
www.galerie-untergrub.at
Fr-So/Fei 14-18 Uhr u. nV (tel.)
■ **Walter Wegger – Tierbilder und Gottfried Kumpf – Tierbronzen**
28.04.2018 - 10.06.2018

Gottfried von Einem Haus

3721 Oberdürnbach 7
0664 4724795 (Fr. Wieland-Weiser)
Mai-Mitte Okt: nV

Guckkasten Museum

Hardegg-Stadt 36
2082 Hardegg
02948 8450 (Gemeinde)
Museum ist Teil des Hardegger Themenweges u. kann mittels Code im Nachtwächterbrevier selbstständig besucht werden. Für eine genauere Betrachtung der Objekte muss eine Führung gebucht werden.

Heimatomuseum Pulkau

Rathausgasse 4
3741 Pulkau
02946 2276, nV

Heldenberg – Radetzky-Gedenkstätte und Steinzeitdorf

Wimpfen-Gasse 5
3704 Kleinwetzdorf
02956 81240
www.derheldenberg.at

Radetzky Gedenkstätte, Steinzeit Dorf & Aigner's Falkenhof: April, Okt: Di-So 9-17 Uhr; Mai-Sept: Di-So 9-18 Uhr, Mo nur wenn Fei; Lipizzaner & Koller's Oldtimer: April, Okt: Di-So 9-17 Uhr; Mai-Sept: Di-So 9-18 Uhr; Nov-März: Sa/So 9-17 Uhr

Joseph Misson-Haus

Mühlbach 23
3475 Mühlbach a. Manhartsberg
02957 216 (Gemeinde)
www.missonhaus.at
nV (telefonisch)

Jukebox – Salon – Wurlitzermuseum

Badgasse 25
3710 Ziersdorf
0688 8236819 (Hr. Freitag), nV
■ **Die letzten Vinyl-Musikboxen des deutschen Herstellers NSM**
12.05.2018 - 31.10.2018

Kreisgrabenanlage Immendorf

2022 Immendorf
02951 8660
ganzjährig frei zugänglich

kultur.punkt hardegg

2082 Hardegg 68
02948 8450 (Stadtgemeinde)
www.kulturpunkt-hardegg.com
nV
■ **Asta Gatterwe, Fotografie**
05.05.2018 - 13.05.2018
■ **Christina Weiler, Aquarellmalerei**
19.05.2018 - 03.06.2018
■ **Beate Zelnicsek, Öl-/Acrylmalerei** 09.06.2018 - 24.06.2018
■ **Werner Griess, Acrylmalerei**
30.06.2018 - 15.07.2018
■ **Silvia Gutkas, Aquarellmalerei/Fotografie**
21.07.2018 - 05.08.2018
■ **Walter Fahringer, Ölmalerei**
11.08.2018 - 19.08.2018
■ **Nationalpark Thayatal, Fotoausstellung der Mitarbeiter**
01.09.2018 - 02.09.2018
■ **Sylvia Fink & Harald Grubmüller, Aquarellmalerei**
08.09.2018 - 23.09.2018
■ **Rosi Grieder-Bednarik, Aquarellmalerei**
29.09.2018 - 18.10.2018

Kunstraum Retz

Kremserstraße 16
2070 Retz
0664 6433028
www.kunstraumretz.com
ganzjährig: Fr 15-18 Uhr u. Sa
11-18 Uhr

Lapidarium und Romanische Kirche

2020 Grabern 174
02952 2132
April-Nov. Sa/So/Fei nV

Mittelalterliche Fluchtanlagen

Hauptplatz/Abt-Karl-Strasse
2041 Wullersdorf
02951 8660
ganzjährig nV

Museum Retz und Südmährische Galerie

Znaimerstraße 7
2070 Retz



02942 20242 (Museum während der ÖZ)
www.museumretz.at
April-Okt: Fr/Sa/So/Fei 13-17 Uhr, Gruppen nVA bei DI Hofbauer (0664 4245053)

■ BUNTmetall.

Archäologische Kupfer- und Bronzegegenstände und ihre Herstellung

31.03.2018 - 26.10.2018

■ Schloss Vöttau. Eine Perle des Thayatales.

07.04.2018 - 26.10.2018

Nationalpark Thayatal – Nationalparkhaus

Merkersdorf 90
2082 Hardegg
02949 7005
www.np-thayatal.at
21.3.-30.09.: tägl. 9-18 Uhr, 1.10.-2.11.: tägl. 10-17 Uhr

Oldtimermuseum Koller

Wimpffengasse 5
3704 Kleinwetzdorf
02956 812400
www.koller-oldtimer.at
April, Okt: Di-So 9-17 Uhr, Mai-Sept: Di-So 9-18 Uhr, Nov-März: Sa/So 9-17 Uhr

Perlmuttermanufaktur Felling

2092 Felling 37
02916 203
www.perlmutter.at
März/Nov: Mo-Do 9-12 Uhr u. 13-16 Uhr, Fr 9-12 Uhr; April-Okt/Dez: Mo-Fr 9-12 Uhr u. 13-17 Uhr, Sa 9-13 Uhr; zusätzlich Mai, Juni u. Sept: Sa 9-12 u. 13-16 Uhr. An So/Fei u. 24.12. bis Ende Feb geschlossen!

Pulkautaler Bienenmuseum und -lehrpfad

2053 Peigarten 122
02944 8561
April-Nov: Besichtigung u. Führungen (Dauer: ca. 1 Stunde) nV, Bienenlehrpfad ganzjährig

Pulkautaler Weinbaumuseum

Untermarkersdorf, Kellergasse
2061 Hadres
0660 5999113 (Hr. Gröschl)
www.pulkautaler-weinbaumuseum.jimdo.com
nV (telefonisch)

Radiomuseum

Schlossallee 157
2020 Sonnberg
0664 3651040
members.aon.at/radio.museum
ganzjährig, Gruppen nVA

Reblaus Express

Lokalbahn Retz-Drosendorf
2070 Retz
0676 7505790
www.reblaus-express.at
1.5.-26.10.: Sa/So/Fei ab Retz 9.30, 13.20 u. 16.20 Uhr, ab Drosendorf 11.50, 14.50 u. 17.50 Uhr

Reichenmuseum

2062 Seefeld-Kadolz
0664 4006044
nV

Retzer Erlebniskeller

Hauptplatz 30
2070 Retz
02942 2700
www.erlebniskeller.at
Mai-Okt: tägl. 10.30, 14 u. 16 Uhr, Nov/Dez u. März/April: tägl. 14 Uhr, Jän/Feb: Sa/So/Fei 14 Uhr, Gruppen nV, Treffpunkt Hauptplatz, Informationsbüro

Schloss Ruegers (Barockschloss Riegersburg)

2092 Riegersburg 1
0664 2145855
www.schlossruegers.at
Besuch nur mit Führung möglich! Mai, Juni, Sep, Okt: Sa/So/Fei 14 Uhr; Juli-Aug.: tägl. 14 Uhr; Gruppen nVA

Stadtmuseum „Alte Hofmühle“

Mühlenring 2
2020 Hollabrunn



0676 4223237 (HR Prof. Dr. Bezemek)
www.altehofmuehle.at
1.4.-26.10.2018: So/Fei 9.30-12 Uhr, Gruppen nV (auch außerhalb der ÖZ)

■ 70 Jahre Hollabrunner

Theaterverein

04.05.2018 - 17.06.2018

■ Der Wilde Osten vor 1000 Jahren – von Hausbergen und ‚versunkenen‘ Dörfern
25.05.2018 - 26.10.2018

Steinzeitkeller-Museum

Kellergasse Leithen/
Friedhofsteig
2051 Platt
0676 5426568 (Fr. Ing. Huber)
www.steinzeitkeller.at
14.4.-14.10.2018: Sa/So/Fei 14-18 Uhr, letzte Führung um 17.30 Uhr

Terra Technica – Jukebox & Pinball – Time Travel Museum

bei Kleinhaugsdorf über die Grenze in Tschechien:
Chvalovice – Hatě 195
66902 Znojmo/Znaim



0664 1001517
www.terratechnica.info
ganzjährig: tägl. 10-19 Uhr
■ Pixelworld – Welt der Videospiele
01.01.2018 – 31.12.2018

Themenweg Fürstensitz-Keltenstadt Sandberg

von Roseldorf nach Platt
3714 Sitzendorf an der Schmida
02959 2203 (Gemeinde)
www.forum-sandberg.at
jederzeit frei zugänglich

Traktorenmuseum Windpassing

2020 Windpassing 17
02951 2266 (Mittag)
www.traktorenmuseum-windpassing.at
ganzjährig nur nV (telefonisch)

Windmühle Retz

Kalvarienberg 1
2070 Retz
02942 2700 (Tourismusverein)
www.windmuehle.at
April-Okt zu den Führungszeiten u. nV

Wullersdorfer Ziegelmuseum

Hauptplatz/Abt-Karl-Straße, Im „Erzherzog Fertinant Keller“
2041 Wullersdorf
02951 8660
ganzjährig nV

Ziegelsammlung und Weinbaumuseum Jetzelsdorf

Kellertrift 121
2053 Jetzelsdorf

0680 4430838
members.aon.at/ziegel/index.html
ganzjährig nV (telefonisch)

Ziegelstadt Ziersdorf

Marktplatz
3710 Ziersdorf
ganzjährig zugänglich



Horn

1. Niederösterreichisches Schnapsbrennerei-Museum

Missingdorf 33
3751 Sigmundsherberg
02983 2398
www.wetter-brennerei.at
nV

aÖ Iss Dialekt – Mühlenmuseum und Schauölmühle

Erzherzog-Karl-Ring 17
3730 Eggenburg
02984 261026
www.iss-dialekt.at
ganzjährig nVA geöffnet

ARTGalerie Eggenburg

Kremserstraße 11
3730 Eggenburg
02984 7235
www.artmacho.at
Sa 10-12 Uhr Gruppen nVA

Ausgrabungen Schanzberg in Gars Thunau

Holzweise Thunau am Kamp
3571 Gars am Kamp
02985 2680 (Tourismusbüro)
jederzeit zugänglich

Benediktinerabtei Stift Altenburg

Abt Placidus Much-Straße 1
3591 Altenburg
02982 345118
www.stift-altenburg.at
1.5.-26.10.: tägl. 10-17 Uhr
■ Köberl. Kremser Schmidt.
Die Letzten ihrer Art
01.05.2018 – 28.10.2018
■ Sammlung Arnold
04.05.2018 – 28.10.2018

Das Biotop Zogelsdorfer Baumkreis

3730 Zogelsdorf 10/1
0664 5131027
April-Nov: Gruppen nVA

Das Österreichische Motorradmuseum – Sammlung Ehn

Kleinmeiseldorferstraße 8
3751 Sigmundsherberg
0664 6493855
www.motorradmuseum.at
15.3.-15.11.: Sa/So/Fei 10-17 Uhr
u. nV

Eisenbahn- und Heimatmuseum Grafenberg

3730 Grafenberg 127
0664 3700970 (Fr. Prokop)
www.sammlung-grafenberg.at
Öffnungstage 2018: 12.-13.5. (Museumsfrühling), 16.-17.6., 21.-22.7., 22.-23.9. jeweils 13-18 Uhr u. 6.10. ab 16 Uhr (ORF Lange Nacht der Museen), Gruppen nVA
■ Der legendäre Blaue Blitz der ÖBB
12.05.2018 – 06.10.2018

Feuerwehrmuseum Gars am Kamp

Schillerstraße 520,
Feuerwehrhaus
3571 Gars am Kamp
0664 5961487
www.feuerwehrmuseum.gars.at
Mitte Mai-Mitte Sept: Sa 10-12 Uhr

Freizeitmuseum Langau – gestern, heute, morgen

Sommerzeile 36
2091 Langau
0664 1459903 (Hr. Köhlmayer)
15.4.-26.10.: So/Fei 12-17 Uhr

Gedenkweg: Von der Gefangenschaft zum Frieden

ca. 100 m nach dem Eisenbahnübergang
3751 Sigmundsherberg
02983 2203 (Marktgemeinde)

Kraftfahrzeugmuseum Sigmundsherberg

Lagerhausplatz 6
3751 Sigmundsherberg
0676 842737201
www.kraftfahrzeugmuseum.at
Informationen auf der Website o. telefonisch, Gruppen ab 15 Pers. jederzeit nV

Krahuletz-Museum

Krahuletzplatz 1
3730 Eggenburg
02984 3400

www.krahuletzmuseum.at

18.3.-30.12.2018: Mo-Fr 9-17
Uhr, Sa/So/Fei 10-17 Uhr

■ **Candid Ponz** von
Engelshofen & Johann
Krahuletz – Die Anfänge der
Feldforschung im Waldviertel
08.04.2018 – 31.03.2019

■ **Eggenburger Ansichten**
12.05.2018 – 30.12.2018

■ **Der große Krieg IV –**
Kriegsgefangenenlager in NÖ
Waldviertel und das Jahr 1917
20.05.2017 – 31.05.2018

■ **Granat – Ein Mineral für**
Schmuck, Technik und
Industrie

28.04.2017 – 30.04.2018

■ **Der große Krieg V – Die**
große Not, das Jahr 1918 und
die 1. Republik

08.06.2018 – 05.05.2019

kunst.RAUM the.ke

Hauptplatz 9
3580 Horn
0660 2255220

www.the-ke.at

ganzjährig: Mo-Fr 8.30-13 u.
13.30-18 Uhr, Sa 8.30-12.30 Uhr,
Führungen nVA

Kunstraum Buchberg

Schloß Buchberg, Buchberg
am Kamp 1
3571 Gars am Kamp
02985 2264
In den Sommermonaten nV

Kunstverein Horn

Kunsthaus Horn, Wiener Straße
2, 1. Stock
3580 Horn
02982 3333

www.kunstvereinhorn.jimdo.com

Während der Ausstellungen: Fr
15-18 Uhr, Sa 10-17 Uhr

■ **Franz Stanislaus Mrkvicka**
18.03.2018 – 28.04.2018

■ **KunstNetzWerk – SaKu**
19.08.2018 – 23.09.2018

■ **Max Melcher**
08.10.2018 – 03.11.2018

■ **Prantl x3**
11.11.2018 – 22.12.2018

**Museum des Privilegierten
uniformierten Bürgerkorps
Eggenburg – Kanzlerturm-
Museum**

Judengasse, „Kanzlerturm“
3730 Eggenburg
02984 4878 (Hr. Dafert)
www.buergerkorps-eggenburg.at
nV

Museum Horn

Wiener Straße 4
3580 Horn



02982 2372 1

www.hoebarmuseum.at

April-Okt: Di-So 10-17 Uhr,
Gruppen nVA

■ **Klöppeln und Spitze**

01.04.2018 – 31.10.2018

■ **HORNENSIA – HORN in**

Objekt und Bild

01.04.2018 – 31.10.2018

■ **Schatzkammer Eibenstein**

12.04.2018 – 31.10.2018

**Naturpark Geras –
Fledermauslehrpfad**

2093 Geras
0664 5526553
Palmsonntag-Allerheiligen: Di-
So 9-18 Uhr (Mo geschlossen)

Nostalgiewelt Eggenburg

Hauptplatz 28
3730 Eggenburg
02984 3505
www.nostalgiewelt.at
Ende März-Nov: Fr-So/Fei
10-18 Uhr

■ **Das Telefon einst und jetzt**

24.03.2018 – 04.11.2018

■ **Teenager der 50er Jahre**

24.03.2018 – 04.11.2018

■ **Tonbandsammlung Dokulil**

24.03.2018 – 04.11.2018

**Ordensmuseum, Heimat-
und Jagdmuseum**

Schloss Zogelsdorf 10/1
3730 Zogelsdorf
0664 5131027 (Hr. Perko)

ganzjährig: Sa/So 10-12 Uhr
u. 13.30-17 Uhr u. nV (mind. 5
Pers.), Fei geschlossen

Privatmuseum Silberbauer

Fugnitz 1
2093 Geras
02912 6239, nV

**Rebsortenpfad Kellergasse
Stoitzendorf**

Kellergasse Stoitzendorf
3730 Eggenburg
02984 3400 (Tourismusinfo)
www.eggenburg.gv.at

Redemptoristenkloster

Baptist Stöger Platz 1
3730 Eggenburg
02984 2626
eggenburg.redemptoristen.at
ganzjährig: tägl. 7-18 Uhr

**Renaissanceschloss
Greillenstein**

Greillenstein 1
3592 Röhrenbach
0664 8576371
www.greillenstein.at
1.4.-31.10.: tägl. 9.30-17 Uhr; Juli/
Aug: bis 18 Uhr; Park jederzeit
frei zugänglich; Führungen tägl.
um 10.30 u. 14.30 Uhr o. ab 5
Pers. nVA (auch im Winter)

**Renaissanceschloss
Rosenburg**

3573 Rosenburg 1
02982 2911
www.rosenburg.at
Apr/Okt: Fr-So/Fei 9.30-17 Uhr,
Mai-Sept: Mi-So/Fei 9-17 Uhr
■ **Gärten im Mittelalter**
01.05.2018 – 28.10.2018

**Röschitzer Raritäten
Privatmuseum**

Berggasse 11
3743 Röschitz
0664 5815469
www.roeschitzermuseum.at
10-17 Uhr nV, Gruppen nV

**Sammlungen des
Prämonstratenser-
Chorherrenstiftes Geras**

Hauptstraße 1
2093 Geras
02912 345289
www.stiftgeras.at
Mai-Okt: Di-So/Fei 10-17 Uhr
Nov-April: Di-Sa 10-15 Uhr,
Gruppen nVA auch außerhalb
der ÖZ

Schatzkammer der Wallfahrtskirche Maria Dreieichen

3744 Maria Dreieichen
02982 8253
8.15 Uhr bis Einbruch der Dunkelheit, Gruppen nV

Schau „Zum Gedenken an Bruder Baptist Stöger“

Redemptoristenkirche (Seitenkapelle),
Baptist Stöger-Platz 1
3730 Eggenburg
02984 3122
eggenburg.redemptoristen.at
ganzjährig

Steinmetzhaus Zogelsdorf

3730 Zogelsdorf 25
02984 2653 (Gemeinde)
15.4.-7.11.: Sa 14-17 Uhr, So/Fei 10-12 u. 14-17 Uhr, Gruppen nVA

Waldviertler Eisenbahnmuseum Sigmundsherberg

Museumsstraße 1
3751 Sigmundsherberg
0676 3632858
www.eisenbahnmuseum-waldviertel.at
Di/Do u. Sa/So 9-12 Uhr, Gruppen nV

Zeitbrücke-Museum mit Franz von Suppé-Gedenkstätte und dem 1. Österreichischen Handelsmuseum

Kollergasse 155
3571 Gars am Kamp
0676 4439937
(Hr. Mag. Ehrenberger)
www.zeitbruecke.at
April-Dez: Sa/So/Fei 10-12 u. 14-17 Uhr, Gruppen nVA
■ Utopien
06.04.2018 - 10.06.2018
■ Engelbert Reis – Originalfotos aus Hilde und Gretl
12.05.2018 - 13.05.2018
■ 25 Jahre Kunst in der Natur
29.06.2018 - 30.09.2018
■ Das Buch – Die Kunst – Das Leben
06.10.2018 - 28.10.2018
■ Dialog mit ITETE
09.11.2018 - 09.12.2018

Ziegelmuseum

Trabenreith 24
3754 Irnfritz-Messern
02986 6855
nV u. VA

Ziegelmuseum Eggenburg

Bürgerspitalgasse
3730 Eggenburg
02984 3400 (Tourismus-information)
nV



Korneuburg

Archäologiepark Oberleiserberg

Oberleiserberg
(Aussichtswarte)
2115 Ernstbrunn
02576 80358 (Hr. Laab)
www.oberleiserberg.at
Schauraum April-Okt: Sa 13-18 Uhr, So/Fei 10-12 u. 13-18 Uhr, Gruppen nVA

Bezirksmuseum Stockerau

Belvederegasse 3
2000 Stockerau
02266 6955200
www.stockerau.gv.at/
Bezirksmuseum_Stockerau_-_Informationen
Di 7-13 Uhr, Do 19-21 Uhr (werktags) u. nV
■ Stockerau 1918
03.05.2018 - Sept 2018

Burg Kreuzenstein

Leobendorf
2100 Leobendorf
0664 1632700
www.kreuzenstein.com
1.4.-31.10.: tägl. 10-16 Uhr, Gruppen nVA

Christine & Rupert's Bike Oldtimer Motorradmuseum

Gänseweide 8
2002 Steinabrunn
0664 5920462
www.rc-museum.jimdo.com
Ganzjährig Sa 8-10 Uhr u. immer nV (telefonisch)

Christine & Rupert's Generations-Schätze-Museum

Untere Dorfstraße 5
2002 Steinabrunn
0664 5920462
www.rc-museum.jimdo.com
ganzjährig Sa 8-10 Uhr u. immer nV (telefonisch)

Dampf- und Dieselgarage

Leobendorfer Straße 13
2105 Unterrohrbach
0676 3953391
landtechnikmuseum.awardspace.com
nV (telefonisch)

Erlebnisweg „Kultur verbindet“

Einstieg überall am Rundweg möglich
3464 Hausleiten
0664 5251712
www.erlebnisweg-hausleiten.at
ganzjährig zugänglich

Feuerwehrmuseum Spillern

Landstraße 42A
2104 Spillern
02266 80403
www.ff-spillern.at/museum
Di 19-21 Uhr, So nV (telefonisch)

Fossilienwelt

Austernplatz 1
2100 Stetten
02262 62409
www.fossilienwelt.at
15.4.-31.10.: Di-So 10-17 Uhr, Mo Ruhetag (ausgenommen Fei).
■ Fossilien aus Ernstbrunn
15.04.2018 - 31.10.2018

Heimatmuseum Ernstbrunn

Rathaus, Hauptplatz 1
2115 Ernstbrunn
02576 2301 (Museum)
nV

HE-LO Szenarium Puppen-Theater und Museum

Laaer Straße 32
2100 Korneuburg
01 3196095 (Hr. Gottfried)
Sept-Mai: an Spieltagen vor u. nach den Vorstellungen, Gruppen nVA

Langenzersdorf Museum

Obere Kirchengasse 23
2103 Langenzersdorf



02244 3718

www.lemu.at

Sa/So/Fei 14-18 Uhr (Weihnachtspause Mitte Dez-Mitte Jänner, Besichtigung nur nach rechtzeitiger VA)

■ **Langenzersdorf und der Bisamberg in Fotografien von Andreas Zwenig**

07.10.2017 - 23.09.2018

■ **Giovanni Rindler – FIGURI!**

07.03.2018 - 02.04.2018

■ **Faszination Berg – Alpine Landschaften 1850-1950 aus der BBB-Sammlung**

11.04.2018 - 10.06.2018

■ **Das Konzept der Linie – Skulptur, Zeichnung, Malerei**

20.06.2018 - 05.08.2018

■ **Werkschau Franz Wieser**

12.09.2018 - 21.10.2018

■ **Alltag in Langenzersdorf um 1900**

06.10.2018 - Herbst 2019

■ **„Das Buch. Die Kunst. Das Lesen“**

07.11.2018 - 09.12.2018

Präsentationsraum des Stadtarchivs Korneuburg

Rathaus, Hauptplatz 39

2100 Korneuburg

02262 770118

keine fixen ÖZ, Termine erfolgen nV mit der Stadtarchivarin

Schau- und Informationsraum Ernstbrunn des „Naturparks Leiser Berge“

Ehem. Waagehaus der Zuckerfabrik Hohenau, Bahnstr. 8

2115 Ernstbrunn

02576 3238 (Hr. Weiß)

nV

Siegfried Marcus Automobilmuseum Stockerau

Schießstattgasse 9

2000 Stockerau

0676 3582719

www.siegfried-marcus.at

Nov-März: Sa 14-16 Uhr, So

10-12 u. 14-16 Uhr, Gruppen (ab 10 Pers.) nVA

Stadtmuseum Korneuburg

Dr. Max Burckhard-Ring 11

2100 Korneuburg

02262 72553

www.museumsverein-korneuburg.at

So 9-12 Uhr, Gruppen nVA

■ **Die schwarze Flotte**

09.09.2017 - 07.09.2018

■ **Evangelisch in Korneuburg**

07.10.2017 - 23.09.2018

■ **Hafenfest 2018 –**

Ausstellung „Die Werft 1938 bis 1945“

08.09.2018 - 09.09.2018

■ **Die Werft 1938 bis 1945**

10.09.2018 - 08.04.2019

■ **Migration und Integration, gestern und heute**

06.10.2018 - 29.09.2019

Themenweg „Rund um den Bisamberg“

Gemeindeamt, Hauptstraße 2

2102 Bisamberg

02262 6200010 (Gemeinde)

jederzeit zugänglich

Thomasch Keramik Museum Sierndorf

Pragerstraße 15a

2011 Sierndorf

0676 4911006 (Hr. Führer)

www.sierndorf.at/museum

1. So im Monat: 10.30-11 Uhr, Gruppen nVA

■ **Vom Goldscheider**

zur Thomasch Keramik

Manufaktur in Sierndorf –

Hommage an Alois Schulz

12.05.2018 - 21.10.2018

Turmmuseum Stockerau

Pfarrkirche

2000 Stockerau

02266 62771-0

nV

Wildpark Ernstbrunn

Dörfles

2115 Ernstbrunn

02576 2785

www.wildpark-ernstbrunn.at

Ziegel im Weinviertel

Kellergasse, Kleinebersdorf

2114 Großrußbach

0664 2709160 (Hr. Kurka)

nV, kein Winterbetrieb

**KREMS (Land)****1. Europäisches Dachdecker-museum – „Fritz und Rupert Hatschek-Museum“**

Franziskanerplatz 9 (Schülerwohnheim d. Landesberufsschule für das Baugewerbe)

3550 Langenlois

02734 24600 (Internat der

Landesberufsschule)

Zu besichtigen während der

Schulzeit nV (telefonisch)

Abt Johannes Dizent Museum

Hellerhof

3508 Paudorf

0664 5609492 (Museums-

leiterin, Fr. Rinnofner)

Mai/Juni: So 10-11.30 Uhr; Juli/

Aug: So 9.30-11.30 Uhr; Sept/

Okt: So 10-11.30 Uhr u. nV

Alte Schmiede, Sommerfrische Museum

Hauptstraße 36

3562 Schönberg am Kamp

02733 76476

[www.alteschmiede-](http://www.alteschmiede-schoenberg.at)

[schoenberg.at](http://www.alteschmiede-schoenberg.at)

Mo-Fr 13-18 Uhr, Do geschlos-

sen, Sa/So/Fei 10-18 Uhr,

Okt-Palmsonntag: Sa/So/Fei

11-18 Uhr, Weihnachten-Ende

Jan geschlossen, sowie nV

■ **Walter Reichel – Aus der**

Schattenwelt, Zeichnungen

05.05.2018 - 17.06.2018

ARCHE NOAH Schaugarten

Obere Straße 40

3553 Schiltern

02734 8626

www.arche-noah.at

April-Okt: Di-Fr 10-16 Uhr, Sa/

So/Fei 10-18 Uhr

Ausstellungshaus Spoerri

Hauptplatz 23
3493 Hadersdorf am Kamp



02735 20194 (während der ÖZ)

www.spoerri.at

März/April: Fr–So 11–17 Uhr, ab
Mai: Do–So 11–18 Uhr, Okt: Do–
So 11–17 Uhr

■ „Die wunderbare Welt des
Fluxus“ Teil 1

24.03.2018 – 30.06.2018

■ „Die wunderbare Welt des
Fluxus“ Teil 2

07.07.2018 – 28.10.2018

Bäckereimuseum Mühldorf

Markt 14

3622 Mühldorf

0676 6242892

www.baeckereimuseum.at

2.5.–31.10.: Mo–Mi u. Fr–Sa/So
15–18 Uhr u. nV, Führung täglich
um 16 Uhr (Mo/Do/So nur nV)

Bauernhofmuseum**Gföhleramt**

Gföhleramt 23

3542 Gföhl

0680 1421092

www.bauernhofmuseum.at

1.4.–1.11.: Sa 9.30–12.30 Uhr u. nV,
Gruppen nVA

Benediktinerstift**Göttweig – Museum im****Kaisertrakt**

3511 Göttweig

02732 85581231

www.stiftgoettweig.at

17.3.–1.11.2018: tägl. 10–18 Uhr; 15.
u. 16.6.2018 sowie 4.7.2018 ist
das Museum geschlossen.

■ **Stift Göttweig brennt!**

Schicksalsjahr 1718

17.03.2018 – 01.11.2018

■ **Luther in Göttweig – Teil 2**

17.03.2018 – 01.11.2018

Bildstockwanderweg**Gobelsburg**

3550 Langenlois

02734 2101 (Gemeinde)

frei zugänglich

Bildstockwanderweg Straß

3491 Straß im Straßertale

02735 2495

jederzeit zugänglich

Brauhaus Museum

Brauhaus Nr. 17

3613 Scheutz bei Lichtenau im
Waldviertel

0680 2101519

ganzjährig So/Sa/Fei nV

Eiszeitwanderweg

Stratzing

3552 Stratzing

02719 8287

jederzeit zugänglich

**Fassbinderei- und
Weinbaumuseum**

Langenloiser Straße 199

3491 Straß im Straßertale

02735 2495 (Gemeinde)

Mitte März–4. Adventsonntag:

Di–Do 14–18 Uhr, Fr–So 10–18

Uhr (Museum u. Vinothek), Mo
geschlossen; Gruppen nV

■ **Handwerksfest Holz-Hand-
Werk**

23.09.2018

Feuerwehrmuseum Straß

Straßertal, Feuerwehrhaus

3491 Straß im Straßertale

0664 1130868 (Hr. Schwabl)

So 9.30–11.30 Uhr u. nV

**Flippmuseum Lichtenau
e. U.**

Lichtenau 1

3522 Lichtenau im Waldviertel

0664 73899525

Anfang April–2. Advent im

Dez: Sa/So: 11–19 Uhr, Fei u.

wochentags nV, Gruppen bis 20
Pers. nV

Fossilienschauraum**Obernholz**

Kellergasse

3473 Obernholz

02735 2495

tägl. geöffnet

Freilichtmuseum**„Germanisches Gehöft“**

Kremser Straße 1, Ortsteil

Elsarn

3491 Straß im Straßertale

02735 2495 (Gemeinde)

www.freilichtmuseum-elsarn.at

Mitte März–Mitte Nov: Fr–So/

Fei 10–17 Uhr

■ **Germanenfest**

20.05.2018–21.05.2018

■ **Germanenfest**

26.10.2018

Freilichtmuseum**Künstlergarten**

Wietzen 11

3522 Lichtenau im Waldviertel

02718 257 (Gemeinde)

Der Garten ist ganzjährig zur
Tageszeit zu besichtigen.

GARTENWEG Schiltern

Kittenberger Erlebnisgärten,

Laabergstraße 15

3553 Schiltern

02734 2000–0 (Ursin Haus)

www.langenlois.at/gartenweg

1.4.–31.10. geöffnet

Geologischer Lehrpfad**Hartenstein**

Albrechtsberg 41

3613 Albrechtsberg a. d.

Großen Krems

02876 258

frei zugänglich

Gunther Philipp Museum

Kremserstraße 2

3620 Spitz an der Donau

02713 2311

[www.hotel-mariandl.at/
gunther-philipp-museum.html](http://www.hotel-mariandl.at/gunther-philipp-museum.html)

Mai–Sept: Mi–So 11–18 Uhr

April/Okt: nV (telefonisch)

Gruppen nVA

Hammerschmiede Krumau

3543 Krumau 18

02731 78072

April–Okt

Heimatmuseum „Altes**Eishaus“ Jaidhof**

3542 Jaidhof 11

02716 6755 (Obmann, Hr.

Kostler)

www.altes-eishaus.at

Mai–Sept: jeden 3. So im

Monat: 14–16 Uhr u. nV

Heimatmuseum der Stadt Langenlois

Rathausstraße 9
3550 Langenlois
02734 210110 (Museum)
www.langenlois.at
Mai-Okt: Di-So 10-12 Uhr,
Juli-Sept: Sa/So 10-16 u. nV
Gruppen nVA

Heimatmuseum Hadersdorf am Kamp

Rathaus, Landsknechtplatz 1
3493 Hadersdorf am Kamp
02735 2309
Mo-Fr 8-12 Uhr

Historischer Kaufmannsladen

Hauptstraße 2
3620 Spitz an der Donau
02713 2074
Ab 2 Pers. nV

Historischer Schauraum Schiltern

Obere Straße 45
3553 Schiltern
0680 323 96 69 (Hr. Böhm)
www.rugus.schiltern.at
ganzjährig Mi-Mo 10-18 Uhr

Karikaturengarten Brunn am Wald

3522 Brunn am Wald 30
02718 230
www.karikaturengarten.at
1.4.-15.11.: 9-20 Uhr, Gruppen
nVA

Kraftweg Maria Laach

Maria Laach 22
3643 Maria Laach am Jauerling
02712 8222
www.kraftweg.at

Lebendes Handwerksmuseum

3572 St. Leonhard a.
Hornerwald 84
02987 24133
www.sankt-leonhard.at/museum
Mai-Anfang Nov (Leonhardi):
jeder 1. So im Monat 10-17 Uhr,
Gruppen nVA

LOISIUM WeinErlebnisWelt & Vinothek

Loisium Allee 1
3550 Langenlois
02734 322400
www.loisium.com

April-Okt: tägl. 10-19 Uhr, Nov-März: Mi-So 10-19 Uhr (Einlass zu jeder halben u. vollen Stunde; erster Einlass 10.30 Uhr, letzter Einlass 17.30 Uhr)

Märchenland in der Wachau

Erlebnispark Hubhof – Hofbauer, Naturpark Jauerling-Wachau
3643 Maria Laach am Jauerling
02712 241
www.maerchenland.at
Ostern-Ende Juni: Sa/So/Fei 10-17 Uhr Juli/Aug: tägl. ab 13 Uhr. Bei Schlechtwetter nicht geöffnet. Nur nV

Millas Zauberweg

Beginn des Themenweges am Hauptplatz Albrechtsberg
3613 Albrechtsberg a. d. Großen Krems
02876 410
millas-zauberweg.jimdo.com
je nach Witterung April-Okt

Mineralienausstellung Aussichtswarte Jauerling mit Lehrpfad Geologie und Sträucher

Aussichtsturm Jauerling, Oberndorf
3620 Maria Laach am Jauerling
02713 2755
<https://aussichtswarte-jauerling.jimdo.com>
1.4.-7.11.: tägl. geöffnet
9.30-18 Uhr, während der Wintermonate Sa ab 11 Uhr, So/Fei ab 10 Uhr

Modellbahnwelt Schiltern

Obere Straße 45
3553 Schiltern
02734 8583423
www.modellbahnwelt-schiltern.at
ganzjährig: Mi-Mo 10-18 Uhr, Di geschlossen, Gruppen nV

Museum Lichtenau „Der Bauer als Selbstversorger“

Lichtenau Nr. 82
3522 Lichtenau im Waldviertel
02718 257 (Gemeinde)
1.4.-31.10.: So/Fei 14-17 Uhr, Gruppen nVA
■ Dem Glücklichen schlägt keine Stunde
02.04.2018 - 31.10.2018

Naturpark Kamptal-Schönberg

Naturpark-Infostelle in der Alten Schmiede
Hauptstraße 36
3562 Schönberg am Kamp
02733 76476
naturpark-kamptal.at
Naturpark-Infostelle: Mo-Fr 11-18 Uhr, Sa/So/Fei 10-18 Uhr; Nov-letztes Wochenende vor Ostern: Sa/So 11-18 Uhr. (24.12.-31.1. geschlossen)

Pfarrmuseum Imbach

Pfarramt Imbach, Klosterhof 1
3500 Imbach
02719 2319 (Gemeindeamt
Senftenberg)
nV

Phönixhalle Langenlois

Kamptalstraße 64
3550 Langenlois
02734 221816
www.derrenner.at
Mo-Do 10-12 u. 13-16:30 Uhr,
Fr 10-12 Uhr, außer an Fei u. nV,
Gruppen nVA

Privatmuseum Mineralien – Fossilien – Bergbau

Zwettler Straße 11
3550 Langenlois
02734 3594
nVA

Römermuseum Mautern-Favianis-St. Severin

Schlossgasse 12
3512 Mautern
02732 831510 (Stadtamt Mautern)
24.3.-28.10. 2018: Fr 12-16 Uhr und Sa/So 10-16 Uhr, Führungstermine auch außerhalb der ÖZ nV
■ SEVERIN – Held und Heiliger Favianis im 5. Jahrhundert
23.03.2018 - 28.10.2018

Schiffahrtsmuseum Spitz an der Donau

Erlahof, Auf der Wehr 21
3620 Spitz an der Donau
02713 2246 (Museum während der ÖZ)
www.schiffahrtsmuseum-spitz.at
15.4.-31.10.: tägl. 10-12 u. 14-16 Uhr So/Fei 10-16 Uhr

Schloss Grafenegg

3485 Haitzendorf
02735 220545
www.grafeneegg.at
25.04.-26.10.: Di-So 10-17 Uhr;
Schlosspark (Skulpturen im
Park) ganzjährig frei zugänglich

STADTWEG Langenlois

Ursin Haus, Kampthalstraße 3
3550 Langenlois
02734 2000-0 (Ursin Haus)
www.langenlois.at/stadtweg
ganzjährig geöffnet

Stift Dürnstein

Dürnstein 1
3601 Dürnstein/Wachau
02711 227 (Pfarramt)
www.stiftduernstein.at
1.4.-31.10.: Mo-Sa 9-18 Uhr, So/
Fei 10-18 Uhr. Gruppen ab 20
Pers. mit Führung ganzjährig
nVA.

**Themenweg Löss und
Wein – Furth**

Hohlweg Zellergraben,
Gottschelle
3511 Furth
02732 84622 (Fr. Oberleitner)
ganzjährig frei zugänglich

**Themenweg Natur und
Stein – Mautern**

Fuchsleitengraben
3512 Mautern
02732 83151
ganzjährig frei zugänglich

Venusium Willendorf

Willendorf Nr. 4
3641 Willendorf in der Wachau
0664 5900752
www.willendorf.info
Mai-Okt: Di-Sa 10-12 u. 14-16
Uhr, So/Fei 10-12 u. 13-16 Uhr u.
nV (telefonisch)

**Wachauer Goldhauben- und
Trachtenmuseum**

Frauenhofgasse 5
(Margaretenhof)
3512 Mautern
02732 72643 (Fr. Kristament)
Mai-Okt: Do/Fr 10-12 Uhr
u. nV, Führung durch die
Margaretenkapelle möglich

**Wachaumuseum
Weißkirchen**

3610 Weißkirchen in der
Wachau 177
02715 2268 (Museum)
www.weissenkirchen-wachau.at
1.4.-31.10.: Di-So 10-17 Uhr,
Gruppen nVA

**■ Bronislav Zelek und Claudia
Bahn**

24.03.2018 – 24.06.2018
■ Gerlinde Thuma – Szilvia
Ortlieb – Gert Linke
30.06.2018 – 31.10.2018

**Wallfahrtmuseum Maria
Langegg**

Maria Langegg 1
3642 Aggsbach-Dorf



0676 4105225
www.maria-langegg.kirche.at
18.3.-1.11.2018: Mai-Sep: Do-So/
Fei 10-17 Uhr sowie März/April/
Okt: Sa/So/Fei 10-17 Uhr u. nV
■ Joseph Adam von Mölk
09.05.2018 – 01.11.2018

**Weinbau- und Land-
wirtschaftsmuseum im
Preßhaus**

„Fuchsloch“, Weinstraße
3493 Hadersdorf am Kamp
02735 2309
nV

WEINWEG Langenlois

Ursin Haus, Kampthalstraße 3
3550 Langenlois
02734 2000-0 (Ursin Haus)
www.langenlois.at/weinweg
1.4.-31.10.

**Wilhelm Kienzl-Museum
„Schauplatz Evangelimann“**

3508 Paudorf, Hellerhof
0664 73914932 (Kulturver-
ein-Museumsdienst)
[www.kulturverein-paudorf.at/
index.php/museum](http://www.kulturverein-paudorf.at/index.php/museum)
Mai-Okt: Sa/So 10-17 Uhr an
Wochentagen nV

**Krems a.d.
Donau****Artothek**

Steiner Landstraße 3
3500 Krems-Stein
02732 908022
www.artothek.at
Do-So/Fei 11-18 Uhr
■ TEXTUR – Michaela
Hofmann-Göttlicher
04.03.2018 – 02.09.2018

**Beethovenhaus –
Erinnerungsräume**

Trautingerhof, Schlossstraße
19, Gneixendorf
3500 Krems an der Donau
02732 86876
nV

Bergwerkgedenkweg

Wolfsbergstr. 22
3506 Krems-Angern
02739 2919
www.bergwerkgedenkweg.at
jederzeit zugänglich

Ernst Krenek Forum

Minoritenplatz 4
3500 Krems-Stein
02732 71570
www.krenek.com
Di-So u. Mo wenn Fei 11-17 Uhr

Forum Frohner

Minoritenplatz 4
3500 Krems-Stein
02732 908010
www.forum-frohner.at
Di-So 11-17 Uhr, Mo wenn Fei

■ Fokus Frohner. Die
Sammlung Gabriel
15.10.2017 – 08.04.2018

■ EVA UND DIE ZUKUNFT.
RELOADED – Hommage an
Werner Hofmann (part 2)
27.05.2018 – 07.10.2018

■ Fotografie und Malerei im
Werk von Adolf Frohner
21.10.2018 – 07.04.2019

Galerie Göttlicher

Steiner Landstraße 88

3500 Krems-Stein

02732 82962

www.galerie.goettlicher.atMi-Fr 15-18 Uhr, Sa 11-13 Uhr
u. nV■ **OVERLAY – Barbara Höller**

11.04.2018 – 12.05.2018

■ **MEINE KREISE – Nora Bachel**

30.05.2018 – 30.06.2018

■ **DIE NAHT ZWISCHEN****GESCHEHENEM UND****ZUKÜNFTIGEM – Du Fei**

05.09.2018 – 29.09.2018

■ **MULTIPLE LAYERS – Gudrun****Bartenberger-Geyer**

10.10.2018 – 03.11.2018

■ **DIE SPRACHE DES LICHTS –****Heike Stückstedde / ATARA****design**

21.11.2018 – 22.12.2018

Galerie Stadtpark Krems

Künstlerhaus, Stadtpark,

Wichnerstraße

3500 Krems an der Donau

02732 84705 (David Komary)

www.galeriestadtpark.at

Innerhalb der Ausstellungszei-

ten: Mi-Sa 11-18 Uhr

■ **Passages – Sebastian Diaz****Morales**

06.04.2018 – 26.05.2018

■ **Upper semicontinuity –****Gruppenausstellung**

09.06.2018 – 04.08.2018

■ **Including exclusion –****Gruppenausstellung**

08.09.2018 – 24.11.2018

■ **Gruppenausstellung, in****Kooperation mit AIR-Artist in****Residence Niederösterreich**

14.12.2018 – 02.03.2019

Gozzoburg Krems

Hoher Markt 11

3500 Krems an der Donau

02732 801571

www.gozzoburg.at

Besuch des Museums nur im

Rahmen einer Führung um 14

Uhr möglich! 11.4.-26.10.2018:

Fr/Sa/So/Fei 14 Uhr, Gruppen

ab 15 Pers. auch außerhalb der

ÖZ nVA

Karikaturmuseum Krems

Steiner Landstraße 3a

3500 Krems an der Donau

02732 908010

www.karikaturmuseum.at

tägl. 10-17 Uhr, ab 11.03.2018:

tägl. 10-18 Uhr

■ **Ironimus 90 – Jetzt mal keine****Politik! Cartoons von 1948 bis****2018**

04.03.2018 – 27.05.2018

■ **SOKOL Auslese**

25.03.2018 – 25.11.2018

■ **Ahoj Nachbar! Satire und****Karikaturen aus Tschechien**

03.06.2018 – 20.01.2019

■ **Thomas Spitzer – Rockomix****ein Leben lang!**

09.12.2018 – 10.02.2019

Kremstaler Hauerhof,**Sammlung Doppler**

Rehberger Hauptstr. 56

3500 Krems-Rehberg

02732 70570

April-Nov: nV

Kunsthalle Krems

Franz-Zeller-Platz 3

3500 Krems an der Donau

02732 908010

www.kunsthalle.at

Kunsthalle Krems (Haupthaus):

Di-So 10-17 Uhr, ab 11.03.2018:

Di-So 10-18 Uhr, Mo wenn Fei

10-17 Uhr, geschlossen am 24.

u. 31.12. u. 1.1.; Kunsthalle Krems

in der Dominikanerkirche: 1.7.-

14.10.2018: tägl. 11-18 Uhr

■ **Axel Hütte. Imperial –****Majestic – Magical**

11.03.2018 – 10.06.2018

■ **Eva Schlegel (Ausstellung in****der Dominikanerkirche)**

01.07.2018 – 14.10.2018

■ **Picasso – Gorky – Warhol.****Skulpturen und Arbeiten auf****Papier aus der Sammlung****Hubert Looser**

01.07.2018 – 04.11.2018

■ **Per Kirkeby**

25.11.2018 – 24.02.2019

■ **Perrine Lacroix**

25.11.2018 – 24.02.2019

Landesgalerie**Niederösterreich**

Franz-Zeller-Platz 3

3500 Krems an der Donau

02732 908010

www.landesgalerie-noe.at

Befindet sich derzeit in Bau, die

Eröffnung ist für das Jahr 2019

geplant.

Motorrad-Museum Krems-**Egelsee**

Ziegelofengasse 1

3500 Krems-Egelsee

02732 41424

www.motorrad-museum.at

nV

museumkREMS

Ehem. Dominikanerkirche und

-kloster, Körnermarkt 14

3500 Krems an der Donau

02732 801572 o. 567

www.museumkREMS.at

museumkREMS, Galerie 1, Stock:

11.4.-30.6.2018: Mi-So 11-18 Uhr,

1.7.-28.10.2018: tägl. 11-18 Uhr

■ **Makis Warlamis. Poesie der****Türme. Krems-Wachau**

26.01.2018 – 23.03.2018

■ **Christa Dietl**

13.04.2018 – 25.05.2018

■ **Inge Kula. Hintergründe**

21.04.2018 – 10.06.2018

■ **Weltberühmt in Krems. Vom****Kremser Schmidt ins Pahiland**

24.06.2018 – 28.10.2018

Schreibmaschinenmuseum**KREMS AN DER DONAU**

Bundeshandelsakademie

und Bundeshandelsschule,

Langenloiser Straße 22

3500 Krems an der Donau

02732 82121

Mo-Fr 8-15 Uhr

Susanne Wenger Foundation

Steiner Landstraße 3 (im Kunst-

quartier)

3500 Krems an der Donau



0664 2341078 (Hr. Prof. Denk)

susannewengerfoundation.at

Bei Veranstaltungen u. nV

Weinerlebnis „SANDGRUBE**13 wein.sinn“**

Sandgrube 13

3500 Krems an der Donau

02732 8551133

www.winzerkrems.at

Mo-Sa 10-17 Uhr Mai-Okt

zusätzlich: So/Fei 10-16 Uhr



Lilienfeld

„Zdarsky-Stüberl“

Gasthof „Zum Schützen“,
Zdarskystraße 10
3180 Lilienfeld
02762 52326

www.gh-ebner.at

tägl. (während der Betriebszeit
des Gasthofs): Di ab 14 Uhr, Fr
Ruhetag

Bezirksheimatmuseum Lilienfeld mit FIS Zdarsky- Skimuseum

Historischer Torturm,
Babenbergerstraße 3
3180 Lilienfeld
02762 52478 (Museum)

www.zdarsky-ski-museum.at

Do/Sa/So 16-18 Uhr, Gruppen
nVA

■ Einige spätbronzezeitliche
Werkzeugfunde ca 1000 v.Chr.
01.03.2018 - 31.12.2018

Feld- und Industriebahnmuseum Freiland (FIM)

Maierhof 8
3183 Freiland
0664 2749113

www.feldbahn.at

Vorführbetrieb und Führungen
nur an folgenden Besuchsta-
gen (So) von 10-16 Uhr im Jahr
2018: Museumsfrühling Nie-
derösterreich: 13.5.; 27.5., 24.6.
(Eisenbahn-Flohmarkt), 29.7.,
26.8, 23.9.; Besichtigungen an
anderen Tagen u. für Gruppen
nV, genaue ÖZ u. zusätzliche
Informationen siehe Website

■ Die k.u.k. Pferdefeldbahn
13.05.2018 - 23.09.2018

Feuerwehrmuseum der Freiwilligen Feuerwehr Türnitz

Altes Gerätehaus
3184 Türnitz

02769 8204 (Gemeinde Türnitz)

www.ff-tuernitz.at
nV

Hainfeld Museum

Wiener Straße 16
3170 Hainfeld
0676 842246311 (während d.
ÖZ)

www.hainfeldmuseum.at

Sa 13-17 Uhr u. nV (ausgenom-
men Weihnachtsferien)

■ Hainfeld im März 1938

03.03.2018 - 01.12.2018

■ 90 Jahre Stadterhebung

05.05.2018 - 01.12.2018

Heimatmuseum Kaumberg

Markt 5
2572 Kaumberg
02765 282

www.museum-kaumberg.at

123webseite.at

So 10-12 Uhr u. nVA (telefo-
nisch)

■ Die Leobersdorfer Bahn

15.04.2018 - 05.08.2018

■ Die Jörger – Herren auf der
Araburg

15.04.2018 - 05.08.2018

Heimatmuseum St. Aegyd am Neuwalde

Markt 17
3193 St. Aegyd am Neuwalde
0664 9235840 (Fr. Kraft)

www.kulturstaegydt.at/

heimatmuseum.html

Ostern-Ende Okt: Sa 15-17 Uhr
u. nV

Holzschimuseum St. Aegydt

Lindengasse 1
3193 St. Aegydt am Neuwalde
0664 73575938 (Hr. Kraft)

www.kulturstaegydt.at/

holz-schimuseum.html

nV (telefonisch)

K. u. K. Museum Türnitz

Schafluckmühle, Sulzbach
3184 Türnitz
0676 5565890 (Hr. Leitner)

nV

Museum Historischer Bierkrüge (MHB)

Wiener Straße 16
3170 Hainfeld
02764 22468

Sa 13-17 Uhr u. nV

Pfarrer Leos Pfeifenmuseum

Markt 19
3193 St. Aegydt am Neuwalde
02768 6144 (Hr. Schlager)
[www.kulturstaegydt.at/
pfeifenmuseum.html](http://www.kulturstaegydt.at/pfeifenmuseum.html)
jederzeit nV

Voralpenvogelweg

Kirchengasse 3 (Startpunkt)
3160 Traisen
02762 62000 10 (Hr. Hochebner)
ganzjährig geöffnet

Weltmeister-Fitnessweg

Traisen-Steg (nahe
Stambergstraße 21)
3160 Traisen
02762 62000 14 (Hr. Fühl)
ganzjährig geöffnet

Zisterzienserstift Lilienfeld: größte mittelalterliche Klosteranlage Österreichs

Zisterzienserstift Lilienfeld,
Klosterrotte 1
3180 Lilienfeld
02762 52420 (Pforte)
www.stift-lilienfeld.at
Mo-Sa 9-12 u. 13.30-16.30 Uhr,
So/Fei 13.30-16.30 Uhr



Melk

Atelier an der Donau Schiffmeisterplatz 3

3370 Ybbs an der Donau
0676 7933667
www.atelieranderdonau.at
Fr 14-18 Uhr

Benedict Randhartinger Museum

Hauptplatz 1 (Im Hof des
Gemeindeamtes)
3244 Ruprechtshofen
0676 9302555
www.randhartinger.at
Mai-Okt: 1. So im Monat 14-17
Uhr u. nV (rechtzeitig, telefo-
nisch)

■ Die österreichische Literatur
im Biedermeier – Randhartin-
gers Dialektvertونungen
06.05.2018 - 31.10.2018

Benediktinerstift Melk – Stiftssammlungen

Abt-Berthold-Dietmayr-Str. 1
3390 Melk



02752 555-232

www.stiftmelk.at

April-Okt: 9-17.30 Uhr (Einlass

bis 17 Uhr), Besichtigung mit

o. ohne Führung; Nov-März:

Besichtigung nur mit Führung

um 11 u. 14 Uhr, Gruppen nV

■ Wachaulabor: „Das FarbStift“

03.03.2017 – 31.12.2018

■ CRUX – Josef Friedrich

Sochurek

25.05.2017 – 31.03.2018

■ „amtosphären“ – Werke von

Maria Schweiger

26.01.2018 – 21.05.2018

■ „Porträt und Abstraktion“ –

Werke von Joelle Landrichter

27.05.2018 – 01.01.2019

Besucherkraftwerk Ybbs-Persenbeug

Donaudorfstraße 2, Betriebsge-
bäude am rechten Donaufer
3370 Ybbs an der Donau
0650 3002236

www.kraftwerksfuehrungen.at

Besichtigung nur mit Führung!

1.4.-31.10.: Mo-Fr 13, 15 Uhr

u. Sa/So/Fei 13, 14 u. 15 Uhr,

Gruppen nV ganzjährig

Burgruine Aggstein

Schönbühel 47
3642 Aggsbach-Dorf
02753 82281

www.ruineaggstein.at

Mitte März-Okt: tägl. 9-18 Uhr;

Nov: nur an Wochenenden

des Kunsthandwerks –

Christkindlmarkts

Dauerausstellung in der Ge- denkstätte des ehemaligen Konzentrationslagers Melk

Schießstattweg 8
3390 Melk

0664 60499555

www.quarz-roggendorf.at

Jederzeit: Schlüssel ist gegen

Ausweishinterlegung in der

Kaserne Melk erhältlich.

Dokumentationszentrum Prof. Sepp Mayrhuber

Rathausplatz 2

3381 Golling an der Erlauf

02757 2240 (Gemeinde)

nV

Dr. Engelbert Dollfuß Museum

Groß Maierhof 1

3242 Texing

02755 7228

1.5.-26.10.: So/Fei 14-17 Uhr u.

nV, Gruppen nVA

ERLAUF ERINNERT.

Museum der Friedensge- meinde Erlauf

Kirchenplatz 3

3253 Erlauf

02757 61053 (Museum)

www.erlaufferinnert.at

April-Okt: Fr-So/Fei 10-16 Uhr

u. nV, Nov-März: So 10-16,

Schulen/Gruppen nVA auch

werktags

■ Dear Ernst Brod, eine

Antwort

13.05.2018 – September 2018

Erstes Österreichisches Tischler-Museum

Oskar Kokoschkastraße 5

3380 Pöchlarn

02757 2271

nV

Erzherzog Franz Ferdinand Museum Schloss Artstetten & Gedenkstätte

Schlossplatz 1

3661 Artstetten

07413 8006 0

www.schloss-artstetten.at

Museum: 1.4.-1.11.: tägl. 9-17.30

Uhr (Kassaschluss 17 Uhr);

Schlosspark: 1.4.-1.11.: tägl. 9-13

Uhr; Schloss-Café: Do-So/Fei

ab 10 Uhr; Busse u. Gruppen

nVA (ab 20 Pers.) für geführten

Museumsbesuch auch Abends

bzw. im Winter

■ Neue Dauerausstellung:

LIEBEN ... FORDERN ...

KÄMPFEN ... Erzherzog Franz

Ferdinand und der Erste

Weltkrieg

01.04.2018 – 01.11.2018

Fahrradmuseum Ybbs an der Donau

Herrengasse 12

3370 Ybbs an der Donau

07412 52612

www.ybbs.gv.at

Juni-Sept: Mo-Sa 10-13 u. 14-17

Uhr, Juli/Aug: auch So geöffnet!

Flipper- und Musikboxen- sammlung „Pindigiland“

Hauptstraße 15

3244 Ruprechtshofen

02756 7707712

www.pindigi.at

nV, 2x jährlich OPEN Days:

Lange Nacht der Museen u.

Internationaler Museumstag

Franz Traunfellner- Dokumentation

Hauptplatz 1, Schloss Pöggstall

3650 Pöggstall



02758 2383 (Schloss Pöggstall)

Derzeit geschlossen, Neueröff-

nung im Sommer 2019. Traun-

fellnerweg im Ort begehbar.

Haubiversum

Kaiserstraße 8

3252 Petzenkirchen

07416 503499

www.haubis.at

Mo-So 7-18.30 Uhr

Heimatmuseum „Gramurigwölb“

Emmersdorf 31

3644 Emmersdorf

02752 71764

nV, Gruppen nVA

Heimatmuseum der Stadt Mank

Hauptplatz 3, „Pecherhaus“

3240 Mank

02755 2282 (Gemeinde)

April-Okt: Mo-Fr 8-12 u.

13-16 Uhr (Anmeldung im

Gemeindeamt), Sa/So/Fei nur

nVA beim Kustos

Heimatmuseum Persenbeug

Rathausplatz 1
3680 Persenbeug
07412 52206
www.persenbeug-gottsdorf.gv.at/heimatmuseum
mit Führung nV (telefonisch),
Besichtigungen möglich Mo-Fr
7-12 Uhr, Mi 13-16 Uhr

Heimatmuseum Yspertal

Alte Volksschule, Kircheng. 9
3683 Yspertal
07415 6767
1.4.-29.6. u. 17.9.-1.11.2018: nVA
(telefonisch), 30.6.-16.9.2018 u.
14./15.8.2018: Sa/So 14-17 Uhr,
letzter Einlass 16 Uhr

Hitiag- und Heimatmuseum

Rathausplatz 2
3381 Golling an der Erlauf
02757 2240 (Gemeinde Golling)
jeden 1. Sa im Monat: 16-19 Uhr
u. nV

Imkermuseum Heiligenblut

Moos 3
3653 Raxendorf
0664 1618944
www.imkermuseum.jimdo.com
nV

**Kartause Aggsbach –
Kartäusermuseum**

Dorf 46
3642 Aggsbach-Dorf
02753 8262 (Hr. Prof. Mag. Thir)
www.kartause-aggsbach.at
Shop u. Info: April u. Okt.:
Do-Fr/Fei 10-16 Uhr, Mai-
Sept.: Do-So/Fei 10-17 Uhr.
Meditationsgarten täglich.
Gruppen auch außerhalb der ÖZ
nVA (telefonisch o. per Mail).

**Landtechnik Museum
Schloss Leiben**

Schlossstraße 4
3652 Leiben
02752 70043
www.hltoe.at
Ostermontag-Anfang Nov.: So/
Fei 10-17 Uhr, Gruppen (ab 10
Pers.) nVA

**Mechanische Krippe Maria
Taferl**

Maria Taferl 7
3672 Maria Taferl
0676 7647707 (Hr. Brandtner)
Facebook: Mechanische-Krippe-in-Maria-Taferl
ganzjährig: tägl. 8-18 Uhr nVA

**Mineralienzentrum
Steinstadel und
Hammerschmiede Pehn**

3642 Aggsbach-Dorf 3
0664 9370444
(Fr. Mag. Nussbaumer)
www.kartause-aggsbach.at
April-Okt.: Fixe Führungstermine:
Do-Sa/Fei: 10.30 u. 14.30
Uhr, So 14.30 Uhr, Gruppen
auch außerhalb der ÖZ nVA
(telefonisch o. per Mail)
■ **Namibia – Berge, Wüsten,
Steine – eine Mineralienreise
von Thomas Leitner**
01.04.2017 – 31.10.2018

Mostmuseum

Gemeindegloss, Mostkeller
3243 St. Leonhard am Forst
02756 2204 (Gemeinde)
nV

**Mostviertler
Eisenbahnmuseum**

Schörgenbrunnenweg 4
3244 Ruprechtshofen
0664 1007482 (Hr. Lederer,
Kurator)
www.mostviertler-schienenradl.at/museum
Museumsfrühling
Niederösterreich, Tage der
offenen Tür im Sept u. April-
Okt.: nVA (rechtzeitig)

Museum Burg Plankenstein

Plankenstein 1
3242 Texing
02755 7254
www.burgplankenstein.at
nV

**Museum für
Rechtsgeschichte**

Hauptplatz 1, Schloss Pöggstall
3650 Pöggstall
02758 3310
Ab Mitte Mai 2018: Di-So
9-17 Uhr

Museum im Alten Eiskeller

Europaplatz 11
3382 Loosdorf
02754 6384 (Gemeinde)
www.kulturverein-loosdorf.at
Nur geöffnet während
Ausstellungen u. nVA; die
Schauvitrine im Gemeindamt
Loosdorf ist während der
Amtszeiten zu besichtigen.

**Oskar Kokoschka-
Dokumentationszentrum**

Regensburgerstraße 29
3380 Pöchlarn
02757 7656 (während ÖZ)
www.oskarkokoschka.at
18.5.-30.9.: tägl. 10-17 Uhr
■ **Oskar Kokoschka. Krieg –
Flucht – Frieden**
18.05.2018 – 30.09.2018

Planetenwanderweg Weiten

Ausgangspunkt: Gewerbeamt
3653 Weiten
07415 676725 (Tourismusverband)
jederzeit zugänglich,
Führungen nV

Rathausgalerie Melk

Rathaus, Rathausplatz 11
3390 Melk
02752 52307
Mo 8-12 u. 14-18 Uhr Di/Mi/Fr
8-12 Uhr Do 8-12 u. 13.30-15 Uhr

Schallaburg

3382 Schallaburg 1
02754 6317-0
www.schallaburg.at
während der Ausstellungen:
Mo-Fr 9-17 Uhr (Kassaschluss
16 Uhr), Sa/So/Fei 9-18 Uhr
(Kassaschluss 17 Uhr), Gruppen
nV
■ **Byzanz & der Westen. 1000
vergessene Jahre**
17.03.2018 – 11.11.2018

**Schatzkammer der Wall-
fahrtsbasilika Maria Taferl**

3672 Maria Taferl 1
07413 278
www.basilika.at
April-Okt.: tägl. 10.30-16.30 Uhr
u. nV

Schloss Hubertendorf

Schloss Hubertendorf 32
3372 Blindenmarkt
0664 5000001 (Hr. Aigner)
nV (telefonisch)

**Schul- und Heimatmuseum
Neumarkt an der Ybbs**

Rathaus, Marktplatz 1
3371 Neumarkt an der Ybbs
07412 52642
heimatmuseum-neumarkt.at
Mo-Fr 8-11.30, Sa/So/Fei nV

Sonnenuhren-Haus

Schlosserei – Sonnenuhren
Johann Jindra, Weiten 120
3653 Weiten
02758 8292

www.sonnenuhren.com

Besuch der Ausstellung nur mit
Führung! Mo-Fr 10 u. 14 Uhr,
Sa 10 Uhr (ausgenommen Fei),
o. nVA

**St. Leonharder
Feuerwehrmuseum**

Alter Badweg 1
3243 St. Leonhard am Forst
02756 220435

[www.ff-st-leonhard-forst.at/
feuerwehrmuseum](http://www.ff-st-leonhard-forst.at/feuerwehrmuseum)
nV

**Stadtmuseum Arelape –
Bechelaren – Pöchlarn**

Welserturm,
Regensburgerstraße
3380 Pöchlarn
02757 231014
Mai-Oktober: Mo-Fr 9-11 u. Sa 10-12
Uhr während der Amtsstunden
der Stadtgemeinde, Sa 10-12
Uhr u. nV

Stadtmuseum Melk

Linzer Straße 3-5, „Alte Post“
3390 Melk
0676 844715550, nV

**Stadtmuseum Ybbs an der
Donau**

Herrngasse 23
3370 Ybbs an der Donau
0676 6649166 (Hr. Zwiefelhofer)
www.okay-ybbs.at

Museum: nV; Sonderausstel-
lungen im Kulturzentrum KIZ
(Herrngasse 15): Juni-Sept:
Mi/Fr/Sa 16-20 Uhr
■ Hermann Konow und Alma
Reisinger

11.03.2018 - 15.04.2018

■ Wolfgang Halbmaier
06.05.2018 - 30.05.2018

■ Renate Froschauer
08.07.2018 - 31.07.2018

■ Männergefühle
09.09.2018 - 06.10.2018

■ Fotoausstellung: Ybbs –
einst und heute

13.10.2018 - 28.10.2018

■ Weihnachtsausstellung
01.12.2018 - 23.12.2018

■ Eisenbahnen um Ybbs
01.12.2018 - 23.12.2018

Strommuseum Ybbs

Unterauer Straße 53-55
3370 Ybbs an der Donau
07412 52502
ganzjährig geöffnet, Gruppen
nV



Mistelbach

Barockschlössl Mistelbach

Museumgasse 4
2130 Mistelbach
02572 3844
www.kunstverein-mistelbach.at
Sa/So/Fei: 14-18 Uhr (25. u. 31.12.
geschlossen)

■ florian raditsch [kabinett
georg swatschina]

09.03.2018 - 02.04.2018

■ wolfgang stifter [kabinett
christiana simons]

06.04.2018 - 29.04.2018

■ andrea schnell, joachim
hoffmann [kabinett brigitt
hassan]

04.05.2018 - 03.06.2018

■ jakob gasteiger, stefan
zsaitzits

31.08.2018 - 30.09.2018

■ karl korab und florian
schaumberger

02.11.2018 - 25.11.2018

■ salon 2018
05.12.2018 - 30.12.2018

**Burgruine Falkenstein mit
Täufergwölb**

2162 Falkenstein bei Poysdorf
02554 85340
April-Oktober: tägl. 10-18 Uhr

Burgruine Staatz

2134 Staatz-Kautendorf
02524 2212
staatzerberg.wordpress.com
frei zugänglich

Computermuseum Poysdorf

Liechtensteinstraße 54
2170 Poysdorf
02552 20209
Facebook: Computermuseum-
Club
Derzeit wegen Umbau nur
eingeschränkt zugänglich.

Dorfmuseum Hagendorf

2133 Hagendorf 50
02524 3395, nV

Dorfmuseum Zwingendorf

Museumplatz 1
2063 Zwingendorf
02527 563 (Hr. ML Reg.Rat
Haider)
nV

Drechsler Museum

2133 Hagendorf 22
02524 3249
nV

**Erdstallanlagen am
Kapellenberg Althöflein**

Kapellenberg Althöflein
2143 Großkrut
02556 7200
hoehlenwelten.nanet.at
März-Nov: jedes 3.
Wochenende Sa/So 15 Uhr
u. nV

**Erstes Österreichisches
Küchenmuseum**

Poysbrunnerstraße 9
2171 Herrnbauergarten



02555 2200 (Gemeinde)
[www.verrueckt.at/Museum_im_
Dorf/Kuechenmuseum](http://www.verrueckt.at/Museum_im_Dorf/Kuechenmuseum)
Palmsontag bis Allerheiligen:
Do-So/Fei 13-18 Uhr u. nV
■ ALTES KÜCHENMAIL –
Emailgeschirr – Die
Küchenrevolution der
Gründerzeit
25.03.2018 - 01.11.2018

**Galerie forum-
schlosswolkersdorf**

Schlossplatz 2
2120 Wolkersdorf im
Weinviertel
www.forumwolkersdorf.at
Während der
Ausstellungszeiten: Sa/So/Fei
14-18 Uhr u. nV

<p>Greisslermuseum Herrnbaumgarten Poysbrunnerstraße 9 2171 Herrnbaumgarten 02555 2200 (Gemeindeamt) Palmsonntag-Allerheiligen: Do-So/Fei 13-18 Uhr u. nV</p>	<p>Kutschenmuseum Laa an der Thaya Bürgerspitalgasse 4 2136 Laa an der Thaya 02522 2293 (Obmann, Dir. Satzer) www.kutschenmuseum-laa.at 1.4.-31.10.: Sa/So/Fei 14-18 Uhr, letzter Einlass 17 Uhr, Gruppen nVA ganzjährig</p>	<p>Maria von Ohmeyer – Open Air Galerie Kirchenstiege, Brünner Straße 1 2107 Poysdorf 02552 20371 www.vinoversum.at frei zugänglich, ganzjährig geöffnet</p>
<p>Heimatismuseum in der alten Schule Schulplatz 5 2135 Altruppersdorf 0699 12232533 (Hr. Zwanziger) nV</p>	<p>Liechtensteinmuseum Wilfersdorf Liechtenstein Schloss, Hauptstraße 1 2193 Wilfersdorf 02573 3356 www.liechtenstein-schloss-wilfersdorf.at 1.4.-1.11.: Di-So/Fei 10-16 Uhr u. nV (Führungen auch außerhalb der ÖZ möglich)</p>	<p>Michelstettner Schule Schulberg 1 2151 Michelstetten 02525 64037 (Museum) www.michelstettnerschule.at 1.4.-31.10.: Sa/So/Fei 10-17 Uhr, Gruppen ab 10 Pers. nVA ganzjährig ■ 1918 – 1938: Politik und Alltag in der Schule 12.05.2018 – 31.10.2019</p>
<p>Heimatismuseum Niederleis Hauptstraße 153 2116 Niederleis 0676 7255113 Jan-Dez: jederzeit nVA</p>	<p>■ Grenzenlose Liechtensteinregion 06.04.2018 – 16.05.2018 ■ Franz Hansal – Holztarsien 18.05.2018 – 27.06.2018 ■ Maria Fried – Aquarelle und Zeichnungen 13.07.2018 – 20.08.2018 ■ Edda Swatschina – Gemälde und Zeichnungen 05.10.2018 – 15.11.2018</p>	<p>Museum für Dorfkultur Neustift 24 2212 Großengersdorf 02245 88201 (Gemeinde) museum.grossengersdorf.com Ostermontag-Allerheiligen: So 14-16 Uhr u. nV</p>
<p>Heimatismuseum Wilfersdorf Liechtenstein Schloss, Hauptstraße 1-5 2193 Wilfersdorf 02573 3356 www.liechtenstein-schloss-wilfersdorf.at 1.4.-1.11.: Di-So/Fei 10-16 Uhr nVA Führungen auch außerhalb der ÖZ möglich</p>	<p>MAMUZ Museum Mistelbach Waldstraße 44-46 2130 Mistelbach 02572 20719 www.mamuz.at 3.3.-25.11.2018: Di-So 10-17 Uhr, Mo wenn Fei</p>	<p>Museum Ketzelsdorfer Milchammer Milchgenossenschaftsgebäude vis-à-vis der Kirche 2170 Ketzelsdorf 02552 2239 Mai-Okt: So/Fei 14-17 Uhr, Gruppen täglich nVA, Ortsführung nV möglich</p>
<p>Himmelkeller, Hermann Bauch Museum Kronberg 157 2123 Kronberg 0699 17442265 www.himmelkeller.at 1.5.-31.10.: So/Fei u. Mo/Di ab 13.30 Uhr, Gruppen nVA</p>	<p>■ Faszination PYRAMIDEN 03.03.2018 – 25.11.2018</p>	<p>Naturschutzlehrpfad Zwingendorfer Glaubersalzböden Zwingendorf 241 – Zugang über „Bahnstraße“ (Hinweistafel) 2063 Zwingendorf 02527 563 frei zugänglich, Führung für Gruppen nVA</p>
<p>Joslowitzer Heimatstube Museumsplatz 1 2063 Zwingendorf 02527 563 (Hr. ML Reg.Rat Haider) nV</p>	<p>MAMUZ Schloss Asparn/Zaya Schlossgasse 1 2151 Asparn an der Zaya 02577 84180 www.mamuz.at 24.3.-25.11.2018: Di-So 10-17 Uhr, Mo wenn Fei ■ Konflikten auf der Spur 24.03.2018 – 25.11.2018 ■ Keltenfest 26.05.2018 – 27.05.2018 ■ Hunnenfest 25.08.2018 – 26.08.2018 ■ Nacht der keltischen Feuer 13.10.2018</p>	<p>Nitsch Museum Mistelbach Waldstraße 44-46 2130 Mistelbach 02572 20719 www.nitschmuseum.at Di-So 10-17 Uhr, Mo wenn Fei; Winterrampe: Dez/Jan ■ Hermann Nitsch – Das druckgrafische Werk 03.06.2017 – 08.04.2018 ■ Hermann Nitsch – Leben und Werk 20.05.2018 – 05.05.2019</p>
<p>Kellermuseum „Das Preßhaus“ Kapellenberg Althöflein 2143 Großkrut 02556 5383 Ostern-Leopoldi: jedes 3. Wochenende ab 15 Uhr u. nV (ganzjährig), Gruppen nVA</p>		
<p>Kulturhaus Winkelau 2133 Loosdorf 0664 1016847 (Hr. Egle) nV</p>		

Nonseum

Poysbrunner Straße 9
2171 Herrnbauergarten
02555 2737

www.nonseum.at

Palmsonntag-Allerheiligen: Do/
Fr 13-18 u. Sa/So/Fei 10-18 Uhr
Gruppen (mind. 10 Personen)
nVA auch außerhalb der ÖZ

Oldtimer-Museum Poysdorf

Liechtensteinstraße 68

2170 Poysdorf
02552 2316

www.oldtimerclub-poysdorf.at

Ostern-Okt: So/Fei 13.30-17.30
Uhr u. nV

Österr. Nostalgie**Schnapsbrennerei-Lehrpfad**

Wilhelmsdorfer Str. 4

2170 Poysdorf
0676 5632400

www.heger-weingut.at

Sa 10-18 u. nV (telefonisch)

Otto Berger Heimatmuseum

Museumsplatz 62

2275 Bernhardtsthal

02557 5773 (Hr. Friedl)

www.museumbernhardtsthal.at

April-Okt: jeden 1. u. 3. So 14-16
Uhr u. nV

Richard Simoncic-Museum

Hauptstraße 37, Kulturzentrum

2274 Rabensburg

02535 3685

Anfang Mai-26.10.: So/Fei 14-17
Uhr u. nV

Schaumühle Schrattenberg

Schafzeile 23

2172 Schrattenberg

02555 2345 (Gemeinde)

nV

■ Fotografieren im vorigen

Jahrhundert

01.01.2018 - 31.12.2018

Schloss Kirchstetten

Kirchstetten 1

2135 Neudorf bei Staats

02523 8314 15

www.schloss-kirchstetten.at

Schlossbesichtigung Juli-Aug:

Sa/So 16-19.30 Uhr u. nV

Schlossmuseum Loosdorf

2133 Loosdorf 1

02524 8222

www.schloss-loosdorf.at

Mai-Okt: jeden 1. So im Monat
14-17 Uhr u. nV

Schlossmuseum Niederleis

2116 Niederleis 1

02576 3184

Mai-Okt: nV

Sektwelt

„Alter Klosterkeller“,

Kellergstetten

2170 Poysdorf

02552 20371 (Tourismusbüro)

[www.riegelhofer.at/Weingut/](http://www.riegelhofer.at/Weingut/Sektwelt.html)

[Sektwelt.html](http://www.riegelhofer.at/Weingut/Sektwelt.html)

April-Okt: Mo/Fei 15-18 Uhr, für
Gruppen (ab 6 Pers.) nVA

Südmährisches**Heimatmuseum Thayaland**

Altes Rathaus, Stadtplatz 17

2136 Laa an der Thaya

0676 7536902 (Obfrau, Fr.

Appel)

[www.suedmaehrischesheimat-](http://www.suedmaehrischesheimatmuseum.at)

[museum.at](http://www.suedmaehrischesheimatmuseum.at)

April-Okt: So/Fei 14-18 Uhr u.

nV auf außerhalb der Saison

Toni's Privat-Museum

Untere Hauptstraße 4

2135 Altruppersdorf

0664 9894913

www.schreiberlandmaschinen.at

nV (telefonisch), Gruppen nVA

Traktorium Drasenhofen

2165 Drasenhofen 66

02554 8452

www.traktorium.org

April-Mitte Okt: Sa/So/Fei

14-18 Uhr

Turmmuseum Pillichsdorf

Kirchenplatz 1

2211 Pillichsdorf

0664 5812438 (Hr. Preyer)

nV

Uhrenmuseum

2164 Neuruppersdorf 170

0664 3669014

9-16 u. 13-16 Uhr nV, Gruppen

nVA

Vino Versum Poysdorf

Brünner Straße 28

2170 Poysdorf

02552 20371 (Museum)

www.vinoversum.at

Palmsonntag-Leopoldi (15.

Nov): tägl. 10-18 Uhr (letzter

Einlass 17 Uhr)

■ Keller.Kultur.Erbe

25.03.2018 - 15.11.2018

Weinlandmuseum mit**Wehrbautenausstellung**

Minoritenkonvent, Kirchengasse 6

2151 Asparn an der Zaya

02577 8240

Mai-Okt: Sa/So/Fei 13-17 Uhr,

Gruppen nVA



Mödling

**1. NÖ Krippenmuseum
Vösendorf**

Johannisweg 2

2331 Vösendorf

0664 3257410 (Hr. Wostalek)

krippenverein-voesendorf.at

Juni-Nov: jeden 1. Sa im Monat

14-17 Uhr, 17.11.-24.12.2018: Sa-

So 10-18 Uhr, 24.12.: 10-12 Uhr,

6.1.2019: 14-18 Uhr, Gruppen ab

10 Pers. jederzeit nV (tel.)

■ Die jungen Künstler von heute

– die Meister von morgen –

italienische Krippenbauer

12.05.2018 - 06.01.2019

Albert-Drach-Gedenkstätte

Hauptstraße 44

2340 Mödling

02236 26 145

albert-drach.at/gedenkstaette

nur nVA

Beethoven-Gedenkstätte

Hauptstraße 79 (Hafnerhaus)

2340 Mödling

02236 24159 (Museum Mödling)

www.museum-moedling.at

Mo Vormittag nV (telefonisch)

**Bergerhaus –
Weinbaumuseum**

Schranzenplatz 5

2352 Gumpoldskirchen

02252 62101 (Gemeinde)

März-Okt: Während Ausstel-

lungen geöffnet.

■ Gertrude Pappauer – Öl- und

Acrylmalerei

19.04.2018 - 29.04.2018

■ Frau Dr. Reden

04.05.2018 - 13.05.2018

■ Andrea Brunflicker –

Gemeinschaftsausstellung

10.05.2018 - 21.05.2018

■ **Christian Höld und Sigrid Kemmler – Malerei**
31.05.2018 - 10.06.2018

■ **Erich Lhotsky – Malerei**
21.06.2018 - 30.06.2018 u.
24.10.2018 - 04.11.2018

■ **Kunstkreis Klosterneuburg**
02.08.2018 - 12.08.2018

■ **Christoph Kreuzer – Malerei**
18.08.2018 - 19.08.2018

■ **Sonja Polzhofer – Malerei**
23.08.2018 - 02.09.2018

■ **90 Jahre Pfadfinder in Gumpoldskirchen**
06.09.2018 - 09.09.2018

■ **Lea Strof – Malerei**
08.09.2018 - 09.09.2018

■ **Claudia Maria Pammer**
13.09.2018 - 23.09.2018

■ **Jana Böhm**
06.10.2018 - 07.10.2018

■ **Edgar Grill – Malerei und Schnitzerei**
15.11.2018 - 25.11.2018

Brunner Heimathaus Gliedererhof
Leopold Gattringer-Straße 34
2345 Brunn am Gebirge
0664 4487035 (Hr. Niederreiter)
jeden 3. So im Monat von 10-12 Uhr u. nV

Burgmuseum Burg Liechtenstein
Am Hausberg 2
2344 Maria Enzersdorf
0650 6803901
www.burgliechtenstein.eu
1.3.-31.10.: tägl. 10-16 Uhr, Juli/Aug: tägl. 10-17 Uhr; 1./2.11. geschlossen; 3.11.-30.11.: tägl. 11-14 Uhr; 1.12.-3. Advent-sonntag: Sa/So/Fei 12-14 Uhr; ab 3. Adventssonntag bis 28./29.2.2019 geschlossen

Deutschmeistermuseum
Marktplatz 10
2380 Perchtoldsdorf
01 86683211
1.5.-1.10.: So/Fei 13-18 Uhr

Essinger-Haus
Friedrich-Schiller-Straße 34A
2340 Mödling
0664 3086007
essingersartclub.at
März-Mai, Juli-Aug, Nov-Dez:
Sa/So 14-18 Uhr u. nV, ÖZ siehe auch Website.
■ **Anna Meyer # Hans Essinger**
09.03.2018 - 06.05.2018

eumigMuseum
„Altes Feuerwehrhaus“,
Parkstraße 6
2351 Wiener Neudorf
0676 3351956
www.eumigmuseum.at
geöffnet jeden 1. Mi im Monat von 15-18 Uhr u. nV ab 5 Pers.
■ **Neue Dauerausstellung: eumig im Spiegel der Zeit**
08.06.2018 - 05.12.2018

Fahrradmuseum Schloss Vösendorf
Schlossplatz 1
2331 Vösendorf
01 6990311 (Gemeinde)
jeden 1. Sa im Monat 14-17 Uhr u. nV

Feuerwehrmuseum Gumpoldskirchen
Kirchenplatz 5, Ehem. Zeughaus
2352 Gumpoldskirchen
0664 5607036 (Hr. LM Pink)
Mai-Okt: So/Fei 14.30-18 Uhr
Gruppen nVA

Feuerwehrmuseum Maria Enzersdorf
Hauptstraße 92-96
2344 Maria Enzersdorf
02236 22801
nV

Feuerwehrmuseum Perchtoldsdorf
Donauwörtherstraße 29
2380 Perchtoldsdorf
01 8652334 (Verwalter Maca)
nV

Franz Schmidt-Gedenkstätte
Wienergasse 17
2380 Perchtoldsdorf
01 8654377 (Musikschule Perchtoldsdorf)
nVA im Büro der Franz Schmidt-Musikschule Perchtoldsdorf

Gaader Heimatmuseum
Siegenfelderstraße 6
2531 Gaaden
02237 8553
jeden 1. So im Monat (außer Juli/Aug) 14-18 Uhr u. nV (telefonisch)

Heimatmuseum Guntramsdorf Ernst Wurth
Alte Hauptschule, Schulgasse 2a
2353 Guntramsdorf
02236 506013147 (Museum)

heimatmuseum-guntramsdorf.at
jeden 1. Sa im Monat 14-17 Uhr;
Führungen auch nV (telefonisch bei Hr. Ing. Kuda 02236 53478 o. Hr. Mag. Süppel 02236 506418)
■ **Guntramsdorf im Wandel – Ortsentwicklung seit der Zeit Maria Theresias**
20.05.2017 - 01.06.2018
■ **80 Jahre Siedlung Neu-Guntramsdorf**
12.05.2018 - 01.05.2019

Hugo Wolf-Museum und Gedenkstätte
Brunner Gasse 26
2380 Perchtoldsdorf
01 86683211 (Kulturabteilung Perchtoldsdorf)
www.hugowolf.at
1.5.-1.10.: So/Fei 13-18 Uhr

kulturtreffpunkt laxenburg und laxenburger heimat-archiv
Schloßplatz 17 (beim Parkhaupteingang)
2361 Laxenburg
02236 73192
altlaxenburg.com/ktreffp2.htm
nur bei Veranstaltungen: Sa/So 12-18 Uhr u. nV

Mödlinger Stadtverkehrsmuseum
Tamussinostraße 3
2340 Mödling
0676 3179944
www.dr-peter-standenat.at
Mai-Sept: So/Fei 10-12 Uhr u. nV

Museum der Freiwilligen Feuerwehr Laxenburg
Gerätehaus der Freiwilligen Feuerwehr Laxenburg,
Herbert Rauch-Gasse 2
2361 Laxenburg
02236 71222
www.fflaxenburg.at
nV

Museum Franzensburg
Franzensburg im Schlosspark Laxenburg
2361 Laxenburg
02236 71226
www.schloss-laxenburg.at
Palmsamstag-1.11.: Führungen tägl. um 11, 12, 14 u. 15 Uhr, Hoher Turm u. Dächer um 13 u. 16 Uhr, Gruppen nVA

Museum Laxenburg

Herzog-Albrecht-Straße 9

2361 Laxenburg

02236 76174

www.museum-laxenburg.at

Sa/So 14-18 Uhr

■ **FARB.KLÄNGE** –

Bilderausstellung

24.02.2018 – 24.03.2018

■ **Citroen 2CV Ausstellung**

07.04.2018 – 27.05.2018

■ **Urlaubsträume – Ausstellung**

von 6 Künstlern

02.06.2018 – 01.07.2018

■ **Sommerausstellung**

„Mythos Wallfahrt“

07.07.2018 – 15.09.2018

■ **Terra Mater – Weltbilder**

29.09.2018 – 04.11.2018

**Museum Mödling –
Thonetschlössl**

Josef-Deutsch-Platz 2

2340 Mödling

02236 24159

www.museum-moedling.at

Mo-Do 9-13 Uhr, Sa 10-14 Uhr,

So/Fei 14-18 Uhr, Weihnachts-

feiertage, 31.12. u. 11., Faschings-

sonntag geschlossen

■ **Peter Mayr – Spuren in der****Landschaft – Malerei, Grafik,****Skulpturen**

23.02.2018 – 29.04.2018

■ **Rudolf Schmidt – Bildhauer****und Medailleur**

22.03.2018 – 30.06.2018

■ **Ruth Roschanz –****Retrospektive eines****Künstlerlebens**

29.09.2018 – 30.12.2018

■ **Große Komponisten in****unserer kleinen Stadt**

19.10.2018 – 30.12.2018

**Museum Walzengravier-
anstalt Guntramsdorf**

Steinfeldgasse 4

2353 Guntramsdorf

0699 17470706 (Hr. Dr. Kesch-

mann)

www.walzengravieranstalt.at

Mai-Okt: Sa 14-17 Uhr,

Führungen zu jeder vollen

Stunde, letzte Führung um 16

Uhr, Gruppen nVA jederzeit

**Ortsgeschichtliches
Museum Perchtoldsdorf**

Wehrturm

2380 Perchtoldsdorf

01 86683211 (Kulturabteilung

Perchtoldsdorf)

1.5.-1.10.: So/Fei 13-18 Uhr

**Puppen und Spielzeug
Museum**

Grenzgasse 6

2340 Mödling

02236 47623 (Fr. Guschlbauer)

nV (telefonisch)

**Schaubergwerk
„Seegrotte“ – Hinterbrühl**

Seegrotte Hinterbrühl,

Grutschgasse 2a

2371 Hinterbrühl

02236 26364

www.seegrotte.at

April-Okt: 9-17 Uhr, Nov-März:

9-15 Uhr

**Schlossmuseum Vösendorf
und Peter Jordan-
Gedenkraum**

Schlossplatz 1

2331 Vösendorf

01 6990311 (Gemeinde)

www.schlossmuseum.info

April-Dez: Sa 14-17 Uhr,

Führungen nV

Schönberg-Haus in Mödling

Bernhardgasse 6

2340 Mödling

01 7121888

www.schoenberg.at

Do 10-15 Uhr, an Fei

geschlossen

Stadtgalerie Mödling

Kaiserin Elisabeth Straße 1

2340 Mödling

www.diestadtgalerie.at**Türkenmuseum****„Die Osmanen in
Niederösterreich“**

Marktplatz 10

2380 Perchtoldsdorf

01 86683211 (Kulturabteilung

Perchtoldsdorf)

1.5.-1.10.: So/Fei 13-18 Uhr

**Volkskundemuseum
Mödling mit Hausgärtlein
(Schaugarten)**

Klostergasse 16

2340 Mödling

02236 24159

www.museum-moedling.at

Palmsonntag-6.1.: Sa 10-14 Uhr,

So/Fei 14-18 Uhr; Christtag u.

Neujahrstag geschlossen

**Neunkirchen****„Museumsstadt“ –
Volkkundliche Sammlung
Schwarzau im Gebirge**

Preintal 19

2662 Schwarzau im Gebirge

02667 223

Mai-Okt: nV

**1. österr. Zündmaschinen-
museum**

Grabengasse 9a/2/1

2630 Ternitz

0664 5927000, nV (derzeit fin-

den noch Umbauarbeiten statt)

1. Raglitzer Dorfmuseum

Raglitzerstraße 141

2620 Ternitz-Raglitz

0664 73647118

Facebook: Dorfmuseum-Raglitz

März-Dez: jeden 1. Sa im Monat

15-17 Uhr u. nV, Juli/Aug Som-

merpause (Führungen nV tel.)

Alpengarten Raxalpe

Raxplateau, unterhalb des

Otto-Hauses

2651 Reichenau an der Rax

02666 52402

www.raxalpe.com/de/menu_4/der-alpengarten-rax

Mai-Okt: tägl. 9-17 Uhr (so

lange es hell ist)

**Automobilmuseum Aspang
Markt**

Marienplatz 3a

2870 Aspang

02642 5230317

www.automobilmuseum.at

Mai/Juni u. Sept/Okt: Sa/So/

Fei 10-12 Uhr u. 13-17 Uhr, Juli/

Aug: zusätzlich Mo-Fr 13-17 Uhr,

Gruppen (ab 20 Pers.) nV (tel.)

Bergbaumuseum Grünbach

Gasthaus „Zum Bergmann“, Am

Neuschacht 12 / Knappenweg 1

2733 Grünbach am Schneeberg

0676 4354600 (Fr. Reichhold)

bergbaumuseum-gruenbach.at

Mai-Okt: tel. Auskunft zu den

ÖZ, jedes 1. WE im Monat Sa

19.30 u. So 15 Uhr, Gruppen ab

20 Pers. nV u. VA

**Brot- und Mühlen-
Lehrmuseum in Gloggnitz**

Hauptstraße 49
2640 Gloggnitz
02622 8250030 (Mo-Fr 8-12 Uhr)
www.brotundmuehle.at
1.3.-30.11.: nV jederzeit;
ganzzjährig: Brotlabor u.
Kinderparty nV

Coronas Ameisenpfad

Ausgangspunkt Orthof 16
(Gasthof Orthof)
2880 St. Corona am Wechsel
02641 21009
www.familienarena.at/coronas-ameisenpfad-themenweg
ganzzjährig frei zugänglich

**Dokumentation
Wehrkirchenstraße**

Mittereggerhaus, Edlitz Markt 36
2842 Edlitz
02644 7250 (Gemeinde)
www.paradiesderblicke.at
Schlüssel wochentags beim
Gemeindeamt u. am Wochen-
ende im Gasthaus „Grüner
Baum“ abzuholen: Mo-Do 8-12
u. 13-16 Uhr, Fr 8-12 Uhr, Sa/So
Fei 9-12 Uhr u. nV (telefonisch).
Kirchen tagsüber weitgehend
geöffnet – konkrete Anfragen
an die zuständigen Pfarrämter.

**Dr. Karl Renner-Museum für
Zeitgeschichte**

Rennergasse 2
2640 Gloggnitz



02662 42498
www.rennermuseum.at
16.2.-9.12.2018: Fr 14-18 Uhr, Sa/
So/Fei 10-18 Uhr; Sommer: 4.7.-
2.9.2018: Mi-So/Fei 10-18 Uhr;
(letzter Einlass 17 Uhr); Gruppen
(ab 8 Pers.) außerhalb der ÖZ nV
■ Die Frauen der Republik –
Der politische Kampf um die
Gleichstellung in Österreich
seit 1918
16.02.2018 – 06.05.2018

■ Neue Dauerausstellung:
Österreich – Vom Vielvölker-
staat zur EU
25.02.2018 – 09.12.2018
■ Die Republik
Deutschösterreich – Der Rest
zwischen Krieg und Frieden
26.05.2018 – 09.12.2018

**Eisenbahnmuseum
Schneeberg**

Bahnhofplatz 1
2734 Puchberg am Schneeberg
0664 1756830 (Hr. Pichler)
Juli-Sept: Sa/So/Fei 9-18 Uhr u.
Lange Nacht der Museen

**Erlebnismühle
Molzbachhof-Mühle**

Tratten 36
2880 Kirchberg am Wechsel
02641 2203
www.molzbachhof.at
nV, Gruppen nVA

**Erlebnisweg „Mit allen
Sinnen genießen“**

Ortsstraße 22
2732 Unterhöflein
02620 2367 (Gemeinde)
www.hoeflein.com

**Erzherzog Johann-
Dokumentation**

Mesnerhaus, Pfarrhof, Markt 2
2832 Scheiblingkirchen-
Thernberg
02629 2239 (Gemeinde)
www.scheiblingkirchen.at/erzherzog_johann
letzter So im Mai-26.10.: So/Fei
13-17 Uhr u. nV

Galerie Gut Gastel

Gut Gastel 1, 2640 Priggltz
02662 45633
www.gutgastel.at
14.4.-28.10. u. 8.-10.12.: Sa/So/
Fei 10-18 Uhr
■ full house
14.04.2018 – 22.04.2018
■ Malerei und Grafik von Lotte
Seyerl und Birgitt Sauer
28.04.2018 – 17.06.2018
■ Malerei und Grafik von Eve
und Peter Patzak
23.06.2018 – 19.08.2018
■ Malerei und Grafik von
Wolfgang Männer und Malerei
von Sylvia Kummer
25.08.2018 – 28.10.2018
■ full house
08.12.2018 – 09.12.2018

Galerie VOKA

Hengsttalweg 1
2734 Puchberg am Schneeberg
0699 12352135
www.voka.at
Mai-Okt: Sa/So/Fei 10-17 Uhr,
Juli/Aug: Do-So 10-17 Uhr

**Ghega-Museum
Breitenstein**

Kalte-Rinne-Straße 45
2673 Breitenstein
0676 5248397 (Hr. Zwickl)
www.ghega-museum.at
Mai-Ende Okt: Sa/So/Fei 10-17
Uhr o. nV, Gruppen nVA

**Hermannshöhle Kirchberg
am Wechsel – Schauraum**

Hermannshöhle
2880 Kirchberg am Wechsel
02641 2326 (Hermannshöhle)
www.hermannshoehle.at
April-Okt: 1.5.-30.9. u. in der
Karwoche tägl. 9-17 Uhr, April/
Okt: Sa/So/Fei 9-17 Uhr u. nV

Historisches Postamt Küb

Küber Straße 28
2671 Küb
02666 5242312
www.postamt-kueb.at
Mai-Sept.: Sa/So 10-17 Uhr,
außerhalb der ÖZ nur nVA

Hochstraßenmuseum

entlang der Hochstraße, etwa
Hochstraße 1-60
2680 Semmering
02664 20025 (Tourismusbüro)

**Höllentalbahn,
Museumseisenbahn**

**Payerbach – Hirschwang,
Schmalspurbahnmuseum**
Bahnhof
2651 Reichenau an der Rax
0664 2266866 (Hr. Ing. Thier)
www.lokalbahnen.at/hoellentalbahn
Mitte Juni- Mitte Okt: So/Fei,
siehe Website

**Hubmer-Gedächtnisstätte
Naßwald**

Graben
2661 Naßwald
02667 35111 („Zum Raxkönig“)
1.5.-31.10.: Sa/So/Fei 13-17 Uhr
Gruppen nVA

k & k Dorfmuseum

Mühlhofstraße 26
v2650 Payerbach
0664 9899760
Mai-Sept: Sa/So/Fei 14-16 Uhr,
Gruppen nV

**Ludwig Wittgenstein –
Wirklichkeit und Mythos**

Gemeindeamt, Markt 63
2880 Kirchberg am Wechsel
02641 2557
Mo-Fr 8-11.30 Uhr u. 13-15.30
Uhr

**Ludwig Wittgenstein UND
Trattenbach**

ehem. Schachnerstüberl
2881 Trattenbach 82
02641 8220
www.alws.at
1.7.-31.8.: Sa 15-17 Uhr, So/Fei
10-12 Uhr u. nV (Gemeinde)

**Modellpark „Erzherzog
Johann“**

Kernstockhaus 112
2872 Mönichkirchen
02649 300
April-Okt: tägl. 8-18 Uhr (je
nach Witterung)

**Museum „Zeitsprünge im
Land der 1000 Hügel“**

Wr. Neustädterstraße 24
2823 Pitten
02627 82212 (Gemeinde)
www.lichtenegg.at/zeitspruenge
Derzeit wegen Umbau
geschlossen. Der Themenweg
ist frei zugänglich.

**Museumspark am Bahnhof
Payerbach**

Bahnhofplatz 1
2650 Payerbach
02666 52611
jederzeit frei zugänglich

Naturlehrpfad Kaiserbrunn

Kaiserbrunn, Ausgangspunkt
beim Gasthof in Kaiserbrunn
2651 Reichenau an der Rax
01 400049523
[www.wien.gv.at/umwelt/wald/
bildung/kaiserbrunn-pfad.html](http://www.wien.gv.at/umwelt/wald/bildung/kaiserbrunn-pfad.html)
Frei zugänglich Führungen
Mai-Okt nV

Oldtimermuseum

Hausberger
Vierlehengasse 4
2734 Puchberg am Schneeberg
0699 10520218
www.historische-kfz.at
nV (telefonisch) nur mit
Führung

**Privatsammlung Heinz
Lang – „Brettbar“ Lang**

Rasthütt'n „Brettbar“,
Wechselbundesstraße 201
2872 Mönichkirchen
02649 257
www.rasthuettn.com
Di-So ganztägig zu den ÖZ der
Raststation, Führung nV

Schaubergwerk Grillenberg

Werning-Grillenberg
2650 Payerbach
02666 5242312
[www.facebook.com/
schaubergwerkgrillenberg](http://www.facebook.com/schaubergwerkgrillenberg)
Mitte April-Ende Okt:
Führungen nVA

Schloss Reichenau

Schlossplatz 9
2651 Reichenau an der Rax
02666 52865
www.schloss-reichenau.at
nVA In den Sommermonaten
bei Ausstellungen: tägl. 10-16
Uhr

Schneeberger Säge

Muthenhoferstraße 2
2734 Puchberg am Schneeberg
0699 12616863 (Hr. Zwintz)
www.schneeberger-saege.at
So/Fei 10.30 Uhr u. nVA nur mit
Führung

Schneeberg-Museum

Burggasse 9 (Kirchenplatz)
2734 Puchberg am Schneeberg
02636 3450 (Fr. Bichler)
[www.museum.historiavi-
vens1300.at](http://www.museum.historiavivens1300.at)
Mitte Juni-Mitte Sept: Sa 15-17
Uhr u. nVA
■ Puchberg im Revolutionsjahr
1848
07.04.2018 - 28.04.2018
■ Schneebergblumen
Juni 2018
■ Puchberg 1918
06.10.2018 - 24.11.2018

Semmeringbahn-Museum

Bahnhofstraße 24
2680 Semmering
02664 20025 (Tourismusbüro)
Mai-Okt: tägl. 9-15 Uhr

**Sigmund Freud-
Gedenkstätte**

Kleinau 34
2651 Reichenau an der Rax
02666 53633 (Knappenhof)
nV beim Knappenhof

**Städtisches Museum
Neunkirchen**

Dr.-Stockhammergasse 13
2620 Neunkirchen
02635 61147

[www.facebook.com/
MuseumNeunkirchen](http://www.facebook.com/MuseumNeunkirchen)

Fr/Sa 14-18 Uhr,
Fei geschlossen

■ Entdeckungsreise in
den Kleiderschrank –
Textilproduktion von Urzeit bis
Moderne

07.10.2017 - 25.08.2018

■ Römerfest

08.09.2018 - 09.09.2018

Ternitzer Stahlstadtmuseum

Werkstraße 1
2630 Ternitz
02630 38240-34 (Stadtgemein-
de Ternitz)
[www.stahlstadtmuseum-
ternitz.at](http://www.stahlstadtmuseum-ternitz.at)
nV (telefonisch)

Waldlehrpfad Seebenstein

2824 Seebenstein
02627 47204 (Gemeinde)
ganzjährig frei begehbar

**Wasserleitungsmuseum
Kaiserbrunn**

Kaiserbrunn 5
2651 Reichenau an der Rax
02666 52548
1. Mai-Anfang Nov: Sa/So/Fei
10-17 Uhr

**Welterbe Semmeringbahn
(Ghega-Bahn)**

Von Gloggnitz bis
Mürzzuschlag
2680 Semmering
02664 20025 (Tourismusbüro)
www.semmeringbahn.at



Scheibbs

„Auf dem Holzweg“ – Erlebniswelt Mendlingtal

Start: Dorfteich Lassing
3345 Göstling an der Ybbs
07484 502019
erlebniswelt-mendlingtal.at
1.5.-31.10.: tägl. 9-17 Uhr

„Weg des Friedens“

Ausgangspunkt:
Bahnhaltstelle Schauboden,
Schauboden 22
3251 Purgstall an der Erlauf
0664 5842958
(Hr. Wiesenhofer)
www.erlaufalterbildungskreis.at
Jederzeit begehbar. Zum
Thema die Ausstellung „Leben
hinter Stacheldraht“ im
Erlaufalter Feuerwehrmuseum,
Pöchlarn Str. 56, 1.5.-26.10.
Sa/So/Fei 13-17 Uhr, Gruppen
nV (telefonisch)

Ausstellung Hochbärneck

Almgasthaus Hochbärneck,
Naturpark Ötscher-Tormäuer
3283 St. Anton an der Jeßnitz
07482 48464
www.hochbaerneck.com
ganzjährig

Bauernhausmuseum „Ablaß“

Hochreit 5
3345 Göstling an der Ybbs
07484 2422
Führungen: Mai-Okt: nV

Brauereimuseum

Wieselburg
Brauerei Wieselburg
Dr. Beurle Straße 1
3250 Wieselburg
0664 8381718 (Mo-Fr 7-15 Uhr)
www.wieselburger.at
Mo-Do 9-15 Uhr u. nV

Burgarena Reinsberg

3264 Reinsberg 1
07487 21388
www.burgarena.reinsberg.at
tägl.

Das Museum im Ledererhaus

Mariazeller Straße 2
3251 Purgstall an der Erlauf
07489 271117
Mai-Okt: Sa/So/Fei 13-16 Uhr
u. nV

Die „Bruderlade“ in St. Anton an der Jeßnitz

3283 St. Anton an der Jeßnitz 12
07482 48240 (Gemeinde)
ganzjährig untertags geöffnet

Erlaufalter Feuerwehrmuseum

Pöchlarn Straße 56
3251 Purgstall an der Erlauf
0664 5842958 (Museumsleiter,
Hr. Wiesenhofer)
museum.ff-purgstall.at
1.5.-26.10.: Sa/So/Fei 13-17
Uhr, Gruppen nV (telefonisch)
Oldtimerfahrten u. Zielspritzen
jeden 1. Sa im Monat
■ **Leben hinter Stacheldraht**
01.05.2018 - 26.10.2018

Freilichtmuseum St. Anton an der Jeßnitz

Hof Weherberg Reifgraben
3283 St. Anton an der Jeßnitz
07482 48240 (Gemeinde)
www.st-anton-jessnitz.gv.at
Mai-Okt: frei zugänglich

Gesteinslehrpfad Puchenstuben

Naturpark Panoramastraße
3214 Puchenstuben
02726 238
jederzeit zugänglich, außer
Winter (Wintersperre)

Großmutter Stübchen

Mühlhling-Bahnstraße 9
3250 Wieselburg
0680 3045622 (Fr. Barthofer)
stuebchen.at
Mai-Okt: jeden 1. Sa im Monat,
14-18 Uhr u. nV

Hammerherrenmuseum Lunz am See

Amonstraße 16
3293 Lunz am See
07486 808115, Tourismusbüro
www.lunz.at
Besichtigung nur mit Führung
Mai/Okt: Mi/Sa 10 Uhr, Juni-
Sept: Di-So 10 u. 11.15 Uhr
außerhalb dieser Zeiten u. für
Gruppen nV (telefonisch)

Handarbeitsmuseum Lunz am See

Amonstraße 16
3293 Lunz am See
07486 808115
www.lunz.at
28.04.-26.10.2018: Mi/Sa 10-
12 Uhr oder nVA; Gruppen nVA
(telefonisch)
■ **Müstertücher und
Musterbänder**
02.05.2018 - 31.10.2018

Haasmühle

Hinterleiten 17
3263 Randegg
07487 6287
nV

Heimatmuseum im Rathaus Scheibbs

Rathausplatz 1
3270 Scheibbs
07482 42511-0
Mo/Do 8-12 u. 13.30-16 Uhr, Di
8-12 u. 13.30-18 Uhr, Mi 8-12 Uhr,
Fr 8-13 Uhr; Gruppen nVA
■ **Cut Out**
19.10.2018 - 09.11.2018

Höhenrundweg um die Kartause Gaming

Im Markt 1-3, Tourismusbüro
3292 Gaming
07485 9730812
www.gaming.gv.at
jederzeit zugänglich

Holzknemtmuseum Trübenbach

Trübenbach 5
3223 Wienerbruck
02728 392 (Gasthaus „Alte
Schule“)
www.gaming.gv.at
Mai-Okt: tägl. 9-17 Uhr,
Gruppen nVA

Keramikmuseum Scheibbs (Sammlung Hottenroth)

Erlaufstraße 32
3270 Scheibbs
07482 42267
www.keramikmuseumscheibbs.at
Palmsonntag-26.10: Mi-So/Fei
10-12 Uhr u. 14-17 Uhr Gruppen
nV
■ **Jugendstil-Blumenvasen aus
Böhmen/Mähren**
01.05.2018 - 26.10.2018



NN

**MUSEUM
NIEDERÖSTERREICH
GESCHICHTE | NATUR**

Ausstellungen 2018

GARTEN

Lust. Last. Leidenschaft.

18. 3. 2018 bis 10. 2. 2019

**Die umkämpfte
Republik**

Österreich 1918–1938
bis 24. 3. 2019

Armprothese des Soldaten Nachförg, nach 1914 © Landessammlungen Niederösterreich
Foto: Christoph Fuchs, Sumpfschildkröte © Eric Isselee
Entgeltliche Einschaltung

Mehr Informationen unter
www.museumnoe.at

Di bis So, Ftg
9.00 – 17.00
Museum Niederösterreich
Kulturbezirk 5
3100 St. Pölten



KULTUR
NIEDERÖSTERREICH



Kinderbuchhaus im Schneiderhäusl

Unterer Gries 23
3281 Oberndorf an der Melk
0664 9931454

www.kinderbuchhaus.at

Sept.-Juni: Sa 14-18 Uhr

■ Klipp-klapp: Pop-up –
Mitmach-Ausstellung
16.09.2017 - 24.06.2018

Museum altes Handwerk neu gelebt

Lindenplatz 8
3295 Lackenhof

07480 5258 (Hr. Teufel)

ganzjährig: Do 9-11 u. 14-16 Uhr
u. nV

■ Die Kuh als Zugtier
09.11.2017 - 27.12.2018

Museum der Kartause Gaming

Kartause 1
3292 Gaming
07485 98466

www.kartause-gaming.at

Ganzjährig nVA Mai-Okt im
Rahmen der Kartausenführung
tägl. um 11 u. 15 Uhr

Museum für Ur- und Frühgeschichte Wieselburg

Hauptplatz 7, Marktschloss
Wieselburg

3250 Wieselburg

07416 52319 (Rathaus)

www.wieselburg.gv.at

Mo-Do 9-11 u. 13-16 Uhr, Fr 9-11
Uhr, Besichtigung nur nVA
(telefonisch)

Nostalgiebahn Ybbsthalbahn Bergstrecke Kienberg – Lunz am See – Göstling an der Ybbs, „Ötscherland-Express“

Bahnhof Kienberg-Gaming,
Erlaufaltastraße 105

3291 Kienberg
07482 20444

[www.lokalbahnen.at/
bergstrecke](http://www.lokalbahnen.at/bergstrecke)

Mai-Sept: Sa/So Gruppenre-
servierung (ab 10 Pers.)

Proviant Eisen Museum

Ehem. Karner, Unterer Markt 33
3264 Gresten

07487 2310 (Gemeinde)

1. So im Mai-letzter So im Okt:
So 13-17 Uhr, Gruppen nVA
(rechtzeitig!) auch außerhalb
der ÖZ

Schauvitrienen im Arkadengang des Rathauses Gaming

Rathaus, Im Markt 1-3

3292 Gaming

07485 973080

jederzeit zugänglich

SchützenScheibenScheibbs

Rathausplatz 10

3270 Scheibbs

07482 4251163 (Tourismusinfo)

www.scheibbs.jimdo.com

nV u. im Rahmen einer Stadt-
führung

■ Schützenscheiben aus dem
Mostviertel

01.05.2018 - 26.10.2018

**St. Pölten****art.room**

Schreinerergasse 7

3100 St. Pölten

www.akta.at

Diözesanmuseum St. Pölten

Domplatz 1

3100 St. Pölten

02742 324331

www.dz-museum.at

Mai-Okt: Di-Fr 9-12 u. 14-17 Uhr,

Sa 10-13 Uhr, Juli-Aug auch So/

Fei 10-13 Uhr, Führungen nV

auch außerhalb der ÖZ

■ Martin Johann Schmidt –

Kremser Schmidt

Ausstellung zum

300. Geburtstag

05.05.2018 - 31.10.2018

Ehemalige Synagoge St. Pölten, Institut für jüdische Geschichte Österreichs

Dr. Karl Renner-Promenade 22

3100 St. Pölten

02742 7717113

www.injoest.ac.at

Sept.-Juni: Mo-Fr 9.30-13 Uhr,

Juni-Sept: zusätzlich So 15-20

Uhr u. nV

■ Verwischte Grenzen.

Jüdische Verortungen nach
1918

18.03.2018 - 06.10.2018

Galerie Maringer – Salon für Kunst und Kommunikation

Herrenplatz 3

3100 St. Pölten

02742 354277

www.galerie-maringer.at

Mo-Fr 9-13 u. 14-18 Uhr,

Sa 9-13 Uhr

Klangturm St. Pölten

Kulturbezirk 1

3109 St. Pölten

02742 908050

www.klangturm.at

Aussichtsterrasse ganzjährig:

Mo-Sa 8-18 Uhr, So/Fei 9-17 Uhr

KUNST:WERK

Linzerstraße 16 (Löwenhof)

3100 St. Pölten

02742 362058

www.stpoeltnerkuenstlerbund.at

Während Ausstellungen: Do/Fr

16-18.30 Uhr, Sa/So 10-12.30 Uhr

■ Quadrat

06.04.2018 - 06.05.2018

■ Coverversion

25.05.2018 - 24.06.2018

■ kunstwerk:raum

07.09.2018 - 07.10.2018

■ „Utopie und Poesie“ – Anton
Ehrenberger

09.11.2018 - 18.11.2018

■ „moving“ – Brigitte Saugstad
und Marc Andeya Trefny

30.11.2018 - 09.12.2018

Landhausgalerie Ausstellungsbrücke

Landhausplatz 1

3109 St. Pölten

02742 900515916

www.ausstellungsbruecke.at

Mo-Fr 8-18 Uhr Zugang über

Haus 1 o. Haus 1A, 3. Stock; Sa/

So/Fei Eingang nur über Haus

1A (beim Portier läuten)

■ Cornelia Hofstädter – Marion
Reisinger

22.03.2018 - 06.05.2018

■ Hermann Härtl

17.05.2018 - 17.06.2018

■ Bettina Schülke – Christine

Maringer

28.06.2018 - 26.08.2018

■ Zeitgenössische Kunst

aus der Slowakei

06.09.2018 - 07.10.2018

■ Catharina Bond – Birgit

Graschopf

18.10.2018 - 25.11.2018

■ Renate Habinger – Leopold
Maurer

06.12.2018 - 13.01.2019

Mariazellerbahn

St. Pölten bis Bahnhof Mariazell
3100 St. Pölten
02742 36099099
www.mariazellerbahn.at

**Museum Niederösterreich
(Haus der Geschichte
Niederösterreich, Haus der
Natur)**

Kulturbezirk 5
3100 St. Pölten
02742 908090
www.museumnoe.at
Di-/So/Fei 9-17 Uhr, Mo wenn
Fei, Schulklassen nVA ab 8 Uhr
■ Die umkämpfte Republik –
Österreich 1918-1938
10.09.2017 – 24.03.2019
■ Garten – Lust. Last.
Leidenschaft
18.03.2018 – 10.02.2019

**Museum zur Geschichte
der Arbeiterbewegung und
Sozialdemokratie im Raum
St. Pölten – Museum im Hof**

Prandtauerstraße 4
3100 St. Pölten
02742 352134 (Hr. Hössinger), nV

**Niederösterreichische
Landesbibliothek**

Kulturbezirk 3
3109 St. Pölten
02742 9005 12835
www.noel.gv.at/landesbibliothek
Mo-Fr 8.30-16 Uhr, Di 8.30-18
Uhr, Sa/So/Fei geschlossen,
Gruppen nVA

**Niederösterreichisches
Landesarchiv**

Kulturbezirk 4
3109 St. Pölten
02742 9005 16255
www.noel.gv.at/landesarchiv
Mo/Mi/Do 8.30-15.30 Uhr,
Di 8.30-18 Uhr, Gruppen nVA
■ Marie von Ebner-Eschenbach
06.04.2018 – 05.06.2018
■ Niederösterreichische Burgen
im Aquarell: Adolf Blamauer und
Ferdinand Dörner
10.10.2018 – 30.11.2018

**NÖ Dokumentationszentrum
für Moderne Kunst –
Landesverband der NÖ
Kunstvereine**

Prandtauerstraße 2
3100 St. Pölten
02742 353336 (Magistrat)
www.noedok.at
während Ausstellungen: Mi-So
10-17 Uhr, 24.-26.12. geschlossen
■ BRUCH-SPUR-ZEICHEN –
Sabine Müller-Funk & Friends II
16.03.2018 – 15.04.2018
■ Schwarz_weiß aber auch grau
08.06.2018 – 19.08.2018
■ AUT-CZE Neighborhood
Report 2018 – Regina Hadraba,
Gabriele Schöne, Charlotte
Seyler
06.09.2018 – 07.10.2018
■ NÖ KulturpreisträgerInnen
2018
23.11.2018 – 27.01.2019

NÖ Landtag Besucherzentrum

Landhausplatz 1, Haus 1a,
NÖ Landtag
3109 St. Pölten
02742 9005
Mo-Fr 9-17 Uhr

Rathausgalerie St. Pölten

Rathausplatz 1
3100 St. Pölten
02742 3332643
www.stadtmuseum-stpoelten.at
Mo/Mi/Do 7.30-16 Uhr, Di 7.30-
18 Uhr, Fr 7.30-13 Uhr, Sa/So
geschlossen
■ Das Jahr 1938 in St. Pölten
13.03.2018 – 31.05.2018
■ Ausstellung der
Diplomarbeiten des Kurses für
Angewandte Fotografie der FH
St. Pölten
Juni 2018 – Sept 2018
■ Ausstellung des Kultur-
vereins der Österreichischen
Eisenbahner
Sept 2018 – Nov 2018
■ Fotoausstellung des
Fotoclubs ESV St. Pölten mit
der Partnerstadt Heidenheim
Nov 2018 – Feb 2019

Stadtmuseum St. Pölten

Prandtauerstraße 2
3100 St. Pölten



02742 3332643 (Museum)
www.stadtmuseum-stpoelten.at
Mi-So 10-17 Uhr, Schließstage:
1.5., 24.12.-26.12., 31.12.-1.1.
■ Der Maler der Nacht – Ernst
Stöhr (1861-1917)
23.11.2017 – 08.04.2018
■ Der „Schornalist“ – Der
Legendenmaler Hubert Schorn
wird 70!
21.04.2018 – 15.07.2018
■ Kunst aus St. Pölten. (Kurator
Ernst Kienzl)
28.04.2018 – 27.05.2018
■ OSAKA – MONTREAL –
BRASILIA – BRUESSEL –
ST.POELTEN – Eine Geschichte
der Internationalität am
Beispiel des Werks von Karl
Schwanzer
23.05.2018 – 26.08.2018
■ Verstorben, begraben und
vergessen? – St. Pölten
Friedhöfe erzählen
11.09.2018 – 03.11.2019
■ Literaturfestival
Blätterwirbel 2018/NÖ
Landesbuchausstellung
05.10.2018 – 31.10.2018
■ 72. Jahresausstellung des St.
Pöltner Künstlerbundes
20.10.2018 – 17.11.2018

07.06.2018 – 10.06.2018

23. Internationale Tagung für Kleindenkmalforschung

Bildungshaus St. Hippolyt, Eybnerstraße 5, 3100 St. Pölten
www.noemuseen.at/fortbildung





St. Pölten (Land)

1. NÖ Fleischereimuseum

Gästehaus Kaiblinger, Sankt Pöltner Straße 4
3124 Oberwölbling
02786 2216
members.aon.at/gh-kaiblinger/museum.html
nV, Gruppen nVA

Art Room Würth Austria

Würth Straße 1
3071 Böheimkirchen
050 82420
artroom.wuerth.at
Mo-Do 7-17 Uhr, Fr 7-12 Uhr
■ Von Alaska bis Syrien, Reise-
fotografie von Reinhold Würth
24.04.2018 - 01.03.2019

Bahnhofsmuseum Hofstetten-Grünau

Bahnhofstraße 2
3202 Hofstetten
0650 2712205 (Hr. Hager)
www.heimatforschung.at
So 15-18 Uhr
■ In die Schule geh ich gern
01.01.2018 - 25.03.2018
■ Altes Spielzeug neu entdeckt
05.04.2018 - 31.12.2018

Bauern- und Handwerksmuseum

Kleindurlas 14
3074 Michelbach
0664 1447650
bauernmuseum-michelbach.at
jeden 1. So im Monat 13-18 Uhr
u. nV

Bauernmuseum Hafnerbach

Pfaffing 11
3386 Hafnerbach
02749 5545 (Hr. Amon)
nV, VA für Gruppen erforderlich

Bergbauernmuseum Hausstein

Haussteinhof, Rosenbühelrotte 9
3213 Frankenfels
02725 218
Mai-Okt: 13-18 Uhr, Gruppen
nVA

Dorfmuseum Weinburg

Kirchenstraße 15
3205 Weinburg
02747 3893 (Hr. Buchinger,
Museumsleitung)
www.dorfmuseum.eu
Jeden 1. Sa im Monat 14-16 Uhr
(außer im Sommer) u. nV.
Aktuelle Termine siehe Website.

Drogerie-Museum in der „World of STYX“

Am Kräutergarten 6
3200 Ober-Grafendorf
02747 3250
www.styx.at
Führungszeiten für Individual-
gäste 1.4.-31.10.: tägl. 10.30 u.
14 Uhr, Gruppen nV (ab 15 Pers.)

Egon Schiele Neulengbach

Hauptplatz 2, Gefängnistrakt
des ehem. Bezirksgerichtes
3040 Neulengbach
02772 52105 22
tägl. 9-17 Uhr

Egon Schiele Rundweg

Ausgangspunkt: Kirchenplatz
3040 Neulengbach
02772 55297 (Infobüro)

Erlebnisweg zum Mittelpunkt von Niederösterreich

Kirchenplatz
3141 Kapelln
02784 2266 (Gemeinde)
www.mittelpunkt-noe.at
ganzjährig begehbar,
Führungen nV

Feuerwehrmuseum Gablitz

Hauptstraße 31
3003 Gablitz
0664 3137622
ganzjährig nV (telefonisch)

Feuerwehrsammlung Hofstetten

Grünauer Straße 8
3202 Hofstetten
0664 5250257 (Hr. Bugl)
www.ff-hg.at
nV

Galerie am Lieglweg

Lieglweg 23
3040 Neulengbach
02772 56363
www.galeriamlieglweg.at
Besichtigung jederzeit.
Telefonische o. elektronische
VA empfohlen.

Galerie M – die kleine feine Galerie für zeitgenössische Kunst im Wienerwald

Hinterholz 37
3062 Kirchstetten
0676 3331221
www.galerie-m.at
Mo-Sa ab 17 Uhr
■ Alexandra Fleischl
05.03.2018 - 31.03.2018
■ Andrea Ulrike Auer
09.04.2018 - 30.04.2018
■ Monika Krautscheid-Bosse
07.05.2018 - 31.05.2018
■ 5 Jahre Kulturspange Schweiz
04.06.2018 - 30.06.2018
■ Linde Pauschenwein
12.11.2018 - 30.11.2018

Goldammer Museum

Marienplatz 25
3034 Maria-Anzbach
0664 2003034
www.goldammer-museum.at
Do-Fr 10-12 u. 13-18 Uhr, Sa/So
13-18 Uhr u. nV (telefonisch)

Hametner Bauernmuseum

Unter Hameten 1
3454 Reidling
02782 85450
nV (telefonisch), Gruppen nVA

Heimatmuseum der Gemeinde Perschling – Perschlingtaler Heimatmuseum

Hauptstraße 21, Gemeindeamt
3142 Perschling
02784 7103 (Gemeinde)
nV (telefonisch bei der
Gemeinde)

Heimatmuseum Gablitz

Ferdinand Ebner Gasse 6
3003 Gablitz
02231 63466 (Gemeinde)
www.gablitz-museum.at
nVA u. nV (telefonisch o. per
Mail) Museum befindet sich im
Untergeschoß der Volksschule,
Eingang (barrierefrei) beim
Parkplatz

Heimatmuseum Inzersdorf

Dorfstraße 20
3131 Inzersdorf
02782 83166
[www.inzersdorf-getzersdorf.at/
heimatmuseum](http://www.inzersdorf-getzersdorf.at/heimatmuseum)
Mi 7.30-8.30 Uhr, Do 17-19 Uhr,
Fr 16-18 Uhr, So 10-12 Uhr

Heimatmuseum Loich

Schroffengegend 14
3211 Loich
02722 8225 (Gemeinde)
ganzjährig nV

Heimatmuseum Mauerbach

Allhangstraße 14
3001 Mauerbach
01 979 16775 (Gemeinde)
Sommer: 10.30-12 Uhr, Gruppen
nV, Winter: geschlossen

Heimatmuseum Pressbaum

Hauptstraße 79
3021 Pressbaum
0676 3038350
www.facebook.com/museumpressbaum
Derzeit nur Sonderausstellungen im Foyer des Rathauses (Hauptstraße 58)
■ **Rund ums Ei**
09.03.2018 – 15.06.2018

Heimatmuseum St. Margarethen an der Sierning

Hauptstraße 10
3231 St. Margarethen/Sierning
02747 3472
tägl. 8-12 Uhr u. Di ab 16 Uhr,
Gruppen nVA

Josef Weinheber Museum

Josef Weinheber-Straße 36
3062 Kirchstetten
02743 8989
nV, das Grab von Josef
Weinheber ist jederzeit frei
zugänglich

Kartause Mauerbach – Restaurierwerkstätten des Bundesdenkmalamtes

Kartäuserplatz 2
3001 Mauerbach
01 9798808
www.bda.at
Juni-Sept: während Ausstellungen: Sa/So/Fei 10-18 Uhr
■ **Parkett – Entwicklung historischer Holzböden**
26.05.2018 – 30.09.2018

Kochbuchsammlung

Tulbingerkogel 1
3001 Mauerbach
02273 7391
www.tulbingerkogel.at
Besichtigung nV

Krippenspiel-Museum

Hauptplatz 1, Schloss Traismauer
3133 Traismauer
0664 5369400
nV (telefonisch)

Landwirtschaftsmuseum Buchinger

Dorfstraße 24
3142 Perschling
02784 2294
nV (telefonisch)

Modellbahnmuseum Mariazellerbahn

Friedenstraße 9
3204 Kirchberg an der Pielach
02723 2913
mzb-modellbahnmuseum.at
Wegen Umbauarbeiten geschlossen. Wiedereröffnung im April 2018 im Bahnhofsgebäude in Kirchberg an der Pielach.

MUSEUM Region Neulengbach

Hauptplatz 2
3040 Neulengbach
02772 5210522 (Gemeinde)
Genauere Informationen zu den ÖZ bei der Stadtgemeinde.
■ **Gefängniszeichnungen: Egon Schiele 1912 – Alan O’Cain 2012**
16.06.2018 – 04.11.2018

Oldtimer Museum – Karlstetten

Dreihöf 2
3121 Karlstetten
02741 7222, nV

Römische und mittelalterliche Ausgrabungen

Stadtpfarrkirche, Kirchenplatz 1
3133 Traismauer
02783 6356, nV

Samowarsammlung im Steinschalerhof

Warth 20
3203 Rabenstein
02722 2281
www.steinschalerwiki.at
Während der ÖZ des Restaurants, Gruppen nVA

Schloss Heiligenkreuz-Gutenbrunn

Gutenbrunn 1-3
3454 Herzogenburg
02782 84097
1.5.-31.10.: Di-So 10-17 Uhr

Schloss Kreisbach

Kreisbacher Straße 27
3150 Wilhelmsburg
0664 4647140
www.kreisbach.at
nV (telefonisch)

Stadtmuseum Purkersdorf

Hauptplatz 6, Schloss Purkersdorf
3002 Purkersdorf
02231 63601 (Gemeinde)
www.purkersdorf.at/Kultur_Freizeit_Sport/Stadtmuseum
nV

Stift Herzogenburg

Prandtauering 2
3130 Herzogenburg
02782 8311235
www.stift-herzogenburg.at
April-Okt: tägl. 9-11 u. 13-17 Uhr, Gruppen nVA, Besichtigung nur mit Führung möglich!

TANK 203.3040.AT – GrafZyxFoundation

Schubertstraße 203
3040 Neulengbach
203.3040.at
geöffnet bei Ausstellungen u. Veranstaltungen (Programm siehe Website)
■ **Strategische Komplemente VI: Marianne Maderna | Sito Schwarzenberger (Gratis-Bus aus Wien)**
13.05.2018 – 27.05.2018

Urzeitmuseum Nussdorf-Traisental

Marktplatz 1
3134 Nussdorf ob der Traisen
02783 7465 (Museum)
www.nussdorf-traisen.gv.at/seiten/urzeitmuseum.htm
April-Okt: tägl. 9-17 Uhr, Gruppen nVA
■ **25 Jahre Urzeitmuseum**
01.05.2018 – 31.10.2018

W.H. Auden-Gedenkstätte

Hinterholz 6
3062 Kirchstetten
02743 8206 (Gemeinde Kirchstetten)
nV

Weinlehrpfad Traismauer

Kellergasse am Eichberg
3133 Traismauer
02783 8555 (Tourismusinformation)
Frei zugänglich

Wienerwaldhaus Purkersdorf

Naturpark „Purkersdorf
Sandstein-Wienerwald“,
Deutschwaldstraße (Zugang
über R. Hankegasse)
3002 Purkersdorf
02231 63601810

www.naturpark-purkersdorf.at

Palmsamstag (wetterabhängig)
bis 26.10.: Self-Service Museum

Wienerwaldmuseum Eichgraben

Hauptstraße 17, ehem.

Fuhrwerkerhaus
3032 Eichgraben
02773 46904 (Museum)

www.wienerwaldmuseum.at

Mi/Do 8-12 Uhr, Sa/Fei 14-17
Uhr, So 10-12 u. 14-17 Uhr, Grup-
pen nVA

■ **Keramik im Wienerwald
durch die Kulturepochen**
13.01.2018 - 02.04.2018

■ **Der Wienerwald in Wort, Bild
und 3-dimensional**
05.05.2018 - 15.08.2018

Wilhelmsburger Geschirr-Museum

Färbergasse 11
3150 Wilhelmsburg
02746 4644 (zu den ÖZ)
www.geschirr-museum.at

1.5.-26.10.2018: Mi-Fr 8.30-12
u. 13-15 Uhr, Sa 8.30-12 Uhr,
jeden 1. So im Monat 8.30-12
Uhr, 12./13.5.2018 8.30-12 Uhr,
Busgruppen auch außerhalb
ÖZ nVA

WIOG – Archiv u. Museum der Wiener Internationals Operettengesellschaft

Hauptplatz 1, Schloss

Traismauer

3133 Traismauer

02783 86510 (Stadtgemeinde)

Yellowpoint Nähmaschinen- Museum NÖ

Ortsstraße 16

3386 Sasendorf

02749 2228 (Fritz Frühwirth)

Besichtigungen nV (telefonisch)



Tulln

Archäologische Gedenkstätte St. Martin

Martinstraße 38

3400 Klosterneuburg

02243 32568, nV

Au-Erlebnisweg Klosterneuburg

In der Au (zw. Museum Essl u.
Happyland)

3400 Klosterneuburg

02243 4440 (Gemeinde)

Jederzeit zugänglich (außer bei
Donau-Hochwasser). Einstieg
links hinter der Freizeitanlage
Happyland.

Ausstellungen und Archiv des Kulturvereins Weidling

Schredtgasse 1

3400 Weidling

02243 444328

www.kulturverein-weidling.at

ÖZ der jeweiligen Ausstellung –
ansonsten nVA, telefonische
Erreichbarkeit: Sa 9-12 Uhr

Dorfmuseum Kritzendorf

Hauptstraße 56-58, Amtshaus

3420 Kritzendorf

0676 4912513 (Hr. Hofbauer,
Museumskurator)

[www.komitee-kritzendorf.com/
dorfmuseum-kritzendorf](http://www.komitee-kritzendorf.com/dorfmuseum-kritzendorf)

Jeden 1. u. 3. Sa im Monat
16-18 Uhr, außerhalb der ÖZ nV,
Gruppen nVA

Egon Schiele Geburtshaus

Hauptbahnhof Tulln,

Bahnhofstraße 69

3430 Tulln

02272 67566 (Tourismusinfo)

www.schiele-geburtshaus.at

ab 7.4.2018 tägl. 9-20 Uhr

Egon Schiele Museum

Donaulände 28

3430 Tulln

02742 908090999

www.egon-schiele.eu

6.4.-4.11.2018: Di-So/

Fei 10-17 Uhr

■ **Egon Schiele Privat**

07.04.2018 - 04.11.2018

Egon Schiele-Weg – auf den Spuren der Kindheit des Künstlers

Hauptbahnhof Tulln,

Bahnhofstraße 69

3430 Tulln

02272 690135 (Gemeinde, Hr.
Pimperl)

Erdstätte im Heiss'n Haus

Obere Zeile 16

3482 Gösing am Wagram

0676 6202917, nV

Franz Kafka-Gedenkraum

ehem. Sanatorium Hoffmann,
Hauptstraße 187

3412 Kierling

01 5338159

www.franzkafka.at/gedenkraum

Besichtigung nV

Heimatumuseum Fels am Wagram

Schloss Fels, Schulplatz 1

3481 Fels am Wagram

02738 20010 (Hr. Koppensteiner)

Mai-Okt: jeder 1. So im Monat
14-18 Uhr u. nV (telefonisch)

Heimatumuseum Grafenwörth

Pfarrplatz 1

3484 Grafenwörth

02738 2212, nV

Heimatumuseum Michelhausen

Florianiplatz 2

3451 Michelhausen

02275 6138

members.aon.at/heimatumuseum

1.5.-26.10.: So 10-12 Uhr u. nV

Heimatumuseum Zwentendorf

Kirchenplatz 1

3435 Zwentendorf

0676 9365454 (Hr. Bauer)

www.museum-zwentendorf.at

6.5.-28.10.: Mi 17-19 Uhr, So 10-12
Uhr u. nV, Gruppen nVA

■ **Industriegebiet**

Moosbierbaum

06.05.2018 - 28.10.2018

Ignaz Joseph Pleyel Museum

Altes Schulhaus neben der

Pfarrkirche

3701 Ruppersthal 108

02955 70645

www.pleyel.at

Mo/Fr/So 10-14 Uhr, Sa

14-18 Uhr u. nV, 24.12.-6.1.

geschlossen, nVA jederzeit

Josef-Reither-Museum

Josef-Reither-Straße 16
3442 Langenrohr
0664 3266850
www.reither-museum.at
Sa/So 9-12 Uhr u. nV, Gruppen
nVA

**Künstlerbund
Klosterneuburg**

3400 Klosterneuburg
www.kuenstlerbund-klosterneuburg.at
während Ausstellungen: Sa
Nachmittag u. So Vormittag

Leopold Figl-Museum

Museumsstraße 8
3451 Michelhausen
02275 5241 (Gemeinde)
nV

**Museum „Franz Schubert
und sein Freundeskreis“**

Schlossplatz 1
3452 Atzenbrugg
02275 5234 (Gemeinde)
Ostern-26.10.: Fr 17-19.30 Uhr,
Sa 16-18 Uhr, So/Fei 14-17 Uhr
u. nV

**Museum der einfachen
Dinge**

Hauptstraße 59
3471 Großriedenthal
0699 19210133 (Hr. Perlaki)
ganzjährig nV

museum gugging

Am Campus 2
3400 Maria Gugging
02243 87087
www.gugging.at
Sommerzeit: Di-So 10-18 Uhr;
Winterzeit: Di-So 10-17 Uhr
■ **Birdman gestaltet die villa gugging**
18.03.2014 - 31.07.2018
■ **meisterwerke!**
20.03.2014 - 01.04.2018
■ **existence! Der mensch in der sammlung jean-claude volot**
26.01.2018 - 07.10.2018
■ **gehirngefühl! Kunst aus gugging von 1970 bis zur gegenwart**
26.04.2018 - 01.01.2021
■ **Persönliche welten! Philipp schöpke und august walla**
25.10.2018 - 01.03.2019

Museum Kierling

Hauptstraße 114
3400 Klosterneuburg
02243 83882 (Fr. Dir. Chlebecek)
www.museumkierling.com
ganzjährig: Fr 18-20 Uhr, So 10-12 Uhr, Gruppen nVA
■ **20 Jahre Allmayer-Nachlassrettung**
25.02.2018 - 31.12.2018
■ **Gedächtnisausstellung Chefkoch Herbert Hüpfel**
14.04.2018 - 01.11.2018
■ **Gläser, Krüge, Trinkgefäße**
14.04.2018 - 01.11.2018

Oskar Mann Heimatmuseum

Alte Volksschule, Hauptplatz 11
3462 Absdorf
0664 3428242 (Hr. Krapfenbauer, Kustos)
www.kvabsdorf.at
Mai-Sept: jeden 1. So im Monat
10-12 u. 14-16 Uhr u. nV, Gruppen nVA
■ **Österreich und das Meer – eine wechselvolle Beziehung von 1379-1918**
07.09.2018 - 06.10.2018

**Österreichisches
Zuckermuseum**

Minoritenplatz 1, Dachgeschoß
3430 Tulln
02272 60211534
Mo-Mi 8-15.30 Uhr, Do 8-19 Uhr,
Fr 8-12 Uhr. Anmeldung beim
Bürgerservice des Rathauses
(gleiches Gebäude u. Adresse)

Römermuseum Tulln

Marc-Aurel-Park 1b
3430 Tulln
02272 690-189
www.roemermuseum-tulln.at
April-Nov: Mi-So/Fei 10-17 Uhr
u. für Gruppen nV

**Römerrundgang – Römisches
Limeskastell Cannabiaca**

Kirchenplatz
3424 Zeiselmauer
02242 704020 (Gemeinde)
Rundgang ganzjährig geöffnet;
Schauraum im Foyer des
Gemeindeamts Zeiselmauer,
Bahnstraße 6: Mo-Fr 6-18 Uhr,
Sa 6-12 Uhr, So 7.30-11 Uhr

**Sammlung Mehofer und
Galerie**

Weingut Mehofer –
Neudeggerhof
3471 Neudegg 14

02279 7247
www.artwagram.at
Weinführung und Weinherbst o.
nV (telefonisch)
■ **Werke der Künstlergemein-
schaft Westliches Weinviertel**
12.05.2018 - 30.09.2018

**Stadtmuseum
Klosterneuburg**

Kardinal-Piffli-Platz 8
3400 Klosterneuburg
02243 444299
stadtmuseum.klosterneuburg.at
Sa 14-18 Uhr, So/Fei 10-18 Uhr
■ **Spurensuche 2 –
Rathausplatz, Niedermarkt und
Stadtplatz neu fotografiert**
02.12.2017 - 08.04.2018
■ **Aus Großelterns Zeiten**
28.04.2018 - 23.09.2018
■ **Spurensuche 3**
06.10.2018 - Anfang 2019

Stift Klosterneuburg

Stiftsplatz 1
3400 Klosterneuburg
02243 411212
www.stift-klosterneuburg.at
20.11.2017-30.4.2018: tägl. 10-16
Uhr; 1.5.-18.11.2018: tägl. 9-18 Uhr;
24.12.10-12 Uhr u. 1.11.13-17 Uhr;
25., 26. u. 31.12. geschlossen
■ **Römerlager Arrianis – Der
Limes in Klosterneuburg**
17.03.2018 - 18.11.2018
■ **Marko Zlousic –
#metropeople**
05.04.2018 - 05.08.2018
■ **Vom Leben, Sterben und der
Suche nach Gott**
26.04.2018 - 18.11.2018
■ **Römerfest**
09.06.2018 - 10.06.2018
■ **Alles hat seine Zeit**
20.09.2018 - 31.12.2018
■ **Robert Leitner – Natur-
Welten – Kunst-Welten**
18.10.2018 - 31.01.2019

Themenwege Kritzensdorf

Kierlingergasse
3420 Kritzensdorf

**Weinbau- und Dorfmuseum
Wiesendorf**

Alte Schule 28
3701 Großwiesendorf
0650 9557430 (Hr. GR Stadler)
April-Okt jeden 1. So im Monat
10-12 Uhr u. nV, Gruppen nV



Waidhofen a.d. Thaya

Altes Bürgerhaus Waidhofen an der Thaya

Wiener Straße 14
3830 Waidhofen an der Thaya
02842 53401
Momentan keine Führungen
möglich.

Ausgrabungen „Wüstungen Hard und Kleinhard bei Thaya“

„Hardwald“, 3842 Thaya
02842 52663 (Gemeinde)
Gelände jederzeit zugänglich

Dokumentation über Leben und Werk des Topographen Georg Matthäus Vischer (1628-1696)

Hauptplatz 6
3820 Raabs an der Thaya
0664 8632001 (Fr. Auer)
www.kollmitz.at
Mai-Okt: Mo-/So/Fei 10-17 Uhr,
Führungen für Gruppen nV (tel.),
Besuch des Museums u. der
beiden Türme in der Burgruine
nur bei Schönwetter möglich

Eichkundliche Sammlung Wagner

Hauptstraße 52
3813 Dietmanns
0664 3748175
www.sammlung-wagner.at
März-Nov: Mo-Fr nV, Gruppen
nVA

Feuerwehrmuseum Dobersberg

Schloßgasse 1
3843 Dobersberg
0664 2100519 (Hr. Goldnagl)
www.dobersberg.gv.at
Ostersonntag-Allerheiligen: So
10-12 u. 14-16 Uhr u. nV

Grenzlandmuseum

Hauptplatz 11
3820 Raabs an der Thaya
02846 365
ganzjährig Schlüsselabholung
vom Gemeindeamt: Mo-Do
8-12 Uhr u. 13-16 Uhr, Fr 8-12 Uhr

Informationszentrum des Thayatal Naturparks Dobersberg und Museum für Naturkunde und Ortsgeschichte

Schlossgasse 1
3843 Dobersberg
0664 1154498 (Hr. Ledwinka)
www.naturparkdobersberg.at
Naturpark ganzjährig geöffnet,
Informationszentrum: 1.5.-
26.10.: Sa/So/Fei 10-12 Uhr u.
14-16 Uhr u. nV, Gruppen nVA

Kaiser Franz Josef-Museum

Wienings 15
3812 Groß-Siegharts
02847 84024
[www.kaiser-museum-wienings.
magix.net](http://www.kaiser-museum-wienings.magix.net)
Mi-So/Fei 14-19 Uhr u. nV

Kräuterpfarrer-Weidinger- Zentrum

Hauptstraße 16/17
3822 Karlstein an der Thaya
02844 7070
[www.kraeuterpfarrer.at/kraeuter-
pfarrer-zentrum](http://www.kraeuterpfarrer.at/kraeuter-
pfarrer-zentrum)
ganzjährig: Di-Fr 9-17 Uhr, Sa
9-12 Uhr, Mo/So/Fei Ruhetage

Lebendes Heimatmuseum Kautzen

ehem. Poststation,
Waidhofnerstraße 9
3851 Kautzen
02864 2890 (Fr. Hruska)
8.4.-26.10.2018 u. 2.-9.12.2018:
So/Fei 9-12 u. 14-16 Uhr,
Gruppen nVA
■ Erich Inselebacher – Malerei,
Porzellan, Glas, Stein und Holz
2.4.2018 - 10.6.2018
■ Irmgard Franke – Bilder und
Kollagen
16.6.2018 - 19.8.2018

Lebendes Textilmuseum

Museumsgasse 2, ehem.
Weberei M. Wagner
3812 Groß-Siegharts
02847 237124
April-Okt: Mi-So 13-18 Uhr,
Gruppen nVA, Mo-Di nV (tel.
Mo-Fr 8-12, Mi 13-16 Uhr)

Museum Humanum

Fratres 11
3844 Waldkirchen an der Thaya
0664 1508282
www.museumhumanum.com
Anfang Mai-Anfang Nov: Do-So
10-18 Uhr (VA empfohlen) u. nV

Museum Thaya

Bahnhofstraße 1a
3842 Thaya
02842 52663 (Gemeinde)
Mitte Mai-Ende Sept: So 14-17
Uhr, Gruppen nVA

Ortsmuseum Weikertschlag

Weikertschlag an der Thaya 73
(Ehem. Rathaus)
3823 Weikertschlag a. d. Thaya
0676 7264610 (Fr. Ratzmann)
Mai-Sept: jeden 1. So im Monat
10-12 Uhr, Juli/Aug: So/Fei 10-12
Uhr, Gruppen nV

Pfeifenmuseum Rafings

Rafings 6
3841 Windigsteig
02842 52189 (Hr. Ledinger)
nV

Privates Waffenmuseum Resl, Margit Resl

Niederedlitz 7
3842 Thaya
0664 4607481
April-Okt: nV (telefonisch)

Ruine Kollmitz

Kollmitzgraben
3820 Raabs an der Thaya
0664 8632001 (Fr. Auer)
www.kollmitz.at
Mai-Okt: Mo-/So/Fei 10-17
Uhr, Führungen für Gruppen
nV (telefonisch), Besuch
des Museums u. der beiden
Türme in der Burgruine nur bei
Schönwetter möglich

Sakralmuseum

Schulgasse 2
3812 Groß-Siegharts
02847 2426
www.pfarresiegharts.at
nV

Schloss Raabs

Oberndorf 1
3820 Raabs an der Thaya
02856 3794
www.bibliothekderprovinz.at
Mai-Sept: Sa/So/Fei 10-18 Uhr
u. nVA

Schüttkasten Schloss Primmersdorf/Thaya

Primmersdorf 1
2095 Drosendorf
02846 464
schuettkastenprimmersdorf.at
Do-So 10-12 u. 14-18 Uhr u. nV
(telefonisch)

Silomuseum

Raiffeisen-Lagerhaus
Waidhofen an der Thaya,
Raiffeisenstraße 14
3830 Waidhofen an der Thaya
02842 525350
nV

Stadtmuseum Waidhofen an der Thaya

Moritz Schadek-Gasse 4
3830 Waidhofen an der Thaya
02842 53401
April-Dez: Sa/So/Fei 10-12 u.
14-17 Uhr, Juli/Aug: zusätzlich
Fr 14-17 Uhr

Uhrenmuseum

Hauptstrasse 12
3822 Karlstein an der Thaya
02844 71204 (Museum)
www.uhrenmuseum.at
1.4.-31.10.: Mo-Fr 13-16 Uhr

Waldviertler Webereimuseum

Moritz Schadek-Gasse 4
3830 Waidhofen an der Thaya
02842 53401
26.4.-26.10.: nV

**Waidhofen a.d. Ybbs****5-Elemente-Museum**

Waidhofen a/d Ybbs
Schloss Rothschild,
Schlossweg 2
3340 Waidhofen an der Ybbs
07442 511255 (Tourismusbüro)
www.schloss-rothschild.at/5emuseum
4.4.-4.11.2018: Mi-So 10-16 Uhr,
Gruppen nVA
■ 70 Jahre Forstfachschiele.
Waidhofen und seine Wälder
25.04.2018 - 04.11.2018

raumimpuls – Stadtgalerie Waidhofen/Ybbs

Oberer Stadtplatz 32
3340 Waidhofen an der Ybbs
0660 5465667
www.raumimpuls.at

Bei Ausstellungen: Fr 16-19 Uhr,
Sa 10-13 Uhr, So 15-18 Uhr

■ **Norbert Steiner – Getürmtes**
03.03.2018 - 25.03.2018

■ **Karin Pliem – società mondiale**

07.04.2018 - 29.04.2018

■ **Anemona Crisan – Malerei/ Rauminstallation**

05.05.2018 - 27.05.2018

■ **Alois und Annerose**

Riedl, Patrick Schmierer – 3

Positionen aus Oberösterreich

16.06.2018 - 08.07.2018

■ **Alois Lindenauber – Nature Art**

14.07.2018 - 05.08.2018

■ **eggy & jacky: ein**

comic(manifest)!

08.09.2018 - 30.09.2018

■ **Helmut Swoboda und**

Mathias Swoboda – Malerei/ Fotografie

06.10.2018 - 28.10.2018

■ **Georgia Creimer –**

„incorporado“

10.11.2018 - 02.12.2018

■ **Gruppenausstellung – Verein**

Kunstbank Ferrum

08.12.2018 - 23.12.2018

Schaukraftwerk Schwellöd

Schwellödgasse 6
3340 Waidhofen an der Ybbs
07442 511255
Nur mit Führung zu besichtigen!
1.5.-26.10.: Fr/Sa/So/Fei 15 Uhr

Stadtturm Waidhofen a/d Ybbs

Oberer Stadtplatz
3340 Waidhofen an der Ybbs
07442 511255
Nur für Gruppen (ab 10 Pers.)
nVA (ganzjährig: tägl. 9-17 Uhr)

Themenwege im Natur- und Wildpark Buchenberg

Naturpark
3340 Waidhofen an der Ybbs
0676 844991444
www.tierpark.at
28.3.-30.4. u. 1.10.-3.11.: 10-18
Uhr, Mai-Sept: 9.30-19 Uhr,
wetterabhängig

Volkskundliche Sammlung Karl Piaty

Unterer Stadtplatz 39
3340 Waidhofen an der Ybbs
07442 53110 0
www.piaty.at/volkskundesammlung
nV

**Wr. Neustadt****Ausstellungskirche St. Peter an der Sperr**

Johann von Nepomuk-Platz 1
2700 Wiener Neustadt
02622 373 951

stadtmuseum.wiener-neustadt.at

ACHTUNG: auf Grund von
Umbauarbeiten geschlossen!

Ab 30.3.2019 Niederöster-
reichische Landesausstellung
„Welt in Bewegung“ geöffnet.

Folterzelle-Gedenkraum

Europahaus, Promenade 1
2700 Wiener Neustadt
02622 26015, nV

Industrieviertel-Museum Wiener Neustadt

Anna Rieger-Gasse 4
2700 Wiener Neustadt
02622 26015

stadtmuseum.wiener-neustadt.at/industrieviertelmuseum

Mi-Fr 10-16 Uhr u. nV

■ **Marschieren, Demonstrieren,**

Applaudieren. Demokratie und

Öffentlichkeit ab 1918

26.04.2018 - 06.10.2018

Josef Matthias Hauer-Gedenkraum

Musikschule
Herzog Leopold-Straße 2
2700 Wiener Neustadt
02622 373942, nV

Privatmuseum „Feuerwaffen einst und jetzt“ im Reckturn in Wiener Neustadt

Reckturn, Reyer-Gasse
2700 Wiener Neustadt
02622 27924
1.5.-31.10.: Di/Mi/Do 10-12 Uhr
u. 14-16 Uhr, jeden 1. Sa/So im
Monat 10-12 Uhr, Gruppen (ab
10 Pers.) nV

Stadtarchiv Wiener Neustadt

Wiener Straße 63
2700 Wiener Neustadt
02622 373
stadtarchiv.wiener-neustadt.at
Archivbetrieb: Mo-Fr 8-12 u.
13-16 Uhr, Führungen nV

Stadtmuseum Wiener Neustadt

Petersgasse 2a
2700 Wiener Neustadt
02622 373951
stadtmuseum.wiener-neustadt.at
ACHTUNG: auf Grund von Umbauarbeiten geschlossen!
Ab 30.3.2019 Niederösterreichische Landesausstellung „Welt in Bewegung“ geöffnet.

Stift Neukloster – Kunst- und Wunderkammer

Neuklostergasse 1
2700 Wiener Neustadt
02622 23102
www.neukloster.at
nV

Turmmuseum im Dom von Wiener Neustadt

Südturm des Domes
2700 Wiener Neustadt
02622 373950
Mai-Okt (nVA im Stadtmuseum Wr. Neustadt): Di/Mi 10-17 Uhr, Do 10-20 Uhr, Fr 10-12 Uhr, So/Fei 10-16 Uhr, geschl. Mo/Sa, Pfingstmontag

**Wr. Neustadt (Land)****„Kleinstes SAURIERMUSEUM der Welt“**

Hauptstr., 2723 Muthmannsdorf
02638 22212 (Gemeinde Winzendorf) jederzeit frei zugänglich

Alpin- und Heimatmuseum Hohe Wand

Maiersdorf 118, Naturparkstüberl
2724 Hohe Wand
02638 88348 1 (Gemeinde)
www.naturpark-hohewand.at
Ostern-Nov: Di-So 9-18 Uhr, Nov-Ostern: Sa/So/Fei 9-18 Uhr

Bad Erlacher Heimatmuseum

Altgasse 37, ehem. Mühle
2822 Bad Erlach
02627 81752 (Hr. Hruby)
www.baderlach.gv.at
nV

Bauernmuseum Lanzenkirchen

Hauptstraße 83
2821 Lanzenkirchen
02627 45417
bauernmuseum-lanzenkirchen.at
Fr 14-18 Uhr, Sa/So 8-18 Uhr, Gruppen nVA

Biedermeier Erlebnisweg Piestingtal

Ausgangspunkt: Ortszentrum Pernitz, Gemeindeamt
2763 Pernitz
02632 72220 (Pernitz)
jederzeit frei zugänglich

Bromberger Hexenweg

Marktgemeinde, Markt 2
2833 Bromberg
02629 5122 (Gemeinde)
jederzeit zugänglich

Dorfmuseum Maiersdorf

Maiersdorf 10
2724 Hohe Wand
02638 88795
1.5.-31.10.: jeden 1. u. 3. So/Fei ab 13 Uhr, Führungen u. Gruppen nVA

Ferdinand Raimund-Museum u. Gedenkstätte

Hauptstraße 21
2770 Gutenstein
02634 7220
Mai-Sept: Sa/So/Fei 10-12 Uhr u. 14-17 Uhr u. nV

Feuerwehrmuseum Gutenstein

Markt 87
2770 Gutenstein
0676 5385172 (Hr. Roth)
www.ff-gutenstein.at
nV (telefonisch)

Gauermann Museum

Scheuchenstein 127
2761 Miesenbach
02632 8267 (Museum)
www.miesenbach.at/gauermannmuseum
Sa/So/Fei 10-17 Uhr u. nV, Dez geschlossen

■ Georg Lebzelter & Natalia Weiss – „LOSMACHEN“
17.03.2018 – 27.05.2018

■ Blumen im Biedermeier
21.04.2018 – 21.04.2019
■ Monika Frank, Eva Maria Indrak und Kurt Philipp: Zum 2.x: ernst – heiter – sinnlich
02.06.2018 – 05.08.2018

■ Gotthart Fellerer – INNEHALTEN

11.08.2018 – 07.10.2018
■ Berufsvereinigung der Bildenden Künstler Österreichs
06.10.2018 – 30.11.2018

Gedenkraum 1945

Dorfstraße 3
2802 Hochwolkersdorf
02645 8222
Mo-Fr 8-11 u. 13-15 Uhr, Sa/So/Fei sowie Gruppen nVA

Heimatmuseum „Scherrerrwirt“

Gasthof-Pension „Zum lustigen Scherrerrwirt“, Dreistetten 46
2753 Markt Piesting
02633 42590
www.scherrerrwirt.com
Mi-So 8.30-20.30 Uhr

Heimatmuseum Eggendorf

Kirchengasse 3
2492 Eggendorf
0664 8243760
eggendorf-noe.at/heimatmuseum
Sept-Juli: Jeden 1. u. 3. So im Monat 13-17 Uhr, Führungen nV

Heimatmuseum Markt Piesting

Marktplatz 1
2753 Markt Piesting
0699 19082334 (Hr. Vukovic)
nV (telefonisch)

Höhlenmuseum Eisensteinhöhle

2721 Bad Fischau-Brunn
02639 7577
alpenverein.at/wiener-neustadt
Mai-Okt: an jedem 1. u. 3. Wochenende im Monat

Keltenpark Schwarzenbach

Ried Burg
2803 Schwarzenbach
02645 5201
www.celtovation.at
Gelände und Aussichtsturm jederzeit zugänglich! Turmcafé:
Mai-Sept: Sa/So/Fei 10-17 Uhr; Führungen für Ki bzw. Erw – ganzjährig nV
■ 21. Keltenfestival
22.06.2018 – 24.06.2018
■ Keltenstage
18.08.2018 – 19.08.2018

Kohlröserlhaus auf der Hohen Wand

Kohlröserlplatz 80
2724 Hohe Wand
02638 88225
Mai-Okt: tägl. 9-17 Uhr,
Mo Ruhetag

Museum „Das Dorf des Welan“

Staudiglgasse 4-6
2752 Wöllersdorf
0676 9442838
Mi (außer Fei) 16.30-18.30 Uhr
(ÖZ der Gemeindebibliothek)
u. nV, Gruppenführungen
außerhalb der ÖZ nVA

Museum am Bauernhof in der Buckligen Welt

Schwarzenberg 5
2811 Wiesmath
02645 2378, nV

Museum in der Hofermühle

Michael Hofer Straße 133
2493 Lichtenwörth
02622 752030 (Hr. Hofer), nV

Museumsdorf Krumbach

Bürgerspital 2
2851 Krumbach
02647 4223820
www.museum-krumbach.at
Mai-Okt: So/Fei 14-17 Uhr,
Gruppen nVA, in den Ferien
geschlossen.

Nadelburgmuseum

Walzergasse 8, Nadelburg
2493 Lichtenwörth
02622 21414
www.nadelburgmuseum.at
nV, Wintersperre Mitte Okt-
Anfang April

Pecherlehrpfad Hölles

Am westlichen Waldrand von
Matzendorf-Hölles neben
dem Verwaltungsgebäude des
Innenministeriums
2751 Matzendorf-Hölles
0664 3230237 (Hr. Schagl)
pecherpfad-hoelles.blogspot.co.at
jederzeit zugänglich, Bearbei-
tung der Harz-Kiefern bäume
von April-Okt

Privates Feuerwehrmuseum Frohsdorf

Frohsdorfer-Hauptstraße 25
2821 Frohsdorf
0664 1832023 (Hr. Zehetner)
Mi 17-19 Uhr, Sa 14-18 Uhr

Schlossgalerie Fischau, Blau-Gelbe-Viertelsгалerie und Kulturwerkstätte

Wiener Neustädter Straße 3
2721 Bad Fischau-Brunn
0664 2339110
www.schloss-fischau.at
während Ausstellungen:
Sa/So 17-19 Uhr

Stadtmuseum Kirchschlag

Kirchenplatz 1
2860 Kirchschlag in der
Buckligen Welt
02646 22130 (Gemeinde)
Mai-Ende Okt: So/Fei 9-12 Uhr
u. nV, sowie Gruppen nVA
■ Kirchschlag einst und jetzt
01.05.2018 - 31.10.2018

Steinfeldhof in Weikersdorf

Hauptstraße 31
2722 Weikersdorf
06604906937
www.einfachjeitler.at
nV

Tatra & Oldtimer-Clubmuseum Steinabrüchl

Leopold Lehner-Straße 5
2751 Steinabrüchl
02622 43298
Mai-Okt: jeden 1.So im Monat
14-18 Uhr u. nV

Waldbauernmuseum Gutenstein

Alte Hofmühle, Markt 31
2770 Gutenstein



02634 7313
www.waldbauernmuseum.at
1.5.-Mitte Okt: So/Fei 10-12 u.
14-17 Uhr, Sa 14-17 Uhr; Juli/
Aug: tägl. 14-17 Uhr, Gruppen
nVA, Einlass bis eine Stunde vor
Schließung
■ Modellbau in der Architektur
12.05.2018 - 14.10.2018

Waldlehrpfad Blumberg

Theodor Wichmannsgasse 10,
Ausgangspunkt: Vereinshaus
des Verschönerungsverein
BFB, Rundwanderweg um den
Blumberg
2721 Bad Fischau-Brunn
ganzjährig jederzeit frei
zugänglich

Zinnfigurenwelt Katzelsdorf

Hauptstraße 69
2801 Katzelsdorf



02622 78250 (während ÖZ)
zinnfigurenwelt-katzelsdorf.at
ganzjährig: Sa/So/Fei 10-17
Uhr u. Gruppen jederzeit nV
(Schließtage: 24.12.-1.1.)
■ Alte Brettspiele mit
Zinnfiguren
01.03.2017 - 31.12.2018
■ Die Vielfalt der Figuren der
Firma Heinrichsen
20.05.2017 - 01.04.2018



Zwettl

„Biermuseum“ Langschlag

Marktplatz 31
3921 Langschlag
02814 8202
Mai-Okt: nV

„Holz Wasser Arbeit“ Bärnkopf

3665 Bärnkopf 114
02874 8401
1.5.-31.10.: nVA

1. Österr. Museum für Alltagsgeschichte und Kulturhof Neupölla

3593 Neupölla 10

02988 6220 (Gemeinde)
www.poella.at/museum
 1.5.-31.10.: So/Fei 14-17 Uhr,
 Gruppen nV
 ■ Jüdische Familien und ihr
 Schicksal im Waldviertel
 01.05.2018 - 30.09.2018

1. österreichisches Mohnmuseum

Haiden 11, Waldviertler
 Mohnhof
 3631 Ottenschlag
 02872 7449
www.mohnhof.at
 Mo-Sa 9-18 Uhr, So/Fei nV

180er KIKKER – Traktoren- museum der anderen Art

Bernhardshof 2
 3631 Ottenschlag
 0664 8198303
www.typ180.at
 1.4.-31.10.: Do/Fr/So nV, Sa
 10-17 Uhr

Ausstellungszentrum Josef Elter

Josef Elter Platz 2
 3632 Bad Traunstein
 02878 6001
www.josef-elter.info
 1.4.-31.10.: Fr-So/Fei 10-12 u.
 13-17 Uhr
 ■ NÖ Kinder: Malschule
 12.05.2018 - 30.06.2018

Bauernmuseum Wagner

Schwarzau 25
 3925 Altmelon
 02813 7576
www.wachtelhof.at
 Sa/So 9-17 Uhr, wochentags nV

Burg Rappottenstein

Traun'sche Forstverwaltung,
 3911 Rappottenstein 85
 02828 8250
www.burg-rappottenstein.at
 Nur mit Führung! Ostern u.
 Okt: Sa/So/Fei; Mai-Sept: tägl.
 (außer Mo) um 11, 12, 14, 15 u. 16
 Uhr; Juli/Aug zusätzlich um 10
 u. 17 Uhr (Dauer ca. 50 min.)

Dorfmuseum Roiten mit Hundertwasser- Dokumentation

Roiten 28
 3911 Rappottenstein
 02828 8516
www.dorfmuseum-roiten.at
 Mai-Sept: Fr-So/Fei 14-16.30
 Uhr, Gruppen (ab 5 Pers.) nVA

Eisenbahnmuseum – Langschlag

Bahnhofsstraße 57
 3921 Langschlag
 02814 8218
 1.5.-28.10.2018: Wenn der Zug
 von Gmünd nach Groß Gerungs
 in Langschlag hält; Gruppen nVA

Eisenbahnmuseum Schwarzenau

Thayagasse 9 (Wasserturm am
 Bhf, Dienerhaus u. Magazin)
 3900 Schwarzenau
 02849 2378, ganzjährig nV (Tel.)

Freilichtmuseum Brettersäge Kirchbach

Kirchbach
 3911 Rappottenstein
 0664 5197259 (Fr. Weichselbaum)
www.kirchbach.net/contao/die-saege.html
 Ostern-Ende Okt: Di-So 9-11.30
 Uhr u. 13-17 Uhr u. nVA

Galerie Blaugelbezwettl

Propstei 1
 3910 Zwettl
 0650 4448244
www.blaugelbezwettl.com
 während Ausstellungen: Fr-So
 14-18 Uhr
 ■ Linda Berger
 27.05.2018 - 17.06.2018
 ■ Sabine Müller-Funk
 23.09.2018 - 14.10.2018
 ■ Elisabeth Homar
 18.11.2018 - 09.12.2018

Gemeindemuseum Schweiggers

Hauptplatz 25
 3931 Schweiggers
 0664 5721238
 Mai-Okt: Mo-Do 9-12 u. 13-16
 Uhr, Fr 9-12 u. 16-19 Uhr, Sa/So/
 Fei 13-17 Uhr, Gruppen nVA;
 Nov-April: nVA

Geologisch-lagerstätten- kundlicher Lehrpfad, „Da Stoanige Weg“

Ortsmitte /Marktplatz
 3623 Kottes
 02873 7254
 jederzeit frei zugänglich

Grafik-Kabinett Erich Steininger

Kirchbach 45, ehem.Volksschule
 3911 Rappottenstein
 02828 8236
 nV (telefonisch)

Gschichtl-Museum

3622 Gschwendt 1, bei
 Großheinrichschlag
 0664 6344647 (Hr. Kutzer-Salm)
www.gschichtlmuseum.at
 nV (telefonisch)

Handwerksmuseum Schönbach

3633 Schönbach 2
 02827 20777
www.handwerk-erleben.at
 10.1.-31.3.2018: Mi-Fr 9-12 Uhr
 u. 13-17 Uhr; Palmsonntag-
 Allerheiligen: Mi-Sa 9-12 Uhr
 u. 13-17 Uhr, So/Fei 13-17 Uhr;
 Gruppen (ab 10 Pers.) nVA

Hasls kleines Museum

3634 Arbesbach 70
 02813 71138
 ganzjährig nV (telefonisch)

Hypolzmühle

Hypolz 1
 3920 Groß Gerungs
www.hypolzmuehle.at
 Mai-Okt: Sa 11-18 Uhr, So
 9-12 Uhr

Kaufmannsmuseum Fraberger

Marktplatz 31
 3921 Langschlag
 02814 8202
 Mai-Okt: nV

klemuwa – das kleinste Museum des Waldviertels

Langschlag 16
 3912 Grafenschlag
 02875 7007
www.klemuwa.at
 rund um die Uhr geöffnet
 ■ Der Zipfel vom Paradies –
 Waldviertlerinnen und ihre
 Gärten
 24.09.2017 - 16.04.2018

Kloster-Schul-Werkstätten Schönbach

3633 Schönbach 2
 02827 20777
www.handwerk-erleben.at
 10.1.-31.3.2018: Mi-Fr 9-12 Uhr
 u. 13-17 Uhr; Palmsonntag-
 Allerheiligen: Mi-Sa 9-12 Uhr
 u. 13-17 Uhr, So/Fei 13-17 Uhr;
 Gruppen (ab 10 Pers.) jederzeit
 nVA; Besichtigung ist nur mit
 Führung möglich (10 u. 14 Uhr)

Kraftarena Groß Gerungs

3920 Groß Gerungs
02812 86110 (Gemeinde)
www.kraftarena.at
Anmeldung für geführte
Wanderung: Helga u. Rupert
Floh (Tel. 02812 5540) o. Franz
Prinz (Tel. 02812 7193)

Mohnerlebnisgarten und Mohnlehrpfad Armschlag

3525 Armschlag
02872 7421 (Mohntelefon)
www.mohndorf.at

Mohnmühlensammlung beim Mohnwirt

Mohnwirtstadt, Armschlag 9
3525 Sallingberg
02872 7421 (Mohntelefon)
www.mohnwirt.at
ganzjährig: Mi-So ab 9 Uhr,
Gruppen nVA

Museum für Arbeits- und Zughunde

Dorfstadt 10
3633 Schönbach
02827 358
www.zughunde-mf-schebor.at
Mitte April-Mitte Mai: nur nV;
Mitte Mai-Mitte Sept: So/Fei
13-16 Uhr u. nV; Mitte Sept-Mitte
Okt: nur nV
■ Trachten und
Schürzentaschen alter und
neuer Zögerer
15.04.2018 - 15.09.2018

Museum Hammerschmiede Arbesbach

Kamp 19
3925 Arbesbach
02813 7000 (Gemeinde)
April-Okt: tägl. 10-12 Uhr u. 13-
17 Uhr, Gruppen nVA

Museums-Lokalbahn Verein Zwettl

Bahnhofstraße 31
3910 Zwettl
02822 52343
www.lokalbahnverein.at
offen während der Arbeitsein-
sätze am Sa u. am Tag vor den
Sonderfahrten, siehe Website.

Naturkundliche Sammlung Schneider im Schulturm Zwettl

Schulgasse 24
3910 Zwettl
02822 52326 (Dir. Mittelschule)
ganzjährig nV (auch Einzelpers.)

Österreichisches Freimaurermuseum im Schloss Rosenau

3924 Rosenau 1
02822 20552
www.freimaurermuseum.at
1.4.-31.10.: tägl. 9-17 Uhr; 1.11.-
31.3.: nV, Gruppen nV

Privat-Museum „Mineralienzimmer“

Schreib 2
3631 Ottenschlag
02872 7372, nV

Schnaps-Glas-Museum Echsenbach

Kirchenberg 4
3903 Echsenbach
02849 8218
www.schnapsglasmuseum.echsenbach.gv.at
1.4.-30.11.: tägl. 9-12 u. 13-17
Uhr mittels Rufsystem (beim
Museumseingang) u. nV,
Gruppen nVA

Schulmuseum Edelhof

Edelhof 1, Alter Schüttkasten
3910 Edelhof
02822 52402
tägl. außer Sa 14-16 Uhr,
Gruppen nVA

Stadtmuseum Zwettl

Altes Rathaus, Sparkassenplz. 4
3910 Zwettl
02822 503601 (Museum)
www.zwettl.gv.at/stadtmuseum
1.5.-31.10.: Fr 14-17 Uhr, Sa/So/
Fei 10-12 u. 14-17 Uhr; Juli/Aug:
zusätzlich Di-Do 14-17 Uhr u. nV
Gruppen nV
■ Zwettl auf AbWEGEN
01.05.2018 - 31.10.2018

Stift Zwettl – Schatzkammer

Zisterzienserstift Zwettl 1
3910 Zwettl
02822 2020217
www.stift-zwettl.at
Ostern-31.10.: Führung 14 u.
15 Uhr, Gruppenführung auch
außerhalb der ÖZ nVA
■ Gefunden, nicht gesucht
24.03.2018 - 31.10.2018
■ Kreuze – Arbeiten von Maria
Magdalena Neuhäuser und
Helga Pasch
12.05.2018 - 26.10.2018

Truckerhaus

Gutenbrunn 24
3665 Gutenbrunn
www.truckerhaus.at
tägl.: 8-18 Uhr frei
zugänglich, Gruppen nVA,
Sonderausstellungen nur am
Wochenende.

Waldlehrpfad „Anima Florae“ am Schauensteinweg

3593 Wegscheid am Kamp
02731 348
www.animaflorae.at
ganzjährig geöffnet

Waldviertler Aussiedlermuseum Allentsteig

Hamerlingstraße
3804 Allentsteig
02824 2310
Mitte Mai-Ende Sept: nV
(telefonisch)

Waldviertler Erdäpfelwelt Schweiggers

Hauptplatz 25
3931 Schweiggers
0664 5721238
Mai-Okt: Mo-Do 9-12 u. 13-16
Uhr, Fr 9-12 u. 16-19 Uhr, Sa/So/
Fei 13-17 Uhr, Gruppen nVA;
Nov-April: nVA

Wäschepflegemuseum Schönbach

3633 Schönbach 6
0664 1546470 (Hr. Höfer)
www.handwerk-erleben.at
24.3.2018-Allerheiligen: Mi-Sa
10-12 u. 13-17 Uhr, So/Fei 13-17
Uhr, Gruppen ab 10 Pers. nVA
jederzeit

Whisky-Erlebniswelt, Destillerie Haider

3664 Roggenreith 3
02874 7496
www.whiskyerlebniswelt.at
1.5.-31.10: Mo-Sa 9-18 Uhr, So/
Fei 10-17 Uhr; 1.11.-30.4.: Mo-Sa
9-17 Uhr, So/Fei geschlossen (3
Wochen Betriebsurlaub im Jan)

IN KUNST BADEN

ARNULF
RAINER
MUSEUM

Täglich von 10 bis 17 Uhr, Josefsplatz 5, 2500 Baden, Austria
www.arnulf-rainer-museum.at



Memories are made of this



Museum
Jukeboxes • Pinballs
Videogames

www.terratechnica.info

**Täglich geöffnet – auch
 an Sonn- u. Feiertagen!**

Anfahrt: 1 Std. von Wien,
 300 m von Kleinhaugsdorf
 an der A/CZ Grenze
 Naviadresse: Excalibur City

Museen in der Nachbarregion Slowakei



Malokarpatské
múzeum
v Pezínku

www.muzeumpezinok.sk



Ausstellung zur
Geschichte des Weinbaus
und der Weinkultur



Authentische
Weinkeller aus dem
17. Jahrhundert



Größte Sammlung an
Weinpresse
in Europa

Archäologisches Museum

Žižkova 12
810 06 Bratislava 16
www.snm.sk
00421 259207218
Di-So 10-17 Uhr

Handelsmuseum Bratislava

Linzbothova 16
821 06 Bratislava
00421 245243167
www.muzeumobchoduba.sk
Di-Fr 9-17 Uhr

**Historisches Museum /
Burg Bratislava**

Vajanského nábrežie 2
810 06 Bratislava 16
00421 220483110
www.snm.sk
Nov-März: Di-So 9-17 Uhr,
April-Okt: Di-So 10-18 Uhr
Letzter Einlass eine Stunde
vor Schließung.

Kindermuseum

Vajanského nábrežie 2
813 31 Bratislava
00421 220469160
Di-So 10-18 Uhr

**Kleinkarpatisches Museum
in Pezínok**

M.R. Štefánika 4
902 01 Pezínok
00421 336413347
www.muzeumpezinok.sk
April-Sept: Di-Fr 9-12 u. 13-17,
Sa-So 14-17 Uhr, Okt-März:
Di-Fr 9-12 u. 13-17, Sa 10-16 Uhr

Ľudovít Štúr Museum

Štúrova 84
900 01 Modra
00421 336472765
www.snm.sk
Di-Fr 8.30-16 Uhr, April-Okt:
So 9-15 Uhr

**Nationalmuseum – Burg
Červený Kameň**

900 89 Častá
00421 332455103
www.hradcervenykamen.sk
Okt-April: Di-So 9.30-15.30 Uhr,
Mai-Sept: Mo-So 9-17 Uhr

Naturhistorisches Museum

Vajanského nábrežie 2
811 06 Bratislava
00421 22046914
www.snm.sk
Sept-Juni: Di-So 9-17 Uhr,
Juli-Aug: Di-So 10-18 Uhr

Stadtmuseum Malacky

Záhorácka 1919
901 01 Malacky
00421 903801214
www.mckmalacky.sk
Di-Fr 9-12 u. 13-17 Uhr,
So-Sa 14-17 Uhr

Stadtmuseum Pezínok

M. R. Štefánika 1
902 01 Pezínok
00421 910953943
www.mestskemuzeumpek.sk
Di-Fr 10-17 Uhr, So 10-16 Uhr

Záhorie Museum Skalica

Námestie slobody 13
909 01 Skalica
00421 34664 4230
www.zahorskemuzeum.sk
Juni-Sept: Mo-Fr 8-16 Uhr,
Sa 10-14 Uhr, So 14-18 Uhr;
Okt-Mai: Mo-Fr 8-16 Uhr,
Sa/So nV (telefonisch mind.
3 Tage vorher)



Malokarpatské
múzeum
v Pezínku

WEIN-ERLEBNIS & VERKOSUNGEN

in völliger Dunkelheit - mit Musik und Farben

Erleben Sie Wein anders!

www.muzeumpezinok.sk

Großveranstaltungen

Jährlich im Mai

Museumsfrühling Niederösterreich Netzwerk Museum: Neue Wege, neue Besucher

www.museumsfruehling.at
[#museumsfruehling](https://twitter.com/museumsfruehling)



2018

12. und 13. Mai

Muttertag

Ausflugstag

1
Wochenende

über
100
Museen

Programme
zum
Staunen!



Scannen und
WEINVIERTEL-
WOCHENENDE
gewinnen!

ENTDECKE
DEIN MUSEUM!

im Jahr 2018

14.04.2018

StoneOpening – Eröffnungsevent zum Themenjahr 2018 in Mannersdorf: Mannersdorf und sein Stein

www.mannersdorf-und-sein-stein.at

03.08.2018 – 05.08.2018

Nachts im #schloesserreich

www.schloesserreich.at

15.09.2018

10. Tag der Museen im March-Thaya-Raum

www.marchthayaauen.at

01.09.2018-30.09.2018

Museumsmonat MuMo Weltkulturerbe Region Semmering-Rax 2018

www.region-semmeringrax.at

30.09.2018

Tag des Denkmals Schätze teilen - Europäisches Kulturerbejahr 2018

tagdesdenkmals.at/niederoesterreich



06.10.2018

Lange Nacht der Museen

langenacht.orf.at

Museumsverbände mit Kindervermittlungsprogrammen

In Niederösterreich gibt es drei Museumsverbände, die thematische Kindervermittlungsprogramme in unterschiedlichen Museen anbieten. Die drei Maskottchen dieser Verbände begleiten Kinder auf ihrem Weg durch das Museum und erklären ihnen Museumsinhalte auf spannende Art und Weise.

Die Bernsteinstraße – Betty Bernstein

www.bernsteinstrasse.net
www.betty-bernstein.at



Abenteuer Industrie – Mia Mautz

www.abenteuer-industrie.at

Die Eisenstraße – Ferraculus

museen.eisenstrasse.info
www.schatz-suche.at



Die ganze Welt an einem Ort!

Jetzt auch **E-Books leihen!**
Infos in Ihrer Bibliothek
und auf www.noe-book.at

Treffpunkt
Bibliothek



Kulturvermittlung

Angebote für Kinder und Jugendliche in niederösterreichischen Museen

Als Geschichtsdetektiv das Museum erkunden, auf Mammutjagd gehen, Kunstwerke erforschen und selbst kreativ werden: all das und noch Vieles mehr erleben Kinder und Jugendliche in den niederösterreichischen Museen!

Die spannenden Kulturvermittlungsangebote – für Schulgruppen genauso wie für Familien – finden Sie in der kostenlosen Broschüre „Kultur ↔ vermittlung. Angebote für Kinder und Jugendliche in den niederösterreichischen Museen“.

Bestellungen:

Museumsmanagement Niederösterreich
Neue Herrengasse 10/3, 3100 St. Pölten
T. 02742 90666 6116

E. office@noemuseen.at

Download und weitere Informationen:

www.noemuseen.at/kinderangebote





NO Familienland
GENERATIONEN LEBEN ZUKUNFT

Wörterbuch
möglichkeiten
eröffnen

Mehr Familienzeit
mit unseren Veranstaltungen

- 06.05. NO Familienfest auf der Schallaburg
- 27.05. Fest zum Weltspieltag in St. Pölten
- 16.-20.07. NO Kinder Business Week
- 01.-02.12. NO Spielefest auf der Schallaburg

www.noefamilienland.at

**SERVICELEISTUNGEN
FÜR FAMILIEN**

WERBUNG



Index

A

Absdorf

Oskar Mann Heimatmuseum S. 42

Aderklaa

Privatsammlung Mühl S. 11

Aggsbach

Burgruine Aggstein S. 26

Kartause Aggsbach –
Kartäusermuseum S. 27

Mineralienzentrum Steinadel
und Hammerschmiede Pehn S. 27

Venusium Willendorf S. 23

Wallfahrtsmuseum Maria
Langegg S. 23

Albrechtsberg an der Amstetten

Schloss Ulmerfeld S. 5

Albrechtsberg an der Großen Krems

Geologischer Lehrpfad
Hartenstein S. 21

Millas Zauberweg S. 22

Alland

Allander Tropfsteinhöhlen-
Sammlung S. 5

Karmel Mayerling S. 6

Allentsteig

Waldviertler Aussiedlermuseum

Allentsteig S. 48

Altenburg

Benediktinerabtei Stift Altenburg
S. 17

Altenmarkt an der Triesting

Das kleine Bahn-Museum S. 6

Altmelon

Bauernmuseum Wagner S. 47

Altnagelberg

Glasmuseum Apfelthaler S. 13

Altruppersdorf

Heimatmuseum in der alten
Schule S. 29

Toni's Privat-Museum S. 30

Amstetten

Mostviertler Bauernmuseum –
Privatsammlung Distelberger S. 4

Rathausgalerie Amstetten S. 5

Schloss Ulmerfeld S. 5

Stadtarchiv Amstetten S. 5

Angern

Bergwerkgedenkweg S. 23

Angern an der March

Museum für Ur- und
Frühgeschichte Stillfried S. 10

Arbesbach

Hasls kleines Museum S. 47

Museum Hammerschmiede

Arbesbach S. 48

Ardagger

MostBirnHaus S. 4

Armschlag

Mohnerlebnispfad und

Mohnlehrpfad Armschlag S. 48

Mohnmühlensammlung beim

Mohnwirt S. 48

Artstetten-Pöbring

Erzherzog Franz Ferdinand

Museum Schloss Artstetten &

Gedenkstätte S. 26

Aspang-Markt

Automobilmuseum Aspang

Markt S. 32

Asparn an der Zaya

MAMUZ Schloss Asparn/Zaya
S. 29

Michelstettner Schule S. 29

Weinlandmuseum mit

Wehrbautenausstellung S. 30

Atzenbrugg

Museum „Franz Schubert und
sein Freundeskreis“ S. 42

B

Bad Deutsch Altenburg

Römerstadt Carnuntum/
Amphitheater Militärstadt S. 9

Römerstadt Carnuntum/
Museum Carnuntinum S. 9

Bad Erlach

Bad Erlacher Heimatmuseum
S. 45

Bad Fischau-Brunn

Höhlenmuseum Eisensteinhöhle
S. 45

Schlossgalerie Fischau, Blau-
Gelbe-Viertelsgalerie und

Kulturwerkstätte S. 46

Waldlehrpfad Blumberg S. 46

Bad Großpertholz

Heimatmuseum Bad

Großpertholz S. 13

Holzacker- und Holztriftmuse-
um mit Holzlehrschau S. 13

Waldviertler Papiermühle

Mörzinger S. 14

Bad Pirawarth

Dependance Bad Pirawarth S. 9

Erstes österreichisches

Computermuseum Bad

Pirawarth S. 10

Prof. Knesl-Freilichtmuseum S. 11

Stadelmuseum S. 12

Bad Traunstein

Ausstellungszentrum Josef Elter
S. 47

Bad Vöslau

Austrian-Aviation-Museum
(AAM) S. 5

Privatsammlung „Historische
Telefonapparate“ S. 7

Stadtmuseum Bad Vöslau S. 7

Baden

Arnulf Rainer Museum S. 5

Beethovenhaus Baden S. 6

Kaiser Franz Josef-Museum für

Handwerk und Volkskunst S. 6

Kaiserhaus Baden S. 6

Kompotttheuriger Bauer S. 6

Puppen- und Spielzeugmuseum
Baden S. 7

Rollertmuseum Städtische
Sammlungen S. 7

Bärnkopf

„Holz Wasser Arbeit“ Bärnkopf
S. 46

Bergern im Dunkelsteinerwald

Wallfahrtsmuseum Maria

Langegg S. 23

Berndorf

Archiv und Helmsammlung der
FF St. Veit an der Triesting S. 5

Berndorfer Stilklassen S. 6

krupp stadt museum

BERNDORF S. 7

Waldlehrpfad „Berndorf-Gugl-
zipf“, Natur- und Heimatweg S. 7

Bernhardtthal

Otto Berger Heimatmuseum
S. 30

Bisamberg

Themenweg „Rund um den
Bisamberg“ S. 20

Blindenmarkt

Schloss Hubertendorf S. 27

Böheimkirchen

Art Room Würth Austria S. 39

Brand-Nagelberg

Glasmuseum Apfelthaler
Schauglashütte mit Museum –

Glasstudio und Aldglashütte

Kurt und Roland Zalto S. 13

Breitenstein

Ghega-Museum Breitenstein
S. 33

Breitstetten

Dampfmaschinenmuseum

Breitstetten S. 9

Bromberg

Bromberger Hexenweg S. 45

Bruck an der Leitha

Bauern- und Dorfmuseum Johann Öhlwerther Wilfleinsdorf S. 8

Feuerwehrmuseum Bruck an der Leitha S. 8

Landwirtschaftsmuseum und Oldtimerausstellung Familie Jüly S. 8

Privates Vogelmuseum der Familie Bodisch S. 9

Stadtgalerie Wiener Turm S. 9

Stadtmuseum Bruck an der Leitha S. 9

Villa Vinum Weinerlebniswelt S. 9

Brunn am Gebirge

Brunner Heimathaus Gliedererhof S. 31

Brunn am Wald

Karikaturengarten Brunn am Wald S. 22

D**Deutsch Wagram**

Eisenbahnmuseum S. 9

Heimat- und Napoleonmuseum (Erzherzog Carl-Haus) S. 10

Dietmanns

Eichkundliche Sammlung Wagner S. 43

Dobersberg

Feuerwehrmuseum S. 43

Informationszentrum des Thayatal Naturparks Dobersberg und Museum für Naturkunde und Ortsgeschichte S. 43

Dörfles

Wildpark Ernstbrunn S. 20

Drasenhofen

Traktorium Drasenhofen S. 30

Dreistetten

Heimatismuseum „Scherrewirt“ S. 45

Drosendorf

Schüttkasten Schloss Primmersdorf/Thaya S. 43

Dürnkrot

Museum für Archäologie und Paläontologie S. 10

Schloss Dürnkrot S. 11

Dürnstein/Wachau

Stift Dürnstein S. 23

E**Ebreichsdorf**

Glasmuseum „Die gläserne Burg“ S. 6

Heimatismuseum Ebreichsdorf im ehem. Bahnhof Unterwaltersdorf S. 6

Echsenbach

Schnaps-Glas-Museum Echsenbach S. 48

Eckartsau

Barockjagdschloss Eckartsau S. 9

Edelhof

Schulmuseum Edelhof S. 48

Edlitz

Dokumentation Wehrkirchenstraße S. 33

Egelsee

Motorrad-Museum Krems-Egelsee S. 24

Eggenburg

aÖ Iss Dialekt – Mühlenmuseum und Schauölmühle S. 17

ARTGalerie Eggenburg S. 17

Krahuletz-Museum S. 18

Museum des Privilegierten uniformierten Bürgerkorps Eggenburg – Kanzlerturm-Museum S. 18

Nostalgiewelt Eggenburg S. 18

Rebsortenpfad Kellergasse

Stoitzendorf S. 18

Redemptoristenkloster S. 18

Schau „Zum Gedenken an

Bruder Baptist Stöger“ S. 19

Ziegelmuseum Eggenburg S. 19

Eggendorf

Heimatismuseum Eggendorf S. 45

Eichgraben

Wienerwaldmuseum Eichgraben S. 41

Elsarn

Freilichtmuseum „Germanisches Gehöft“ S. 21

Emmersdorf

Heimatismuseum „Gramurigwölb“ S. 26

Engelhartstetten

Museum Kreiner, „Pollaschak-Haus“ S. 10

Pflanzenwerkstatt Grafenweiden S. 11

Schloss Niederweiden im Marchfeld S. 11

Erlauf

ERLAUF ERINNERT. Museum der Friedensgemeinde Erlauf S. 26

Ernstbrunn

Archäologiepark Oberleiserberg S. 19

Heimatismuseum Ernstbrunn S. 19

Schau- und Informationsraum Ernstbrunn des „Naturparks

Leiser Berge“ S. 20

Wildpark Ernstbrunn S. 20

F**Falkenstein bei Poysdorf**

Burgruine Falkenstein mit Täufergewölb S. 28

Felling

Perlmuttermanufaktur Felling S. 16

Fels am Wagram

Heimatismuseum Fels am Wagram S. 41

Fischamend

Feuerwehrmuseum S. 8

Fischamender Museum für

Luftfahrt und Zeitgeschichte S. 8

Heimatismuseum Fischamend S. 8

Museum der Photographie S. 8

Frankenfels

Bergbauernmuseum Hausstein S. 39

Franzenreith

Hausmühle S. 35

Fratres

Museum Humanum S. 43

Freiland

Feld- und Industriebahnmuseum Freiland (FIM) S. 25

Frohsdorf

Privates Feuerwehrmuseum Frohsdorf S. 46

Furth bei Göttweig

Benediktinerstift Göttweig –

Museum im Kaisertrakt S. 21

Themenweg Löss und Wein – Furth S. 23

G**Gaaden**

Gaadner Heimatismuseum S. 31

Gablitz

Feuerwehrmuseum Gablitz S. 39

Heimatismuseum Gablitz S. 39

Gaming

Höhenrundweg um die Kartause Gaming S. 35

Holzkleinmuseum Trübenbach S. 35

Museum der Kartause Gaming S. 37

Schauvitrienen im Arkadengang des Rathauses Gaming S. 37

Gars am Kamp

Ausgrabungen Schanzberg in Gars Thunau [S. 17](#)

Feuerwehrmuseum Gars am Kamp [S. 17](#)

Kunstraum Buchberg [S. 18](#)

Zeitbrücke-Museum mit Franz von Suppé-Gedenkstätte

und dem 1. Österreichischen Handelsmuseum, Gars am Kamp [S. 19](#)

Geras

Naturpark Geras –

Fledermauslehrpfad [S. 18](#)

Privatmuseum Silberbauer [S. 18](#)

Sammlungen des

Prämonstratenser-

Chorherrenstiftes Geras [S. 18](#)

Gföhl

Bauernhofmuseum Gföhleramt [S. 21](#)

Gloggnitz

Brot- und Mühlen-Lehrmuseum in Gloggnitz [S. 33](#)

Dr. Karl Renner-Museum für Zeitgeschichte [S. 33](#)

Gmünd

Glas- und Steinmuseum [S. 12](#)

Naturpark Blockheide [S. 13](#)

Schaumuseum – Alte Schmiede Gmünd [S. 14](#)

Stadtmuseum Gmünd [S. 14](#)

Golling an der Erlauf

Dokumentationszentrum Prof.

Sepp Mayrhuber [S. 26](#)

Hitiag- und Heimatmuseum [S. 27](#)

Gösing am Wagram

Erdställe im Heiss'n Haus [S. 41](#)

Göstling an der Ybbs

„Auf dem Holzweg“ –

Erlebniswelt Mendlingtal [S. 35](#)

Bauernhausmuseum „Ablaß“ [S. 35](#)

Göttweig

Benediktinerstift Göttweig –

Museum im Kaisertrakt [S. 21](#)

Götzendorf an der Leitha

Museum Internationale Einsätze [S. 8](#)

Grabern

Lapidarium und Romanische Kirche [S. 16](#)

Traktorenmuseum Windpassing [S. 17](#)

Grafenberg

Eisenbahn- und Heimatmuseum Grafenberg [S. 17](#)

Grafenegg

Schloss Grafenegg [S. 23](#)

Grafenschlag

klemuwa – das kleinste Museum des Waldviertels [S. 47](#)

Grafenwörth

Heimatmuseum Grafenwörth [S. 41](#)

Gramatneusiedl/Himberg

Museum Marienthal [S. 9](#)

Oldtimermuseum

Gramatneusiedl [S. 9](#)

Greillenstein

Renaissanceschloss

Greillenstein [S. 18](#)

Gresten

Proviand Eisen Museum [S. 37](#)

Großengersdorf

Museum für Dorfkultur [S. 29](#)

Groß-Enzersdorf

Heimatmuseum Groß-Enzersdorf [S. 10](#)

Groß Gerungs

Hypolzmühle [S. 47](#)

Kraftarena Groß Gerungs [S. 48](#)

Großharras

Dorfmuseum Zwingendorf [S. 28](#)

Joslowitzer Heimatstube [S. 29](#)

Großhofen

Privatmuseum Autoklinik Müller [S. 11](#)

Großkrut

Erdstallanlagen am Kapellenberg

Althöflein [S. 28](#)

Kellermuseum „Das Preßhaus“ [S. 29](#)

Großriedenthal

Museum der einfachen Dinge [S. 42](#)

Großrußbach

Ziegel im Weinviertel [S. 20](#)

Großschönau

Heimatmuseum Großschönau [S. 13](#)

Kunst & Kultur

Erlebniswanderweg

Großschönau [S. 13](#)

Sonnenwelt Großschönau [S. 14](#)

Wünschelrutenweg

Großschönau [S. 14](#)

Groß-Siegharts

Kaiser Franz Josef-Museum [S. 43](#)

Lebendes Textilmuseum [S. 43](#)

Sakralmuseum [S. 43](#)

Großweikersdorf

Ignaz Joseph Pleyel Museum [S. 41](#)

Weinbau- und Dorfmuseum Wiesendorf [S. 42](#)

Großwiesendorf

Weinbau- und Dorfmuseum Wiesendorf [S. 42](#)

Grünbach am Schneeberg

Bergbaumuseum Grünbach [S. 32](#)

Gschwendt

Gschichtl-Museum [S. 47](#)

Gugging

museum gugging [S. 42](#)

Gumpoldskirchen

Bergerhaus – Weinbaumuseum [S. 30](#)

Feuerwehrmuseum

Gumpoldskirchen [S. 31](#)

Guntramsdorf

Heimatmuseum Guntramsdorf Ernst Wurth [S. 31](#)

Museum Walzengravieranstalt Guntramsdorf [S. 32](#)

Gutenbrunn

Truckerhaus [S. 48](#)

Gutenstein

Ferdinand Raimund-Museum u. Gedenkstätte [S. 45](#)

Feuerwehrmuseum Gutenstein [S. 45](#)

Waldbauernmuseum Gutenstein [S. 46](#)

H**Haag**

Feuerwehrmuseum Haag [S. 4](#)

Mostviertelmuseum

„mostMUSIK“ Haag [S. 4](#)

NÖ Freilichtmuseum Haag [S. 4](#)

Hadersdorf am Kamp

Ausstellungshaus Spoerri [S. 21](#)

Heimatmuseum Hadersdorf am Kamp [S. 22](#)

Weinbau- und Landwirtschaftsmuseum im Preßhaus [S. 23](#)

Hadres

Pulkautaler Weinbaumuseum [S. 16](#)

Hafnerbach

Bauernmuseum Hafnerbach [S. 39](#)

Yellowpoint Nähmaschinen-Museum NÖ [S. 41](#)

Hagendorf

Dorfmuseum Hagendorf [S. 28](#)

Drechsler Museum [S. 28](#)

Hainburg an der Donau

Stadtmuseum Wienertor [S. 9](#)

Hainfeld

Hainfeld Museum [S. 25](#)

Museum Historischer Bierkrüge (MHB) S. 25

Haitzendorf

Schloss Grafenegg S. 23

Hameten

Hametner Bauernmuseum S. 39

Hardegg

Burg Hardegg (Maximilian von Mexiko-Museum u.

Waffensammlung) S. 15

Burgruine Feste Kaja S. 15

Guckkasten Museum S. 15

kultur.punkt hardegg S. 15

Nationalpark Thayatal –

Nationalparkhaus S. 16

Perlmuttermanufaktur Felling S. 16

Schloss Ruegers (Barockschloss Riegersburg) S. 16

Hauskirchen

„Erdäpfelmuseum“ –

Landwirtschaftliches Museum S. 9

Hausleiten

Erlebnisweg „Kultur verbindet“ S. 19

Heidenreichstein

Atelier – Galerie Zeh mit Franz-Zeh Museum S. 12

Burgmuseum Heidenreichstein S. 12

Haus des Moores &

Heimatmuseum S. 13

Käsemacherwelt

Heidenreichstein S. 13

Museumsbahnhof

Heidenreichstein - Altnagelberg

S. 13

Naturpark „Heidenreichsteiner

Moor“ mit Wald- und

Moorlehrpfad S. 13

Heiligenkreuz bei Baden

Zisterzienserabtei Stift

Heiligenkreuz S. 7

Hernstein

Pecherlehrpfad Hernstein S. 7

Pechermuseum Hernstein S. 7

Herrnbaumgarten

Erstes Österreichisches

Küchenmuseum S. 28

Greisslermuseum

Herrnbaumgarten S. 29

Nonseum S. 30

Herzogenburg

Schloss Heiligenkreuz-

Gutenbrunn S. 40

Stift Herzogenburg S. 40

Hinterbrühl

Schaubergwerk „Seegrotte“ –

Hinterbrühl S. 32

Hirschwang

Höllentalbahn,

Museumseisenbahn

Payerbach – Hirschwang,

Schmalspurbahnmuseum S. 33

Hochreit

Bauernhausmuseum „Ablaß“ S. 35

Hochwolkersdorf

Gedenkraum 1945 S. 45

Höflein

Limeshalle Höflein S. 8

Weinlehrpfad und Schaukeller S. 9

Höflein an der Hohen Wand

Erlebnisweg „Mit allen Sinnen genießen“ S. 33

Hofstetten

Bahnhofsmuseum Hofstetten-Grünau S. 39

Feuerwehrsammlung Hofstetten S. 39

Hohenau an der March

Museum Hohenau an der March. Ortsgeschichte – Oskar Sima –

Eisenbahn S. 10

Hohenruppersdorf

Hohenruppersdorfer Erlebnis-Weingartl S. 10

Hohenwarth-Mühlbach am Manhartsberg

Joseph Misson-Haus S. 15

Hohe Wand

Alpin- und Heimatmuseum Hohe Wand S. 45

Dorfmuseum Maiersdorf S. 45

Kohlröserlhaus auf der Hohen

Wand S. 46

Hollabrunn

Auf den Spuren der Kellerkatze S. 14

Galerie grenzART S. 15

Radiomuseum S. 16

Stadtmuseum „Alte Hofmühle“ S. 16

Hollenstein an der Ybbs

Hollensteiner Sagenweg S. 4

Lebendes Webereimuseum

Unterleiten S. 4

Treffengut Hammer S. 5

Wentsteinhammer S. 5

Hölles

Pecherlehrpfad Hölles S. 46

Horn

kunst.RAUM the.ke S. 18

Kunstverein Horn S. 18

Museum Horn S. 18

I

Imbach

Pfarrmuseum Imbach S. 22

Immendorf

Kreisgrabenanlage Immendorf S. 15

Inzersdorf

Heimatmuseum Inzersdorf S. 39

Irfritz-Messern

Zieglmuseum S. 19

J

Jaidhof

Heimatmuseum „Altes Eishaus“ Jaidhof S. 21

Jedenspeigen

Schloss Jedenspeigen S. 11

Vivat Vinum – Weinmuseum am Kellerberg S. 12

Jetzelsdorf

Ziegelsammlung und Weinbaumuseum Jetzelsdorf S. 17

K

Kaiserbrunn

Naturlehrpfad Kaiserbrunn S. 34

Wasserleitungsmuseum

Kaiserbrunn S. 34

Kalladorf

Bauernmuseum Kalladorf S. 14

Kapelln

Erlebnisweg zum Mittelpunkt von Niederösterreich S. 39

Karlstein an der Thaya

Kräuterpfarrer-Weidinger-

Zentrum S. 43

Uhrenmuseum S. 44

Karlstetten

Oldtimer Museum - Karlstetten S. 40

Karlstift

Holzhammer- und Holztriftmuseum mit Holzleherschau S. 13

Katzelsdorf

Zinnfigurenwelt Katzelsdorf S. 46

Kaumberg

Heimatmuseum Kaumberg S. 25

Kautzen

Lebendes Heimatmuseum Kautzen S. 43

Kematen an der Ybbs S. 4

Heimatmuseum Kematen S. 4
Kornkreismuseum S. 4

Ketzelsdorf

Museum Ketzelsdorfer
Milchkammer S. 29

Kienberg

Nostalgiebahn Ybbsthalbahn
Bergstrecke Kienberg – Lunz
am See – Göstling an der Ybbs,
„Ötscherland-Express“ S. 37

Kierling

Franz Kafka-Gedenkraum S. 41
Museum Kierling S. 42

Kirchbach

Freilichtmuseum Brettersäge
Kirchbach S. 47
Grafik-Kabinett Erich Steininger
S. 47

Kirchberg am Walde

Robert Hamerling-Museum S. 13

Kirchberg am Wechsel

Erlebnismühle Molzbachhof-
Mühle S. 33
Hermannshöhle Kirchberg am
Wechsel – Schaumraum S. 33
Ludwig Wittgenstein –
Wirklichkeit und Mythos S. 34

Kirchberg an der Pielach

Modellbahnmuseum
Mariazellerbahn S. 40

Kirchschlag

Whisky-Erlebniswelt, Destillerie
Haider S. 48

Kirchschlag in der Buckligen Welt

Stadtmuseum Kirchschlag S. 46

Kirchstetten

Galerie M – die kleine feine
Galerie für zeitgenössische
Kunst im Wienerwald S. 39
Josef Weinheber Museum S. 40
W.H. Auden-Gedenkstätte S. 40

Kirchstetten (Weinviertel)

Schloss Kirchstetten S. 30

Klausen-Leopoldsdorf

Holztrift- und Forstmuseum
Schöpfklause S. 6

Kleinhaugsdorf/Chvalovice – Hatě (CZ)

Terra Technica – Jukebox & Pin-
ball – Time Travel Museum S. 17

Kleinwetzdorf

Heldenberg – Radetzky-Gedenk-
stätte und Steinzeitdorf S. 15
Oldtimermuseum Koller S. 16

Klosterneuburg

Archäologische Gedenkstätte St.
Martin S. 41
Au-Erlebnisweg Klosterneuburg
S. 41
Künstlerbund Klosterneuburg
S. 42
museum gugging S. 42
Museum Kierling S. 42
Stadtmuseum Klosterneuburg
S. 42
Stift Klosterneuburg S. 42

Korneuburg

HE-LO Szenarium Puppen-
Theater und Museum S. 19
Präsentationsraum des
Stadtarchivs Korneuburg S. 20
Stadtmuseum Korneuburg S. 20

Kottes-Purk

Geologisch-lagerstättenkund-
licher Lehrpfad, „Da Stoanige
Weg“ S. 47
Gschichtl-Museum S. 47

Kottingbrunn

Schlossmuseum Kottingbrunn
im Wasserschloss S. 7

Krems an der Donau

Artothek S. 23
Beethovenhaus –
Erinnerungsräume S. 23
Bergwerkgedenkweg S. 23
Ernst Krenek Forum S. 23
Forum Frohner S. 23
Galerie Göttlicher S. 24
Galerie Stadtpark Krems S. 24
Gozzoburg Krems S. 24
Karikaturmuseum Krems S. 24
Kremstaler Hauerhof, Sammlung
Doppler S. 24
Kunsthalle Krems S. 24
Landesgalerie Niederösterreich –
Kunstmuseum Krems S. 24
Motorrad-Museum Krems-
Egelsee S. 24
museumkrems S. 24
Schreibmaschinenmuseum
Krems an der Donau S. 24
Susanne Wenger Foundation S. 24
Weinerlebnis „SANDGRUBE 13
wein.sinn“ S. 24

Kritzendorf

Dorfmuseum Kritzendorf S. 41
Themenwege Kritzendorf S. 42

Kronberg

Himmelkeller, Hermann Bauch
Museum S. 29

Krumau

Hammerschmiede Krumau S. 21

Krumbach

Museumsdorf Krumbach S. 46

Küb

Historisches Postamt Küb S. 33

L**Laa an der Thaya**

Kutschmuseum Laa an der
Thaya S. 29
Südmährisches Heimatmuseum
Thayaland S. 30

Lackenhof

Museum altes Handwerk neu
gelebt S. 37

Langau

Freizeitmuseum Langau –
gestern, heute, morgen S. 17

Langenlois

1. Europäisches
Dachdeckermuseum – „Fritz und
Rupert Hatschek-Museum“ S. 20
Bildstockwanderweg
Gobelsburg S. 21
Heimatmuseum der Stadt
Langenlois S. 22
LOISIUM WeinErlebnisWelt &
Vinothek S. 22
Phönixhalle Langenlois S. 22
Privatmuseum Mineralien –
Fossilien - Bergbau S. 22
STADTWEG Langenlois S. 23
WEINWEG Langenlois S. 23

Langenrohr

Josef-Reither-Museum S. 42

Langenzersdorf

Langenzersdorf Museum S. 20

Langschlag

„Biermuseum“ Langschlag S. 46
Eisenbahnmuseum –
Langschlag S. 47
Kaufmannsmuseum Fraberger
S. 47

Langzenkirchen

Bauernmuseum Lanzenkirchen
S. 45

Laxenburg

kulturreffpunkt laxenburg und
laxenburger heimatarchiv S. 31
Museum der Freiwilligen
Feuerwehr Laxenburg S. 31
Museum Franzensburg S. 31
Museum Laxenburg S. 32

Leiben

Landtechnik Museum Schloss
Leiben S. 27

Leobendorf

Burg Kreuzenstein S. 19
Dampf- und Dieselgarage S. 19

Leobersdorf

LEUM – Lichtmuseum
Leobersdorf S. 7

Leopoldsdorf im Marchfeld

Dampfmaschinenmuseum
Breitstetten S. 9
Heimatismuseum Leopoldsdorf im
Marchfeld S. 10
Österreichisches Spiele Museum
S. 11

Lichtenau im Waldviertel

Flippermuseum Lichtenau e.
U. S. 21
Freilichtmuseum Künstlergarten
S. 21
Museum Lichtenau „Der Bauer
als Selbstversorger“ S. 22

Lichtenwörth

Museum in der Hofermühle S. 46
Nadelburgmuseum S. 46

Lilienfeld

Bezirksheimatismuseum Lilienfeld
mit FIS Zdarsky-Skimuseum S. 25
„Zdarsky-Stüberl“ S. 25
Zisterzienserstift Lilienfeld S. 25

Litschau

Heimatismuseum Litschau S. 13
Johann Hörmann-
Strickereimuseum Litschau S. 13
Pfarrmuseum Litschau S. 13

Loich

Heimatismuseum Loich S. 40

Loimersdorf

Museum Kreiner, „Pollaschak-
Haus“ S. 10

Loosdorf (Bez. Melk)

Museum im Alten Eiskeller S. 27

Loosdorf (Bez. Mistelbach)

Kulturhaus Winkelau S. 29
Schlossmuseum Loosdorf S. 30

Lunz am See

Hammerherrenmuseum S. 35
Handarbeitsmuseum S. 35

M**Maissau**

Amethyst Welt Maissau S. 14
Gottfried von Einem Haus S. 15

Mank

Heimatismuseum der Stadt Mank
S. 26

**Mannersdorf am
Leithagebirge**

„BAXA“ Kalkofen- und
Steinabbaumuseum S. 8
Edmund Adler-Galerie S. 8

Lafarge Werksmuseum S. 8
Museum Mannersdorf am
Leithagebirge-Stadtmuseum
S. 8

Marchegg

Heimatismuseum Marchegg S. 10
Schloss Marchegg/
Storchenhaus S. 11

Maria-Anzbach

Goldammer Museum S. 39

Maria Dreieichen

Schatzkammer der Wallfahrts-
kirche Maria Dreieichen S. 19

Maria Enzersdorf

Burgmuseum Burg Liechtenstein
S. 31
Feuerwehrmuseum Maria
Enzersdorf S. 31

Maria Gugging

museum gugging S. 42

Maria Laach am Jauerling

Kraftweg Maria Laach S. 22
Märchenland in der Wachau S. 22
Mineralienausstellung Aussichts-
warte Jauerling mit Lehrpfad
Geologie und Sträucher S. 22

Maria Langegg

Wallfahrtsmuseum Maria
Langegg S. 23

Maria Taferl

Mechanische Krippe Maria
Taferl S. 27
Schatzkammer der Wallfahrts-
basilika Maria Taferl S. 27

Markgrafneusiedl

Historisch-Archäologisches
Museum Markgrafneusiedl
(HISTA) S. 10

Markt Piesting

Heimatismuseum Markt Piesting
S. 45
Heimatismuseum „Scherrerrwirt“
S. 45

Matzendorf-Hölles

Pecherlehrpfad Hölles S. 46

Mauerbach

Heimatismuseum Mauerbach S. 40
Kartause Mauerbach –
Restaurierwerkstätten des
Bundesdenkmalamtes S. 40
Kochbuchsammlung S. 40

Mautern

Römermuseum Mautern-
Favianis-St. Severin S. 22
Themenweg Natur und Stein –
Mautern S. 23
Wachauer Goldhauben- und
Trachtenmuseum S. 23

Mayerling

Karmel Mayerling S. 6

Melk

Benediktinerstift Melk –
Stiftssammlungen S. 26
Dauerausstellung in der
Gedenkstätte des ehemaligen
Konzentrationslagers Melk S. 26
Rathausgalerie Melk S. 27
Stadtmuseum Melk S. 28

Merkersdorf

Burgruine Feste Kaja S. 15
Nationalpark Thayatal –
Nationalparkhaus S. 16

Michelbach

Bauern- und Handwerksmuseum
S. 39

Michelhausen

Heimatismuseum Michelhausen
S. 41
Leopold Figl-Museum S. 42

Michelstetten

Michelstettner Schule S. 29

Miesenbach

Gauermann Museum S. 45

Missingdorf

1. Niederösterreichisches
Schnapsbrennerei-Museum S. 17

Mistelbach

Barockschloß Mistelbach S. 28
MAMUZ Museum Mistelbach
S. 29
Nitsch Museum Mistelbach S. 29

Mödling

Albert-Drach-Gedenkstätte S. 30
Beethoven-Gedenkstätte S. 30
Essinger-Haus S. 31
Mödlinger
Stadtverkehrsmuseum S. 31
Museum Mödling –
Thonetschloß S. 32
Puppen und Spielzeug Museum
S. 32
Schönberg-Haus in Mödling S. 32
Stadtgalerie Mödling S. 32
Volkskundemuseum Mödling
mit Hausgärtlein (Schaugarten)
S. 32

Mönichkirchen

Modellpark „Erzherzog Johann“
S. 34
Privatsammlung Heinz Lang –
„Brettlbar“ Lang S. 34

Moorbad Harbach

Garten der Menschenrechte S. 12
KRISTALLIUM glas.erleben. S. 13
Märchenhaus Harbach-
Nebelstein S. 13

Mühlbach am Manhartsberg

Joseph Misson-Haus S. 15

Mühdorf

Bäckereimuseum Mühdorf S. 21

Muthmannsdorf

„Kleinstes SAURIERMUSEUM der Welt“ S. 45

N**Nabegg**

Heimatmuseum im Nadlingerhof S. 4

Nagelberg

Schauglashütte mit Museum – Glasstudio und Waldglashütte Kurt und Roland Zalto S. 14

Naßwald

Hubmer-Gedächtnisstätte Naßwald S. 33

Neudegg

Sammlung Mehofer und Galerie S. 42

Neudorf bei Staatz

Schloss Kirchstetten S. 30

Neuhofen an der Ybbs

Museum Ostarrichi – Entdecke Österreich S. 4

Neulengbach

Egon Schiele Neulengbach S. 39

Egon Schiele Rundweg S. 39

Galerie am Lieglweg S. 39

MUSEUM Region Neulengbach S. 40

TANK 203.3040.AT –

GrafZyxFoundation S. 40

Neumarkt an der Ybbs

Schul- und Heimatmuseum Neumarkt an der Ybbs S. 27

Neunkirchen

Städtisches Museum S. 34

Neupölla

1. Österr. Museum für

Alltagsgeschichte und Kulturhof Neupölla S. 46

Neuruppersdorf

Uhrenmuseum S. 30

Neusiedl an der Zaya

Erdölmuseum Neusiedl an der Zaya S. 10

Neustadt an der Donau S. 4

Heimatmuseum im Nadlingerhof S. 4

Niederabsdorf

Heimatmuseum Niederabsdorf EUSEUM S. 10

Niederleis

Heimatmuseum Niederleis S. 29

Schlossmuseum Niederleis S. 30

Niedersulz

Sakralsammlung Josef Geissler S. 11

Südmährerhof S. 12

Weinviertler Museumsdorf

Niedersulz S. 12

Nussdorf ob der Traisen

Urzeitmuseum Nussdorf-

Traisental S. 40

O**Oberdürnbach**

Gottfried von Einem Haus S. 15

Ober-Grafendorf

Drogerie-Museum in der „World of STYX“ S. 39

Oberndorf

Mineralienausstellung Aussichtswarte Jauerling mit Lehrpfad Geologie und Sträucher S. 22

Oberndorf an der Melk

Kinderbuchhaus im Schneiderhäusl S. 37

Obernholz

Fossilienchauraum Obernholz S. 21

Obersiebenbrunn

Schloss Obersiebenbrunn, Koptisches Museum S. 11

Oberwaltersdorf

Museum Oberwaltersdorf mit Broncia Koller-Archiv S. 7

Oberwölbling

1. NÖ Fleischereimuseum S. 39

Orth an der Donau

museumORTH S. 11

Schiffmühle Orth an der Donau S. 11

schlossORTH Nationalpark-Zentrum S. 11

Ottenschlag

1. österreichisches Mohnmuseum S. 47

180er KIKKER – Traktorenmuseum der anderen Art S. 47

Privat-Museum

„Mineralienzimmer“ S. 48

P**Palterndorf**

Wehrturm Palterndorf-Dobermannsdorf S. 12

Paudorf

Abt Johannes Dizent Museum S. 20

Wilhelm Kiendl-Museum

„Schauplatz Evangelimann“ S. 23

Payerbach

k & k Dorfmuseum S. 34

Museumpark am Bahnhof

Payerbach S. 34

Schaubergwerk Grillenberg S. 34

Peigarten

Pulkautaler Bienenmuseum und -lehrpfad S. 16

Perchtoldsdorf

Deutschmeistermuseum S. 31

Feuerwehrmuseum

Perchtoldsdorf S. 31

Franz Schmidt-Gedenkstätte S. 31

Hugo Wolf-Museum und

Gedenkstätte S. 31

Ortsgeschichtliches Museum

Perchtoldsdorf S. 32

Türkenmuseum „Die Osmanen in Niederösterreich“ S. 32

Pernersdorf

Dorfmuseum Pernersdorf S. 15

Pulkautaler Bienenmuseum und -lehrpfad S. 16

Pernitz

Biedermeier Erlebnisweg

Piestingtal S. 45

Perschling

Heimatmuseum der Gemeinde

Perschling – Perschlingtaler

Heimatmuseum S. 39

Landwirtschaftsmuseum

Buchinger S. 40

Persenbeug

Heimatmuseum Persenbeug S. 27

Petronell-Carnuntum

Museum Petronell-Carnuntum

Auxiliarkastell S. 9

Römerstadt Carnuntum/

Römisches Stadtviertel S. 9

Petzenkirchen

Haubiversum S. 26

Pfaffstätten

Heimatmuseum Pfaffstätten S. 6

Pillichsdorf

Turmmuseum Pillichsdorf S. 30

Pitten

Museum „Zeitsprünge im Land der 1000 Hügel“ S. 34

Plankenstein

Museum Burg Plankenstein S. 27

Platt

Steinzeitkeller-Museum S. 16

Pöchlarn

Erstes Österreichisches Tischler-Museum S. 26
Oskar Kokoschka-Dokumentationszentrum S. 27
Stadtmuseum Arelope - Bechelaren - Pöchlarn S. 28

Pöggstall

Franz Traunfellner-Dokumentation S. 26
Museum für Rechtsgeschichte S. 27

Pölla

1. Österr. Museum für Alltagsgeschichte und Kulturhof Neupölla S. 46
Waldlehrpfad „Anima Florae“ am Schauensteinweg S. 48

Pottendorf

Heimatmuseum Rother Hof S. 6

Poysdorf

Computermuseum Poysdorf S. 28
Heimatmuseum in der alten Schule S. 29
Maria von Ohmeyer – Open Air Galerie S. 29
Museum Ketzelsdorfer Milchammer S. 29
Oldtimer-Museum Poysdorf S. 30
Österr. Nostalq. Schnapsbrennerei-Lehrpfad S. 30
Sektwelt S. 30
Toni's Privat-Museum S. 30
Vino Versum Poysdorf S. 30

Prellenkirchen

Weinbaumuseum Prellenkirchen S. 9

Pressbaum

Heimatmuseum Pressbaum S. 40

Prigglitz

Galerie Gut Gasteil S. 33

Primmersdorf

Schüttkasten Schloss Primmersdorf/Thaya S. 43

Prinzendorf

„Erdäpfelmuseum“ – Landwirtschaftliches Museum S. 9

Prottes

Erdöl-Erdgas-Lehrpfad Prottes S. 10

Puchberg am Schneeberg

Eisenbahnmuseum S. 33
Galerie VOKA S. 33
Oldtimermuseum Hausberger S. 34
Schneeberger Säge S. 34
Schneeberg-Museum S. 34

Puchenstuben

Gesteinslehrpfad Puchenstuben S. 35

Pulkau

Drechslermuseum S. 15
Heimatmuseum Pulkau S. 15

Purgstall an der Erlauf

„Weg des Friedens“ S. 35
Das Museum im Ledererhaus S. 35
Erlauftaler Feuerwehrmuseum S. 35

Purkersdorf

Stadtmuseum Purkersdorf S. 40
Wienerwaldhaus Purkersdorf S. 41

R**Raabs an der Thaya**

Dokumentation über Leben und Werk des Topographen Georg Matthäus Vischer (1628-1696) S. 43
Grenzlandmuseum S. 43
Ortsmuseum Weikertschlag S. 43
Ruine Kollmitz S. 43
Schloss Raabs S. 43
Schüttkasten Schloss Primmersdorf/Thaya S. 43

Rabensburg

Richard Simoncic-Museum S. 30

Rabenstein

Samowarsammlung im Steinschalerhof S. 40

Radlbrunn

Brandlhof S. 14

Rafings

Pfeifenmuseum Rafings S. 43

Raglitz

1. Raglitzer Dorfmuseum S. 32

Radegg

Hausmühle S. 35

Rappottenstein

Burg Rappottenstein S. 47
Dorfmuseum Roiten mit Hundertwasser-Dokumentation S. 47
Freilichtmuseum Brettersäge Kirchbach S. 47
Grafik-Kabinett Erich Steiningner S. 47

Raxendorf

Imkermuseum Heiligenblut S. 27

Rehberg

Kremstaler Hauerhof, Sammlung Doppler S. 24

Reichenau an der Rax

Alpengarten Raxalpe S. 32
Höllentalbahn, Museumseisenbahn Payerbach – Hirschwang, Schmalspurbahnmuseum S. 33
Naturlehrpfad Kaiserbrunn S. 34
Schloss Reichenau S. 34
Sigmond Freud-Gedenkstätte S. 34
Wasserleitungsmuseum Kaiserbrunn S. 34

Reidling

Hametner Bauernmuseum S. 39
Schloss Heiligenkreuz-Gutenbrunn S. 40

Reingers

Hanfmuseum S. 13
Heimatstube Reingers S. 13
Weg des 20. Jahrhunderts S. 14

Reinsberg

Burgarena Reinsberg S. 35

Retz

Fahrradmuseum Retz, „S'Fahrrad im Schloss“ S. 15
Kunstraum Retz S. 16
Museum Retz und Südmährische Galerie S. 16
Reblaus Express S. 16
Retzer Erlebniskeller S. 16
Windmühle Retz S. 17

Riegersburg

Schloss Ruegers (Barockschloss Riegersburg) S. 16

Ringelsdorf-Niederabsdorf

Heimatmuseum Niederabsdorf EUSEUM S. 10

Roggenreith

Whisky-Erlebniswelt, Destillerie Haider S. 48

Rohrau

Joseph Haydn-Gedenkstätte Rohrau an der Leitha - Haydn Geburtshaus S. 8
Schloss Rohrau, Graf Harrach'sche Familiensammlung S. 9

Röhrenbach

Renaissanceschloss Greillenstein S. 18

Roiten

Dorfmuseum Roiten mit Hundertwasser-Dokumentation S. 47

Röschitz

Röschitzer Raritäten Privatmuseum S. 18

Rosenau am Sonntagberg

Militärgeschichtliches Museum 1914-1945-1990 S. 4

Schatzkammer der Wallfahrtsbasilika Sonntagberg S. 5

Rosenau Schloss

Österreichisches Freimaurermuseum im Schloss Rosenau S. 48

Rosenburg-Mold

Renaissanceschloss Rosenberg S. 18

Schatzkammer der Wallfahrtskirche Maria Dreieichen S. 19

Ruppersthal

Ignaz Joseph Pleyel Museum S. 41

Ruprechtshofen

Benedict Randhartinger Museum S. 25
Flipper- und Musikboxensammlung „Pindigiland“ S. 26
Mostviertler Eisenbahnmuseum S. 27

Rust

Leopold Figl-Museum S. 42

S

Sallingberg

Mohnerlebnisgarten und Mohnlehrpfad Armschlag S. 48
Mohnmühlensammlung beim Mohnwirt S. 48

Sasendorf

Yellowpoint Nähmaschinen-Museum NÖ S. 41

Schallaburg

Schallaburg S. 27

Scharndorf

Kinderwagenmuseum S. 8

Scheibbs

Heimatomuseum im Rathaus Scheibbs S. 35
Keramikmuseum Scheibbs (Sammlung Hottenroth) S. 35
SchützenScheibenScheibbs S. 37

Scheiblingkirchen-Thernberg

Erzherzog Johann-Dokumentation S. 33

Scheutz bei Lichtenau im Waldviertel

Brauhaus Museum S. 21

Schiltern

ARCHE NOAH Schaugarten S. 20
GARTENWEG Schiltern S. 21
Historischer Schauraum Schiltern S. 22
Modellbahnwelt Schiltern S. 22

Schlosshof

Schloss Hof S. 11

Schollach

Schallaburg S. 27

Schönau an der Triesting

Heimatomuseum Schönau an der Triesting S. 6

Schönbach

Handwerksmuseum Schönbach S. 47
Kloster-Schul-Werkstätten Schönbach S. 47
Museum für Arbeits- und Zughunde S. 48
Wäschepflegemuseum Schönbach S. 48

Schönberg am Kamp

Alte Schmiede, Sommerfrische Museum S. 20
Naturpark Kamptal-Schönberg S. 22

Schönbühel-Aggsbach

Burgruine Aggsstein S. 26
Kartause Aggsbach – Kartäusermuseum S. 27
Mineralienzentrum Steinstadel u. Hammerschmiede Pehn S. 27

Schöngrabern

Lapidarium und Romanische Kirche S. 16

Schrattenberg

Schaumühle Schrattenberg S. 30

Schrems

Das Kunstmuseum Waldviertel S. 12
I.D.E.A Designcenter NÖ S. 13
Privatausstellung „Schätze der Vergangenheit“ S. 13
Stadtmuseum Schrems S. 14
UnterWasserReich, Naturpark Schrems S. 14

Schwarzau im Gebirge

Hubmer-Gedächtnisstätte Naßwald S. 33
„Museumsstadt“ – Volkskundliche Sammlung S. 32

Schwarzenau

Eisenbahnmuseum Schwarzenau S. 47

Schwarzenbach

Keltenpark Schwarzenbach S. 45

Schwechat

Eisenbahnmuseum S. 8

Schweigergers

Gemeindemuseum Schweigergers S. 47
Waldviertler Erdäpfelwelt Schweigergers S. 48

Seebenstein

Waldlehrpfad Seebenstein S. 34

Seefeld-Kadolz

Reichenmuseum S. 16

Seitenstetten

Naturlehrpfad Franzosenwald S. 4
Stift Seitenstetten S. 5
Via Rosa Themenweg S. 5

Semmering

Hochstraßenmuseum S. 33
Semmeringbahn-Museum S. 34
Welterbe Semmeringbahn (Ghega-Bahn) S. 34

Senftenberg

Pfarrmuseum Imbach S. 22

Sierndorf

Thomasch Keramik Museum Sierndorf S. 20

Sierndorf an der March

Urgeschichtssammlung und Heimatmuseum S. 12

Sigmundsherberg

1. Niederösterreichisches Schnapsbrennerei-Museum S. 17
Das Österreichische Motorradmuseum – Sammlung Ehn S. 17
Gedenkweg: Von der Gedenkschaft zum Frieden S. 17
Kraftfahrzeugmuseum Sigmundsherberg S. 17
Waldviertler Eisenbahnmuseum Sigmundsherberg S. 19

Sitzendorf an der Schmida

Fürstentitz-Keltenstadt Sandberg - Keltenausstellung S. 15
Themenweg Fürstentitz-Keltenstadt Sandberg S. 17

Sommerein

Maria Biljan-Bilger Ausstellungshalle S. 8

Sonnberg

Radiomuseum S. 16

Sonntagberg/Rosenau

Militärgeschichtliches Museum 1914-1945-1990 S. 4
Schatzkammer der Wallfahrtsbasilika Sonntagberg S. 5

Spillern

Feuerwehrmuseum Spillern S. 19

Spitz an der Donau

Gunther Philipp Museum S. 21
Historischer Kaufmannsladen S. 22
Schiffahrtsmuseum Spitz an der Donau S. 22

St. Aegydt am Neuwalde

Heimatmuseum St. Aegydt am Neuwalde [S. 25](#)

Holzschimmuseum St. Aegydt [S. 25](#)
Pfarrer Leos Pfeifenmuseum [S. 25](#)

St. Anton an der Jeßnitz

Ausstellung Hochbärneck [S. 35](#)
Die „Bruderlade“ in St. Anton an der Jeßnitz [S. 35](#)

Freilichtmuseum St. Anton an der Jeßnitz [S. 35](#)

St. Corona am Wechsel

Coronas Ameisenpfad [S. 33](#)

St. Georgen am Ybbsfelde

Puch Oldtimer Museum [S. 5](#)

St. Leonhard am Forst

Mostmuseum [S. 27](#)

St. Leonharder

Feuerwehrmuseum [S. 28](#)

St. Leonhard am Hornerwald

Lebendes Handwerksmuseum [S. 22](#)

St. Margarethen an der Sierning

Heimatmuseum St. Margarethen an der Sierning [S. 40](#)

St. Peter in der Au

Carl Zeller-Museum [S. 4](#)

Schloss St. Peter in der Au –

Viertelsgalerie des Landes NÖ [S. 5](#)

St. Pölten

art.room [S. 37](#)

Diözesanmuseum St. Pölten [S. 37](#)

Ehemalige Synagoge St. Pölten, Institut für jüdische Geschichte Österreichs [S. 37](#)

Galerie Maringer – Salon für Kunst und Kommunikation [S. 37](#)

Klangturm St. Pölten [S. 37](#)

KUNST:WERK [S. 37](#)

Landhausgalerie Ausstellungsbrücke [S. 37](#)

Mariazellerbahn [S. 38](#)

Museum Niederösterreich (Haus der Geschichte Niederösterreich, Haus der Natur) [S. 38](#)

Museum zur Geschichte der Arbeiterbewegung und Sozialdemokratie im Raum St. Pölten –

Museum im Hof [S. 38](#)

Niederösterreichische Landesbibliothek [S. 38](#)

Niederösterreichisches Landesarchiv [S. 38](#)

NÖ Dokumentationszentrum für

Moderne Kunst – Landesverband der NÖ Kunstvereine [S. 38](#)

NÖ Landtag Besucherzentrum

[S. 38](#)

Rathausgalerie St. Pölten [S. 38](#)

Stadtmuseum St. Pölten [S. 38](#)

St. Valentin

Geschichtliches Museum der Stadt St. Valentin [S. 4](#)

St. Veit an der Triesting

Archiv und Helmsammlung der FF St. Veit an der Triesting [S. 5](#)

Staatz-Kautendorf

Burgruine Staatz [S. 28](#)

Stein

Artothek [S. 23](#)

Ernst Krenek Forum [S. 23](#)

Forum Frohner [S. 23](#)

Galerie Göttlicher [S. 24](#)

Kunsthalle Krems [S. 24](#)

Steinabrüchl

Tatra & Oldtimer-Clubmuseum

Steinabrüchl [S. 46](#)

Steinabrunn

Christine & Rupert's Bike

Oldtimer Motorradmuseum [S. 19](#)

Christine & Rupert's

Generations-Schätze-Museum

[S. 19](#)

Stetten

Fossilienwelt [S. 19](#)

Stillfried

Museum für Ur- und

Frühgeschichte Stillfried [S. 10](#)

Stockerau

Bezirksmuseum Stockerau [S. 19](#)

Siegfried Marcus Automobilmuseum Stockerau [S. 20](#)

Turmmuseum Stockerau [S. 20](#)

Strasshof an der Nordbahn

Eisenbahnmuseum „Das

Heizhaus“ [S. 10](#)

Kulturhaus Strasshof a. d.

Nordbahn/Heimatmuseum [S. 10](#)

Straß im Straßertale

Bildstockwanderweg Straß [S. 21](#)

Fassbinderei- und Wein-

baumuseum [S. 21](#)

Feuerwehrmuseum Straß [S. 21](#)

Fossilien-schauraum Obernholz

[S. 21](#)

Freilichtmuseum „Germanisches

Gehöft“ [S. 21](#)

Stratzing

Eiszeitwanderweg [S. 21](#)

Strengberg

Nostalgiemuseum Drahtesel &

mehr [S. 5](#)

Sulz im Weinviertel

Sakralsammlung Josef Geissler

[S. 11](#)

Südmährerhof [S. 12](#)

Weinviertler Museumsdorf

Niedersulz [S. 12](#)

T**Tattendorf**

St. Laurent Weinwanderweg [S. 7](#)

Teesdorf

Franz Jonas-Gedenkraum [S. 6](#)

Heimatmuseum Teesdorf [S. 6](#)

Hermann Broch-Museum

Teesdorf [S. 6](#)

Ternitz

1. österr. Zündmaschinenmuseum [S. 32](#)

1. Raglitzer Dorfmuseum [S. 32](#)

Ternitzer Stahlstadtmuseum [S. 34](#)

Texing

Dr. Engelbert Dollfuß Museum [S. 26](#)

Museum Burg Plankenstein [S. 27](#)

Thaya

Ausgrabungen „Wüstungen Hard

und Kleinhard bei Thaya“ [S. 43](#)

Museum Thaya [S. 43](#)

Privates Waffenmuseum Resl,

Margit Resl [S. 43](#)

Trabenreith

Ziegelmuseum [S. 19](#)

Traisen

Voralpenvogelweg [S. 25](#)

Weltmeister-Fitnessweg [S. 25](#)

Traiskirchen

Baum- und Strauchlehrpfad im

Schlosspark Tribuswinkel [S. 5](#)

Franz Krollner Volks- und Schul-

sternwarte Traiskirchen [S. 6](#)

Literarischer Lehrpfad [S. 7](#)

Stadtmuseum Traiskirchen [S. 7](#)

Wiener Tramwaymuseum –

WTM-Museumsdepot

Traiskirchen [S. 7](#)

Traismauer

Krippenspiel-Museum [S. 40](#)

Römische und mittelalterliche

Ausgrabungen [S. 40](#)

Weinlehrpfad Traismauer [S. 40](#)

WIOG - Archiv u. Museum

der Wiener Internationalen

Operettengesellschaft [S. 41](#)

Trattenbach

Ludwig Wittgenstein UND

Trattenbach [S. 34](#)

Traunstein

Ausstellungszentrum Josef Elter [S. 47](#)

Tribuswinkel

Baum- und Strauchlehrpfad im Schlosspark Tribuswinkel **S. 5**
Literarischer Lehrpfad **S. 7**

Trübenbach

Holzknemtmuseum Trübenbach **S. 35**

Tulln

Egon Schiele Geburtshaus **S. 41**
Egon Schiele Museum **S. 41**
Egon Schiele-Weg – auf den Spuren der Kindheit des Künstlers **S. 41**
Österreichisches Zuckermuseum **S. 42**
Römermuseum Tulln **S. 42**

Türnitz

Feld- und Industriebahnmuseum Freiland (FIM) **S. 25**
Feuerwehrmuseum der Freiwilligen Feuerwehr Türnitz **S. 25**
K. u. K. Museum Türnitz **S. 25**

U**Ulmerfeld**

Schloss Ulmerfeld **S. 5**

Untergrub

Galerie Untergrub **S. 15**

Unterhöflein

Erlebnisweg „Mit allen Sinnen genießen“ **S. 33**

Unterretzbach

Eisenbahnmuseum Unterretzbach **S. 15**

Unterrohrbach

Dampf- und Dieselgarage **S. 19**

Unterwaltersdorf

Heimatmuseum Ebreichsdorf im ehem. Bahnhof **S. 6**

V**Vösendorf**

1. NÖ Krippenmuseum Vösendorf **S. 30**
Fahrradmuseum Schloss Vösendorf **S. 31**
Schlossmuseum Vösendorf und Peter Jordan-Gedenkraum **S. 32**

W**Waidhofen an der Thaya**

Altes Bürgerhaus Waidhofen an der Thaya **S. 43**
Silomuseum **S. 44**
Stadtmuseum Waidhofen an der Thaya **S. 44**
Waldviertler Webereimuseum **S. 44**

Waidhofen an der Ybbs

5-Elemente-Museum Waidhofen a/d Ybbs **S. 44**
raumimpuls – Stadtgalerie Waidhofen/Ybbs **S. 44**
Schaukraftwerk Schwellöd **S. 44**
Stadtturm Waidhofen/Ybbs **S. 44**
Themenwege im Natur- und Wildpark Buchenberg **S. 44**
Volkskundliche Sammlung Karl Piaty **S. 44**

Waldenstein

Wallfahrts- und Gemeindemuseum Waldenstein **S. 14**

Waldkirchen an der Thaya

Museum Humanum **S. 43**

Wallsee

Römermuseum Wallsee **S. 5**

Wegscheid am Kamp

Waldlehrpfad „Anima Florae“ am Schauensteinweg **S. 48**

Weidling

Ausstellungen und Archiv des Kulturvereins Weidling **S. 41**

Weigelsdorf

Glasmuseum „Die gläserne Burg“ **S. 6**

Weikersdorf

Steinfeldhof in Weikersdorf **S. 46**

Weikertschlag an der Thaya

Ortsmuseum Weikertschlag **S. 43**

Weinburg

Dorfmuseum Weinburg **S. 39**

Weissenbach an der Triesting

Triestingtaler Heimatmuseum **S. 7**

Weißkirchen an der Perschling

Heimatmuseum der Gemeinde Perschling – Perschlingtaler Heimatmuseum **S. 39**

Weißkirchen i. d. Wachau

Wachaumuseum Weißkirchen **S. 23**

Weiten

Planetenwanderweg Weiten **S. 27**
Sonnenuhren-Haus **S. 28**

Weitra

„Schauplatz Eiserner Vorhang“

S. 12
Braumuseum im Schloss Weitra **S. 12**
Museum Alte Textilfabrik **S. 13**
Schloss Weitra, Schlossmuseum **S. 14**

Wienerbruck

Holzknemtmuseum Trübenbach **S. 35**

Wiener Neudorf

eumigMuseum **S. 31**

Wiener Neustadt

Ausstellungskirche St. Peter an der Sperr **S. 44**
Folterzelle-Gedenkraum **S. 44**
Industrieviertel-Museum Wiener Neustadt **S. 44**
Josef Matthias Hauer-Gedenkraum **S. 44**
Privatmuseum „Feuerwaffen einst und jetzt“ im Reckturm in Wiener Neustadt **S. 44**
Stadtarchiv Wr. Neustadt **S. 44**
Stadtmuseum Wr. Neustadt **S. 45**
Stift Neukloster – Kunst- und Wunderkammer **S. 45**
Turmmuseum im Dom von Wiener Neustadt **S. 45**

Wieselburg

Braueriemuseum Wieselburg **S. 35**
Großmutter's Stübchen **S. 35**
Museum für Ur- und Frühgeschichte Wieselburg **S. 37**

Wiesmath

Museum am Bauernhof in der Buckligen Welt **S. 46**

Wietzen

Freilichtmuseum Künstlergarten **S. 21**

Wiidendürnbach

Uhrenmuseum **S. 30**

Wilfersdorf

Heimatmuseum Wilfersdorf **S. 29**
Lichtensteinmuseum Wilfersdorf **S. 29**

Wilfleinsdorf

Bauern- und Dorfmuseum Johann Öhlwerther Wilfleinsdorf **S. 8**

Wilhelmsburg

Schloss Kreisbach **S. 40**
Wilhelmsburger Geschirrmuseum **S. 41**

Willendorf in der Wachau

Venusium Willendorf **S. 23**

Windigsteig

Pfeifenmuseum Rafings S. 43

Windpassing

Traktorenmuseum Windpassing S. 17

Winzendorf-Muthmannsdorf

„Kleinstes SAURIERMUSEUM der Welt“ S. 45

Wöbling

1. NÖ Fleischereimuseum S. 39

Wolkersdorf im Weinviertel

Galerie forum-schlosswolkersdorf S. 28

Wöllersdorf-Steinabrückl

Museum „Das Dorf des Welan“ S. 46

Tatra & Oldtimer-Clubmuseum Steinabrückl S. 46

Wullersdorf

(Alt-) Wullersdorfer

Geschichte(n)Haus S. 14

Armenhaus/Cholera-Museum Wullersdorf S. 14

Bauernmuseum Kalladorf S. 14

Mittelalterliche Fluchtanlagen S. 16

Wullersdorfer Ziegelmuseum S. 17

Y**Ybbs an der Donau**

Atelier an der Donau S. 25

Besucherkraftwerk Ybbs-Persenbeug S. 26

Fahrradmuseum Ybbs/Donau S. 26

Stadtmuseum Ybbs/Donau S. 28

Strommuseum Ybbs S. 28

Ybbsitz

Fahrngruber Hammer

mit angeschlossenem

Köhleremuseum S. 4

FeRRUM „welt des eisens“ S. 4

Hammerwerk Eybl S. 4

Yspertal

Heimatismuseum Yspertal S. 27

Z**Zeiselmauer**

Römerrundgang – Römisches

Limeskastell Cannabiaca S. 42

Zellerndorf

Steinzeitkeller-Museum S. 16

Ziersdorf

Brandlhof S. 14

Jukebox – Salon –

Wurlitzermuseum S. 15

Ziegelstadl Ziersdorf S. 17

Zistersdorf

Puppen- und Teddymuseum S. 11

Stadtmuseum Zistersdorf S. 12

Znojmo/Znaim

Terra Technica – Jukebox & Pinball

– Time Travel Museum S. 17

Zogelsdorf

Das Biotop Zogelsdorfer

Baumkreis S. 17

Ordensmuseum, Heimat- und

Jagdmuseum S. 18

Steinmetzhaus Zogelsdorf S. 19

Zwentendorf

Heimatismuseum Zwentendorf

S. 41

Zwettl

Galerie Blaugelbezwettl S. 47

Museums-Lokalbahn Verein

Zwettl S. 48

Naturkundliche Sammlung

Schneider im Schulturm S. 48

Österreichisches Freimaurermuseum

im Schloss Rosenau S. 48

Stadtmuseum Zwettl S. 48

Stift Zwettl – Schatzkammer S. 48

Zwingendorf

Dorfmuseum Zwingendorf S. 28

Joslowitzer Heimattube S. 29

Naturschutzlehrpfad Zwingen-

dorfer Glaubersalzböden S. 29

Impressum

Herausgeber: Kultur.Region.Niederösterreich GmbH, 3452 Atzenbrugg, Schlossplatz 1, FN 179146 a, LG St. Pölten, Holdinggeschäftsführer: Prof. Dr. Edgar Niemecek (Sprecher), Prof.ⁱⁿ Dorothea Draxler, Martin Lammerhuber

Produktion: Museumsmanagement Niederösterreich GmbH, 3452 Atzenbrugg, Schlossplatz 1, FN 408383 p, LG St. Pölten, Geschäftsführerin Mag.^a Ulrike Vitovec

© Kultur.Region.Niederösterreich GmbH, Atzenbrugg 2018.

Redaktion: Mag.^a Barbara Kohl, Grafik: Mag.^a Nina Ober, Druck: Agensketterl, 3001 Mauerbach

Kontakt: Museumsmanagement Niederösterreich, 3100 St. Pölten, Neue Herrengasse 10/3,

T. 02742 90666 6116, M. office@noemuseen.at, www.noemuseen.at

Quelle: Museumsdatenbank des Museumsmanagement Niederösterreich; alle Angaben ohne Gewähr.

Alle in dieser Publikation verwendeten Begriffe, Personen- und Funktionsbezeichnungen beziehen sich ungeachtet ihrer grammatikalischen Form selbstverständlich in gleicher Weise auf Frauen und Männer.

Fotonachweis: Cover: Collage Nina Ober; Fotos: Klaus Prokop, sonntagberg.com, Peter Ableidinger, eumigMuseum, Mohndorf, alle anderen im Auftrag des Museumsmanagement Niederösterreich von der Fotografin Katrin Vogg oder von Mitarbeiterinnen.

Bilder bei den Museumseinträgen: © Stadtgemeinde Baden (S. 6 u. S. 7), Museum für Ur- und Frühgeschichte Stillfried (S. 10), museumORTH (S. 11), Grotensohn (S. 11), Museumsmanagement Niederösterreich, Foto: Katrin Vogg (S. 12, S. 23 u. S. 24), Museumsdorf Niedersulz (S. 12), Amethyst Welt Maissau (S. 14), Museum Retz – Förderverein (S. 16), Hollabrunner Museumsverein (S. 16), Terra Technica (S. 17), Museum Horn (S. 18), LEMU, Landessammlungen NÖ; Foto schultz+schultz (S. 20), Verein zur Förderung des Werkes von Daniel Spoerri (S. 21), Stift Melk, Foto: Brigitte Kobler (S. 26), Irmgard Linke-Traunfellner (S. 26), Erstes Österreichisches Küchenmuseum (S. 28), Dr. Karl Renner Museum (S. 33), Stadtmuseum St. Pölten (S. 38), awfoto/stock.adobe.com (S. 38 unten), Foto: Robert Wolf (S. 46 links) Zinnfigurenwelt Katzelsdorf (S. 46 rechts).

Redaktionsschluss der nächsten Ausgabe: 15. Jänner 2019



Bezirke

Amstetten (AM)
Baden (BN)
Bruck a. d. Leitha (BL)
Gänserndorf (GF)
Gmünd (GD)
Hollabrunn (HL)
Horn (HO)
Korneuburg (KO)

Krems-Land (KR)
Lilienfeld (LF)
Melk (ME)
Mistelbach (MI)
Mödling (MD)
Neunkirchen (NK)
Scheibbs (SB)
St. Pölten-Land (PL)
Tulln (TU)
Waidhofen a. d. Thaya (WT)

Wiener Neustadt-Land (WB)
Zwettl (ZT)

Statutarstädte

Krems (KS)
St. Pölten (P)
Waidhofen a. d. Ybbs (WY)
Wiener Neustadt (WN)



www.kulturregionnoe.at

volkskultur | niederösterreich

MUSIKSCHUL
management



no kreativ

museumsdorf niedersulz



museums
management

BhW Bildung
hat Wert.

Kultur
gemeinsam
leben.

KULTUR . REGION .
NIEDERÖSTERREICH

BADEN

ZENTRUM DER
MACHT

1917–1918

21.4.–4.11.2018

Kaiserhaus Baden

Hauptplatz 17

Dienstag – Sonntag &

Feiertage 10–18 Uhr



KULTUR
NIEDERÖSTERREICH

Baden
Land Baden



Schallaburg

17.3.–11.11.2018
SCHALLABURG

BYZANZ & DER WESTEN

1000
VERGESSENE
JAHRE

In Kooperation mit

Römisch-Germanisches
Zentralmuseum
Leibniz-Forschungsinstitut
für Archäologie

R | G | Z | M



Bezahlte Anzeige

HYPO NOE

NV

EVN

Erstfusions
Merkur Bank

VIA

ORF NO

NÖN

KULTUR
NIEDERÖSTERREICH



TEIL 1, 15.03. - 18.11.2018:

WARUM ISST DIE WELT, WIE SIE ISST?

AUS DER ERDE AUF DEN TELLER

SCHLOSS HOF: Schloss | Garten | Gutshof
Ausstellung „Warum isst die Welt, wie sie isst?“ | Aus der Erde
auf den Teller

SCHLOSS NIEDERWEIDEN: nur 2km von Schloss Hof entfernt
Ausstellung „Warum isst die Welt, wie sie isst?“ | Sinn und Sinnlichkeit

www.schlosshof.at

Tel. +43 (0) 2285 20 000

SCHLOSS HOF | 2294 Schloßhof 1

SCHLOSS NIEDERWEIDEN

2292 Engelhartstetten, Niederweiden 1

KULTUR
NIEDERÖSTERREICH



Schloss Hof

Schloss Niederweiden



MUSEUM

EGON SCHIELE PRIVAT

7. April–4. November 2018

MUSEUM TULLN

