

Museen und Ausstellungen in Niederösterreich

Programm der Stadt-, Stifts- und
Regionalmuseen in den Bezirken



2019





Foto © Klaus Pichler, Grafik: Penedica, Brauthe Anzeige

DER HÄNDE WERK

16. März bis 3. November 2019
Schallaburg



HYPO NOE | Die Niederösterreichische Landesregierung | Raiffeisen | EVN | ORF | NÖN | KULTUR NIEDERÖSTERREICH



MUSEUM NIEDERÖSTERREICH

Natur Geschichte



Fotos: Sergey Uryankov, Landesmuseen Niederösterreich (Klaus Pichler), Ergänzliche Einschaltung

www.museumnoe.at

Vorwort

Die Gegensätze könnten nicht größer sein: von acht Quadratmetern bis über dreitausend, von urzeitlichen Funden bis zu brandneuen Kunstwerken, von Schätzen unserer Kultur zu den Dingen des Alltags: in den vielfältigen niederösterreichischen Museen und Sammlungen findet sich eine breite Themenpalette und damit Wissenswertes und Interessantes für jedermann und jederfrau.

Möglichkeiten, bisher Unbekanntes zu entdecken, bieten die Schwerpunkte des heurigen Jahres, wie die Ausstellungen und Gedenkorte zum 30. Jahrestag des Falls des Eisernen Vorhangs und natürlich der Museumsfrühling Niederösterreich am 18. und 19. Mai, der diesmal unter dem Motto „Museen – Zukunft lebendiger Traditionen“ in zahlreiche Museen einlädt.

Hingewiesen sei auch auf die wirklich großartigen Museen unserer Nachbarländer: gemeinsam mit Partnern in Tschechien startet in diesem Jahr ein Vermittlungsprojekt für Jugendliche und junge Erwachsene zu den Besonderheiten der Grenzregion. Ein weiteres Projekt mit slowakischen Partnern rückt die Regionen jenseits der March ins Blickfeld. Auf den Seiten 48-56 sind dazu aktuelle Ausflugsempfehlungen zu finden.

Wir wünschen Ihnen viele schöne Momente in unserer reichen Museumslandschaft!

Ulrike Vitovec

Geschäftsführerin des Museumsmanagement Niederösterreich

Neugierig geworden? Viele weitere Veranstaltungen, Tipps und Events finden Sie auf unserer Website www.noemuseen.at.

**museums
management**

Ein Betrieb der Kultur.Region.Niederösterreich GmbH

www.kulturregionnoe.at

**Kultur
gemeinsam
leben.**

**KULTUR . REGION .
NIEDERÖSTERREICH**

- Sonderausstellungen
- ♿.....(teilweise) barrierefrei
- ♫.....Speziell für Kinder
- ★.....Registriertes Museum
- ★.....Museumsgütesiegel
- nVA...nach Voranmeldung
- nV....nach Vereinbarung
- ÖZ....Öffnungszeiten

Hinweis: Ausstellungs- und Öffnungszeiten können sich ändern, nehmen Sie vor Ihrem Ausflug sicherheitshalber mit der Institution Kontakt auf.



Amstetten

Carl Zeller-Museum ♿

Hofgasse 6
3352 St. Peter in der Au
07477 42111 (Gemeinde)
www.carlzeller.at
ganzzjährig: Mo 8-12 u. 13-18 Uhr,
Di-Fr 8-12 Uhr

Fahrngruber Hammer mit abgeschlossenem Köhlereiseum ♫

In der Noth 40
3341 Ybbsitz
07443 85300 (Tourismusbüro
FeRRUM)
www.schmiedien-ybbsitz.at
Mai-Okt: jeden 1. So 14-17 Uhr
u. nV (telefonisch)

FeRRUM „welt des eisens“

♿♫★
Markt 24
3341 Ybbsitz
07443 85300
www.schmiedien-ybbsitz.at
Jan-März: Mo 13-17 Uhr, Di-Fr
9-17 Uhr, Sa 9-13 Uhr; April-Dez:
Mo 13-17 Uhr, Di-So 9-17 Uhr
■ Skulpturen – Steinbildhauer
Manfred Hageneder
24.5.2019-14.7.2019

Feuerwehrmuseum Haag

Erholungsheimstraße 8
3350 Haag
0664 5988831
ganzzjährig nV

Geschichtliches Museum der Stadt St. Valentin ♿★

Hauptplatz 5
4300 St. Valentin
07435 58660
valentinmuseum.at/museum
ganzzjährig: Di/Do 17-19 Uhr, So
10-12 u. 15-18 Uhr

■ Robert Schöller – Die Magie
des Lichts
31.1.2019-31.7.2019
■ Peter Sengl – Malerei
13.9.2019-19.1.2020

Hammerwerk Eybl

In der Noth 49
3341 Ybbsitz
0676 9432099
www.eyblhammer.at
ganzzjährig nV, Gruppen nVA

Heimatumuseum im Nadlingerhof

Nabegg 21
3323 Neustadt l an der Donau
0676 4867534
www.nadlingerhof.at
ganzzjährig: So/Fei 14-17 Uhr;
Gruppen jederzeit nVA

Heimatumuseum Kematen ♿

1. Straße 31
3331 Kematen an der Ybbs
07448 2312
ganzzjährig: Mo-Do 8-12 Uhr,
Fr 8-11 Uhr, Di 13-17 Uhr

Hollensteiner Sagenweg ♿

von Großhollenstein über
Dornleiten nach Wentstein
3343 Hollenstein an der Ybbs
07445 21821
[hollenstein-ybbs.gv.at/
sehenswertes](http://hollenstein-ybbs.gv.at/sehenswertes)
jederzeit frei zugänglich

Kornkreismuseum

Gimpersdorf 2
3331 Kematen an der Ybbs
07448 5068
[www.grissenberger-
gimpersdorf.at](http://www.grissenberger-gimpersdorf.at)
ganzzjährig nV (telefonisch)

Lebendes Webereiseum Unterleiten ♿♫

Dornleiten 1
3343 Hollenstein an der Ybbs
07445 204
ganzzjährig nVA

Militärgeschichtliches Museum 1914-1945-1990 ♿

Aichöd 3
3332 Rosenau am Sonntagberg
0664 3552306 (Hr. Werner)
www.militaermuseum.com
April-Okt: Do-Fr nV, Sa/So/Fei
9-18 Uhr

MostBirnHaus ♫

Stift 14
3321 Ardagger
07479 6400
www.mostbirnhaus.at
Ende März-April: Di-So 10-
17 Uhr; Mai-Okt: Di-So 9-17 Uhr;
Nov-Mitte Dez: Sa/So 10-17 Uhr

Mostviertelmuseum „most-MUSIK“ Haag ♿♫

Sportplatzstraße 5
3350 Haag
07434 42423 (Stadtgemeinde
Haag)
www.mostviertelmuseum.at
ganzzjährig nV

Mostviertler Bauernmuseum – Privatsammlung Distelberger

Gigerreith 39
3300 Amstetten
07479 73341
www.distelberger.at
ganzzjährig nV

Museum Ostarrichi – Entdecke Österreich ♿♫

Millenniumsplatz 1
3364 Neuhofen an der Ybbs
07475 52700-40
www.museum-ostarrichi.at
Ende April-Ende Okt: Mo/Do/
Fr 9-12 Uhr, Di/Sa/So/Fei 9-12 u.
13-17 Uhr; Gruppen u. Führungen
(ab 10 Pers.) jederzeit nVA

Naturlehrpfad Franzosenwald

Ausgangspunkt: Franzosen-
wald, 3353 Seitenstetten
07477 42224 (Gemeindeamt
Seitenstetten)
jederzeit frei zugänglich

NÖ Freilichtmuseum Haag ♿♫

Weiß-Park
3350 Haag
07434 42423 (Stadtgemeinde
Haag)
jederzeit frei zugänglich

Nostalgiemuseum Drahtesel & mehr ♿♫

Hauptstraße 7
3314 Strengberg
0676 3238572
www.drahtesel-museum.at
ganzzjährig: Do 14-17 Uhr, Fr
16-19 Uhr, Sa 14-17 Uhr u. nV;
Gruppen nVA

Puch Oldtimer Museum

Dorfstraße 11
3304 St. Georgen/Ybbsfelde
07473 6113
www.puch-wieser.at
ganzzjährig: Mo/Di/Do/Fr 8-12
u. 13.30-17 Uhr, Mi 8-12 Uhr, Sa
9-12 Uhr

Rathausgalerie Amstetten ♿

Rathausstraße 1
3300 Amstetten
07472 601-454 (Kultur- u.
Tourismusbüro)
[www.amstetten.at/
Rathausgalerie.150.0.html](http://www.amstetten.at/Rathausgalerie.150.0.html)
ganzzjährig: Mo-Do 8-18 Uhr,
Fr 8-14 Uhr

Römer in der Box – Archäologische Sammlung der Marktgemeinde Oed-Oehling

Mostviertelplatz 1
3362 Oed-Oehling
07475 53340-400 (Gemeinde)
oed-oehling.gv.at
ganzzjährig: Mo-Do 8-16 Uhr,
Fr 8-12 u. nV

Römermuseum Wallsee ♿

Donauberg 1
3313 Wallsee
07433 2380 (Obmann Hr. Wahl)
Mai-Sept: Mi 18-19 Uhr u. nV (tel.)

Römerwelt Wallsee ♿

Alte Schulstraße 5
3313 Wallsee
0664 4933411
www.roemer-wallsee.at
April-Okt: tägl. 7-21 Uhr; Nov-
März: tägl. 8-18 Uhr; Führungen
nV

Schatzkammer der Wallfahrtsbasilika Sonntagberg

Sonntagberg 1
3332 Rosenau am Sonntagberg
07448 21572 (Pilgerbüro)
www.sonntagberg.at
Ostermontag-Okt: tägl. 10-
17 Uhr (letzter Einlass 16 Uhr);
Nov-Ostermontag: nV

Schloss St. Peter in der Au – Viertelsgalerie des Landes NÖ

Hofgasse 6
3352 St. Peter in der Au
07477 421110
www.blauangelbe.at
ganzzjährig: Fr/Sa 15-17 Uhr,
So 10-12 u. 14-17 Uhr

Schloss Ulmerfeld ♿

Burgweg 1
3363 Ulmerfeld

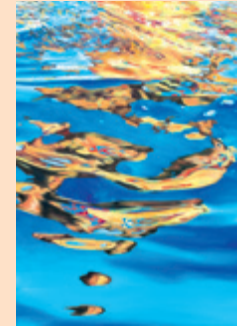

07475 54037
[www.amstetten.no.e.gv.at/
schloss-Ulmerfeld.149.0.html](http://www.amstetten.no.e.gv.at/schloss-Ulmerfeld.149.0.html)
Ende Feb-Ende Okt: Fr 15-
19 Uhr, Sa/So/Fei 10-12 u. 14-
17 Uhr
■ Leopold Kogler und Martin
Veigl – Rendezvous
29.3.2019-2.6.2019
■ Helmut Swoboda begegnet:
Anzinger, Beckmann, Corinth,
Kokoschka, Kokusai, Richter, u.a.
14.6.2019-26.10.2019

Stadtarchiv Amstetten

Rathausstraße 1
3300 Amstetten
07472 601-343
ganzzjährig: Di/Do 9-11 Uhr

Stift Seitenstetten ★

Am Klosterberg 1
3353 Seitenstetten
07477 423000
www.stift-seitenstetten.at
April-Okt: 9-12 u. 13-17 Uhr;
Führungen Stift: tägl. 10 u.
15 Uhr; Galerie: tägl. 9-12 u.
13-17 Uhr; Gruppen (ab 15 Pers.)
jederzeit nVA; geschlossen:
Ostersonntag
■ Peter und Regina Rieder
31.3.2019-28.4.2019
■ Gertraud Fasching
5.5.2019-16.6.2019
■ Eric Ess
23.6.2019-8.9.2019

■ Antonia Riederer
29.9.2019-2.11.2019
■ Pater Martin Mayrhofer OSB
10.11.2019-15.12.2019

Treffengut Hammer ♿♫

Dornleiten 19
3343 Hollenstein an der Ybbs
07445 21821
www.hollenstein.at
Juli-Aug: Mi 18-20 Uhr u. nV

Via Rosa Themenweg ♫

Am Klosterberg – Hofgarten
3353 Seitenstetten
07477 42224 (Gemeindeamt
Seitenstetten)
jederzeit frei zugänglich

Wentsteinhammer ♿

Wenten 1
3343 Hollenstein an der Ybbs
07445 21821
www.hollenstein.at
jederzeit frei zugänglich

Zeitreisewaggon „Auf den Spuren der Ybbstalbahn“

Oisberg, Zufahrt Strandbad,
Ybbstalradweg
3343 Hollenstein an der Ybbs
07445/21821 (Gemeindeamt)
www.hollenstein.at
ab Sommer 2019 jederzeit frei
zugänglich



Baden

Allander Tropfsteinhöhlen-Sammlung

Tropfsteinhöhle Alland,
Buchberg
2534 Alland
0660 6735108
www.tva-alland.at
April-Okt: Sa/So/Fei 10-17 Uhr;
Juli/Aug: zusätzlich Mo-Sa 13-
17 Uhr; Gruppen nVA

Archiv und Helmsammlung der FF St. Veit/Triesting

Florianigasse 1
2560 St. Veit an der Triesting
0664 9632858
www.ffstveit.at
ganzzjährig nV (telefonisch),
Gruppen nVA

4 Arnulf Rainer Museum  

Josefsplatz 5
2500 Baden
02252 209196



www.arnulf-rainer-museum.at
ganzjährig: Di-So 10-17 Uhr;
Führungen: Sa/Fei 15 Uhr, So 14
u. 15 Uhr u. nV

■ Saskia Noor Van Imhoff –
Sarah Pichlkostner – Donald
Judd – Arnulf Rainer
20.10.2018-26.5.2019

**Austrian-Aviation-Museum
(AAM)** 

Flugfeldstraße, Flugplatz
2540 Bad Vöslau
0664 3017899

austrian-aviation-museum.com
März-Nov: nV (telefonisch),
Gruppen nV (telefonisch)

**Baum- und Strauchlehrpfad
im Schlosspark Tribuswinkel** 

Ausgangspunkt: Schlossallee 5
2512 Tribuswinkel
0225221274

www.pro-tribus.at
jederzeit frei zugänglich

Beethovenhaus Baden 

Rathausgasse 10
2500 Baden



02252 86800-630
www.beethovenhaus-baden.at
ganzjährig: Di-So/Fei: 10-18 Uhr;
24.12. u. 31.12.: 10-14 Uhr

Berndorfer Stilklassen 

Margaretenplatz 2 und 5
2560 Berndorf
02672 8225352

www.berndorfer-stilklassen.at
April-Okt: Mo-Fr 15-16.30 Uhr,
Sa/So/Fei 11-16.30 Uhr; Nov-
März: Sa/So/Fei 11-16.30 Uhr;
Gruppen (ab 10 Pers.) jederzeit
nVA

Das kleine Bahn-Museum

Hauptstraße 34
2571 Altenmarkt/Triesting
0664 2736710

www.bahnmuseum.at
ganzjährig nV

Franz Jonas-Gedenkraum

Schulstraße 11
2524 Teesdorf
0676 7446817 (Fr. Mauersich)
ganzjährig nV

**Franz-Kroller-Sternwarte
Traiskirchen** 

Hauptplatz 17, Arkadia, am
Dach der Stadtsäle
2514 Traiskirchen
02252 57192

www.sternwarte-traiskirchen.org

Nur mit Führung zu besichti-
gen! Sept.-Juni: Mo 20 Uhr u.
jeden 1. So im Monat 10.30 Uhr
u. nV; Gruppen (ab 8 Pers.) nVA

**Glasmuseum „Die gläserne
Burg“**

Pottendorfer Straße 24-28
2483 Weigelsdorf
02254 72442



www.kuchlerhaus.at
ganzjährig: Mo-Fr 13.30-17 Uhr,
Sa 10-12 Uhr

**Heimatmuseum
Ebreichsdorf**  

Rechte Bahnzeile 1
2442 Unterwaltersdorf
02254 75235

[www.heimatmuseum-
ebreichsdorf.com](http://www.heimatmuseum-ebreichsdorf.com)
Ende April-Ende Okt: So/Fei
9-12 Uhr

■ Landwirtschaftliche
Perspektiven
5.5.2019-20.10.2019

Heimatmuseum Pfaffstätten  

Dr. Josef Dolp-Straße 1
2511 Pfaffstätten



02252 88985 (Marktgemeinde)
www.heimatkundeverein.at
Mai-Sept: So 10-12 u. 14-16 Uhr
■ Ariel und Omega –
Weinbau einst
19.5.2019-29.9.2019

Heimatmuseum Rother Hof 

Hauptstraße 25
2486 Pottendorf
02623 73755
www.rotherhof.at
Ostermontag-26.10.: So/Fei
14-17 Uhr; Gruppen nVA

**Heimatmuseum Schönau an
der Triesting**

Kirchengasse 12
2525 Schönau an der Triesting
02256 64190
ganzjährig nV

Heimatmuseum Teesdorf

Schulstraße 11
2524 Teesdorf
0676 7446817 (Fr. Mauersich)
ganzjährig nV

**Hermann Broch-Museum
Teesdorf**

Schulstraße 11
2524 Teesdorf
0676 7446817 (Fr. Mauersich)
ganzjährig nV

**Holztrift- und Forstmuseum
Schöpfklause** 

Ortsrotte Schöpfklause –
Salygraben-Forststraße
2533 Klausen-Leopoldsdorf
02257 67002
www.holztriftmuseum.at
April-Okt: jeden 1. u. 3. So im
Monat 14-16 Uhr u. nV

Kaiser Franz Josef Museum 

Hochstraße 51
2500 Baden
02252 41100 (zu ÖZ)
[www.kaiser-franz-josef-
museum-baden.at](http://www.kaiser-franz-josef-museum-baden.at)
April/Mai/Sept/Okt: Di-So/
Fei 14-17 Uhr; Juni-Aug: So/Fei
10-17 Uhr; Gruppen nVA
■ 130. Todesjahr des Kronprinz
Rudolf
18.5.2019-31.10.2019

Kaiserhaus Baden

Hauptplatz 17
2500 Baden



02252 86800 577 (zu ÖZ)
www.kaiserhaus-baden.at
9.11.-20.12.: Di-So/Fei 10-18 Uhr;
24.12. u. 31.12.: 10-14 Uhr
■ Mythos Beethoven
9.11.2019-31.12.2019

Karmel Mayerling 

Mayerling 3
2534 Alland
02258 2275
www.karmel-mayerling.org
Nov-März: Di/Fr 10-13 Uhr, Sa/
So/Fei 9-17 Uhr (letzter Einlass:
16.30 Uhr); April-Okt: tägl.
9-17.30 Uhr (letzter Einlass:
17 Uhr), Ausnahme: Karfrei-
tag 9-13 Uhr (letzter Einlass
12:30 Uhr); Gruppen nVA

Kompotheuriger Bauer

Babenbergerstraße 43
2500 Baden
02252 82632
ganzjährig nV und zur Zeit der
Buschenschenke Anfang März
u. Okt

**Krupp stadt museum
BERNDORF**    

Bahnhofstraße 4
2560 Berndorf
02672 81376
www.kruppstadt-berndorf.at
Mai-Okt: Do 9-12 Uhr, Fr 16-
20 Uhr, Sa/So/Fei 11-18 Uhr

**LEUM – Lichtmuseum
Leobersdorf** 

Joseph Haydn-Gasse 2f / Liese
Prokop-Platz 1
2544 Leobersdorf
02256 62396
www.leum.at
Feb/März: So 14-18 Uhr;
April-Juni: Sa/So 14-18 Uhr;
Juli-Nov: So 14-18 Uhr

Literarischer Lehrpfad 

Ausgangspunkt: Schlossallee 5
2512 Tribuswinkel
0664 2308300
jederzeit frei zugänglich

**Museum Oberwaltersdorf
mit Broncia Koller-Archiv**  

Kulturstraße 1
2522 Oberwaltersdorf
0699 12064108 (Hr. Pribila)
ganzjährig: Mi 16-19 Uhr;
Gruppen nVA

Pecherlehrpfad Hernstein 

Ausgangspunkt: Am Hart
2560 Hernstein
02633 47205 (Gemeinde)
www.hernstein.gv.at
jederzeit frei zugänglich

Pechermuseum Hernstein 

Pfarrgasse 2
2560 Hernstein
02633 47205 (Gemeinde)
www.hernstein.gv.at
Mai-Okt: So/Fei 10-12 Uhr u. nV
■ Hernstein am Meer
1.5.2019-31.10.2019

**Privatsammlung „Histori-
sche Telefonapparate“** 



Rohrgasse 18
2540 Bad Vöslau
02252 71186
www.telefonmuseum.at
Nur mit Führung zu besichti-
gen! Ganzjährig nV, Gruppen nV

**Puppen- und Spielzeug-
museum Baden**    

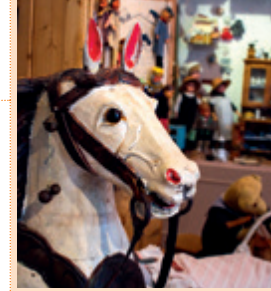
Erzherzog Rainer-Ring 23
2500 Baden



02252 86800-578
puppenmuseum-baden.at
ganzjährig: Di-Fr 16-18 Uhr, Sa/
So/Fei 14-18 Uhr; geschlossen:
24.-26.12., 31.12. u. 1.1.

**Rollettmuseum Städtische
Sammlungen**  

Weikersdorfer Platz 1
2500 Baden

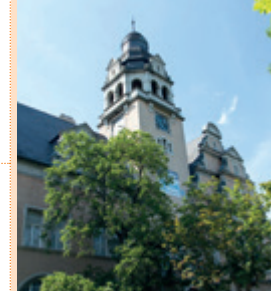

02252 86800-580
www.rollettmuseum.at
ganzjährig: Mi-Mo 15-18 Uhr;
geschlossen: 24.-26.12., 31.12.
u. 1.1.

**Schlossmuseum
Kottingbrunn**

Schloss 4, 1. Stock
2542 Kottingbrunn
0664 9796232 (ab 16 Uhr)
[www.linhart-hajek.at/
kottingbrunn/museum.html](http://www.linhart-hajek.at/kottingbrunn/museum.html)
Feb-Nov: jeden 2. Sa im Monat
14-17 Uhr u. nV; während des
Adventmarktes im Wasser-
schloss: 14-18 Uhr

St. Laurent Weinwanderweg

Ausgangspunkt: Hauptplatz 2
2523 Tattendorf
02253 81581 (Gemeindeamt)
jederzeit frei zugänglich

Stadt- und Stadtmuseum Bad Vöslau

♿ ★
Kirchenplatz 8
2540 Bad Vöslau
0252 76135
www.stadtmuseumbadvoeslau.at
Anfang Mai-26.10.: Sa 14-18 Uhr,
So/Fei 9-13 Uhr

Stadtmuseum Traiskirchen

♿ ★ ★
Wolfstraße 18
2514 Traiskirchen
02252 50852110 (Kulturamt
Traiskirchen)
stadtmuseum-traiskirchen.at
März-Dez: Di/So/Fei: 8.30-
12.30 Uhr; Gruppen (ab 10 Pers.)
jederzeit nV
■ Heiße Eisen – die Faszination
des Sammelns
1.4.2018-24.12.2019
■ Die schwimmende
Landstraße – Der Wiener
Neustädter Kanal – ein
historischer Wasserweg
13.3.2019-24.12.2019

Triestingtal Heimat-

museum ♿ ★
Kirchenplatz 3
2564 Weissenbach an der
Triesting
02674 87822 (Hr. Ing. Heimel)
www.triestingtalmuseum.at
April-Okt: So/Fei 13.30-
17.30 Uhr; Mo-Fr u. Gruppen (ab
7 Pers.) jederzeit nVA
■ Biolandwirtschaft und
Kunsth Handwerk im Triestingtal
19.5.2019-31.10.2019

**Waldlehrpfad „Berndorf-
Guglzipf“, Natur- und
Heimatweg**

Ausgangspunkt: Alleegasse
2560 Berndorf
02672 81721
www.guglzipf.at
jederzeit frei zugänglich, Geh-
zeit bis zur Hütte: ca. 40 Min.,
für Kinderwägen nicht geeignet

**Wiener Tramwaymuseum –
WTM-Museumsdepot
Traiskirchen** ♿ ★

Alois-Lutter-Straße 33, Tor 2,
M38/10
2514 Traiskirchen
0699 17860303
[tram.at/museumsdepot-
traiskirchen](http://tram.at/museumsdepot-traiskirchen)
ganzjährig: Sa 10-18 Uhr;
Führungen u. Gruppen jederzeit
nVA u. nV

**Zisterzienserstift
Heiligenkreuz** ♿ ★

Stift Heiligenkreuz
2532 Heiligenkreuz bei Baden
02258 87030
www.stift-heiligenkreuz.at
Nur mit Führung zu besichti-
gen! Ganzjährig: tägl. 10, 11, 14,
15 u. 16 Uhr, Hl. Abend u. Kar-
freitag: 10, 11, 14, 15 Uhr

**Bruck a.d.
Leitha****„BAXA“ Kalkofen- und
Steinabbauuseum** ★

Am Goldberg 1
2452 Mannersdorf am
Leithagebirge
0681 10550580
www.kalkofenbaxa.at
Mai-Juni u. Sept-Okt: So/Fei
14-17 Uhr; Gruppen nVA

**Bauern- und Dorfmuseum
Johann Öhlwerther**

Heugasse 15
2462 Wilfleinsdorf
02162 63830
ganzjährig nV

**Besucherwelt Flughafen
Wien-Schwechat**

Terminal 3, Ebene 3
1300 Flughafen Wien-
Schwechat
01 7007-22150
[www.viennaairport.com/
besucherwelt](http://www.viennaairport.com/besucherwelt)
ganzjährig: Mo-Sa/Fei 8.30-
18.30 Uhr

Edmund Adler-Galerie ★

Schloss Mannersdorf, Haupt-
straße 48, 2. Stock
2452 Mannersdorf am
Leithagebirge
02168 622520 (Stadtamt)
www.edmund-adler-galerie.at
Sept-Juni: So 14-16 Uhr u. nV;
Juli-Au g: nV
■ Jubiläumsausstellung –
125 Jahre Zementwerk
Mannersdorf
2.6.2019-30.6.2019

**Eisenbahnmuseum
Schwechat** ♿ ♿ ★ ★

Bahnhof Groß Schwechat,
Sendnergasse 26, Eingang:
Hintere Bahngasse 2b
2320 Schwechat
0676 4757597 (Hr. Kamper)
www.eisenbahnmuseum.at
1.5.-26.10.: Mi-Sa 14-18 Uhr, So/
Fei 10-17 Uhr; jeden letzten So
im Monat, 1.5. u. 26.10. findet
Dampfbetrieb statt; Gruppen nV
■ DepArt: Otis Laubert a Stano
Masar 12.10.2018-26.10.2019
■ Wiener Stadtbahn – 2. Teil
18.5.2019-26.10.2019

**Feuerwehrmuseum Bruck an
der Leitha** ♿

Florianistraße 122
2460 Bruck an der Leitha
02162 62122
ganzjährig nV (telefonisch),
Gruppen nVA

**Feuerwehrmuseum
Fischamend**

Kleinneusiedlerstraße 5
2401 Fischamend
0676 4546936
[www.feuerwehr-fischamend.at/
unser-museum.html](http://www.feuerwehr-fischamend.at/unser-museum.html)
Mai-Okt: jeden 1. Sa im Monat
15-19 Uhr u. nV (telefonisch)

**Fischamender Museum
für Luftfahrt und
Zeitgeschichte**

Hainburgerstraße 6
2401 Fischamend
02232 76521
www.luftfahrt-fischamend.at
Mai-Sept: jeden 1. Sa im Monat
10-12 u. 15-19 Uhr u. nV (telefo-
nisch); Gruppen nVA

Heimatmuseum Fischamend

Fischaturm am Hauptplatz
2401 Fischamend
02232 77300 (Kustos)
heimatmuseum-fischamend.at
Mai-Okt: jeden 1. Sa im Monat
10-19 Uhr u. nV (telefonisch);
Gruppen nVA

**Joseph Haydn-Gedenkstät-
te Rohrau an der Leitha –
Haydn Geburtshaus** ♿ ★

Obere Hauptstraße 25
2471 Rohrau
02164 2268 (Museum)
www.haydngeburtshaus.at
Ende März-Anfang Nov: Di-So/
Fei 10-17 Uhr; Gruppen jederzeit
nV (telefonisch)

Kinderwagenmuseum ♿ ♿

Bodenzeile 6
2403 Scharndorf
0664 73455300
www.kwm-bayer.at
ganzjährig: Mi 9-12 u. nV (tele-
fonisch); Gruppen nVA

**Landwirtschaftsmuseum
und Oldtimerausstellung
Familie Jüly**

Feldgasse 75
2460 Bruck an der Leitha
02162 66066
oldie-point.at/familienmuseum
März-Okt: jeden 1. Sa im Monat
9.30-12.30 Uhr; Gruppen (ab 12
Pers.) jederzeit nV

**Maria Biljan-Bilger
Ausstellungshalle** ♿

Hauptstraße 61
2453 Sommerein
01 5336043
www.maria-biljan-bilger.at
Mai-Okt: Sa/So 14-18 Uhr

Museum der Photographie ♿

Donauarmstraße 1
2401 Fischamend
0699 19255378 (Hr. Schwab)
www.museumderphotographie.at
ganzjährig: So 10-18 Uhr nVA
(telefonisch) u. nV
■ Fotogravüren
3.3.2019-5.10.2019
■ Tierfotos aus den
Fischamender Auen
3.3.2019-5.10.2019

**Museum Internationale
Einsätze**

Wiennerstraße 360
2434 Götzendorf a. d. Leitha
0664 6222925
ganzjährig nV, Gruppen nVA

**Museum Mannersdorf
am Leithagebirge-
Stadtmuseum** ★

Jägerzeile 9
2452 Mannersdorf am
Leithagebirge
02168 62680 (Hr. Schutzbier)
stadtmuseummannersdorf.at
Mai-Okt: So 10-12 Uhr; Grup-
pen nV
■ 50 Jahre Museumsverein
und 40 Jahre Stadtmuseum
4.5.2019-9.6.2019

Museum Marienthal ♿

Hauptstraße 64
2440 Gramatneusiedl/Himberg
0664 5006087
[agso.uni-graz.at/museum-
marienthal/index.htm](http://agso.uni-graz.at/museum-marienthal/index.htm)
ganzjährig: tägl. von 8-18 Uhr

**Museum Petronell-
Carnuntum Auxiliarkastell** ♿

Hauptstraße 78
2404 Petronell-Carnuntum
02163 20935
www.auxiliarkastell.at
Mai-Okt: Sa/So/Fei 10-17 Uhr;
Gruppen nV

**Museumsgalerie
Fischamend** ♿

Hainburgerstraße 6
2401 Fischamend
0676 5342507 (Hr. Lorenz)
heimatmuseum-fischamend.at
Mai-Okt: jeden 1. Sa im Monat
10-19 Uhr

**Oldtimermuseum
Gramatneusiedl** ♿

Heinrich-Lörigasse 1
2440 Gramatneusiedl/Himberg
01 586 8080
www.oldtimertreff.com
April-Okt: So/Fei 14-18 Uhr;
Gruppen nVA

**Privates Vogelmuseum der
Familie Bodisch**

Burgenlandstraße 13
2460 Bruck an der Leitha
02162 62715
ganzjährig nV

**Römerstadt Carnuntum/
Amphitheater Militärstadt** ♿ ♿ ★

Wiennerstraße 52
2405 Bad Deutsch Altenburg
02163 33770
www.carnuntum.at
Mitte März-Mitte Nov: tägl.
9-17 Uhr
■ Römerfestival
15.6.2019-23.6.2019

**Römerstadt Carnuntum/Mu-
seum Carnuntinum** ♿ ♿ ★ ★

Badgasse 40-46
2405 Bad Deutsch Altenburg
02163 33770
www.carnuntum.at
Mitte März-Mitte Nov: tägl.
9-17 Uhr
■ Der Adler Roms – Carnuntum
und die Armee der Caesaren
18.3.2019-17.11.2019

■ Römerfestival

15.6.2019-23.6.2019

**Römerstadt Carnuntum/
Römisches Stadtviertel** ♿ ♿ ★

Hauptstraße 1a
2404 Petronell-Carnuntum
02163 33770
www.carnuntum.at
Mitte März-Mitte Nov: tägl.
9-17 Uhr
■ Römerfestival
15.6.2019-23.6.2019
■ Carnuntum 333 – Festival der
Spätantike
17.8.2019-18.8.2019

**Schloss Rohrau,
Graf Harrach'sche
Familiensammlung** ♿

Schloss Rohrau 1
2471 Rohrau
02164 225316
schloss-rohrau.at
Nur mit Führung zu besichti-
gen! Ostern-Allerheiligen: Sa/
So/Fei 10.30, 13.30 u. 15 Uhr;
Gruppen jederzeit nV

Stadtgalerie Wiener Turm

Wiener Gasse 11a
2460 Bruck an der Leitha
02162 62221
www.bruckleitha.at
ganzjährig nV

Stadtmuseum Bruck/Leitha

Burgenlandstraße 22
2460 Bruck an der Leitha
0664 1010838
ganzjährig nV

Stadtmuseum Wienertor

Wienertor
2410 Hainburg an der Donau
02165 621110 (Gemeinde)
www.wienertor.at
Anfang Mai-Ende Okt: So/Fei
12.30-17.30 Uhr; Gruppen nV
■ Aus Hainburg in die ganze
Welt – Hainburger Ansicht-
karten bis 1945
4.5.2019-27.10.2019

**Villa Vinum
Weinerlebniswelt** ♿

Weinweg 1
2460 Bruck an der Leitha
0699 10300890 (Fr. Rosner)
www.villavinum.at
Nur mit Führung zu besichti-
gen! Mai-Okt: Gruppen (ab 12
Personen) jederzeit nVA

**Weinbaumuseum
Prellenkirchen**

Kellergasse
2472 Prellenkirchen
02145 2202
Mai-Okt: nVA

**Weinlehrpfad und
Schaukeller**

Hoher Weg (Kellergasse)
2465 Höflein
02162 62553
ganzjährig nV (Gemeinde)

**Gänserndorf****„Erdäpfelmuseum“ –
Landwirtschaftliches
Museum**

Am Schulberg 8
2185 Prinzensdorf
02533 89938
ganzjährig nV

**Barockjagdschloss
Eckartsau**

Schloss Eckartsau
2305 Eckartsau
02214 2240

www.schlosseckartsau.at

April-Nov: Nationalpark-
Donau-Auen-Informations-
stelle u. Ausstellung: tägl.
10-17 Uhr; Schloss ist nur mit
Führung zu besichtigen! Tägl.
11, 14 und 16 Uhr; Gruppen (ab 6
Personen) jederzeit nV
■ Karl & Zita – Im Schatten der
Geschichte
30.5.2018-1.11.2022

**Dampfmaschinenmuseum
Breitstetten**

Leopoldsdorferstraße 18
2285 Breitstetten
0664 9185192
[www.dampfmaschinen-
museum.at](http://www.dampfmaschinen-museum.at)
Anfang Mai-Ende Okt: Sa/So
9-18 Uhr u. nV

Dependance Bad Pirawarth

Prof. Knesl-Platz 1
2222 Bad Pirawarth
02574 2340
Während Veranstaltungen u. nV

Eisenbahnmuseum

ÖBB-Bahnhof Deutsch-
Wagram, Bahnhofstraße
2232 Deutsch Wagram
0664 73700281 (Hr. Rossak)
www.erste-eisenbahn.at
April-Okt: jeden 1. u. 3. So im
Monat 10-16 Uhr; Gruppen nVA
(telefonisch)

**Eisenbahnmuseum „Das
Heizhaus“**

Sillerstraße 123
2231 Strasshof an der Nordbahn



02287 302711

[www.eisenbahnmuseum-
heizhaus.com](http://www.eisenbahnmuseum-
heizhaus.com)

April-26.10.: Di-So/Fei 10-17 Uhr
(letzter Einlass 16 Uhr);
27.10.-Weihnachten u. Feb/
März.: Sa-So 10-17 Uhr (letzter
Einlass 16 Uhr); Gruppen nV

**Erdöl-Erdgas-Lehrpfad
Prottes**

Ausgangspunkt: Hauptplatz 11
2242 Prottes
02282 2182
Lehrpfad jederzeit frei zugäng-
lich; Museum ganzjährig nV,
Gruppen nVA

**Erdölmuseum Neusiedl an
der Zaya**

Bahnstraße 29
2183 Neusiedl an der Zaya
02533 89255
Nostalgieweg jederzeit frei
zugänglich; Museum ganzjäh-
rig nV

**Erstes österreichisches
Computermuseum Bad
Pirawarth**

Prof. Knesl-Platz 12
2222 Bad Pirawarth
0699 10075670 (Hr. Zieger)
www.facebook.com/
[Computermuseum-Club](http://www.computermuseum-club)
ganzjährig: tägl. 14-22 Uhr u. nV

**Heimat- und Napoleon-
museum (Erzherzog Carl-
Haus)**

Erzherzog-Carl-Straße 1
2232 Deutsch Wagram
0664 4364745 (Hr. Derbic)
www.wagram1809.at
April-Nov: So/Fei 10-16 Uhr;
Gruppen nVA (telefonisch)
■ Fotoapparate und Fotografie
7.4.2019-24.11.2019

**Heimatmuseum Groß-
Enzersdorf**

Rathausstraße 5
2301 Groß-Enzersdorf
02249 2314
ganzjährig nV (telefonisch)

**Heimatmuseum Leopolds-
dorf im Marchfeld**

Rathausplatz 3, 2. Stock
2285 Leopoldsdorf
0664 4934647 (Hr. Rupprecht)
ganzjährig nV (telefonisch)

Heimatmuseum Marchegg

Im Schlosspark und im Spei-
cher des Schlosses Marchegg
2293 Marchegg
02285 7100 (Stadtgemeinde)
marchegg-heimatmuseum.at
April-Okt: Sa/So/Fei 14-17 Uhr
u. nV

**Heimatmuseum
Niederabsdorf EUSEUM**

Liechtensteinstraße 147
2272 Niederabsdorf
02536 2136
[www.kulturverein-niederabsdorf.
jimdo.com](http://www.kulturverein-niederabsdorf.
jimdo.com)
ganzjährig nV
■ Menschen, Maschinen und
ihre Geschichten
14.9.2019-22.9.2019

**Historisch-Archäologisches
Museum Markgrafneusiedl
(HISTA)**

Museumstraße 1
2282 Markgrafneusiedl
0664 1119007
www.oaab.ac.at
Mai-Okt: Gruppen nVA (tel.)

**Hohenruppersdorfer
Erlebnis-Weingartl**

Schweinbarther Straße
2223 Hohenruppersdorf
02574 8304
www.hohenruppersdorf.com
jederzeit frei zugänglich, Füh-
rungen nVA

**K. u. K. Museumsbahn
Weinviertel**

Bahnhof Bad Pirawarth
2222 Bad Pirawarth
01 8104001
www.gschwindl.at
Nostalgiefahrten ganzjährig nV

**Kulturhaus Strasshof a. d.
Nordbahn/Heimatmuseum**

Bahnhofplatz 22
2231 Strasshof an der Nordbahn
02287 2208
ganzjährig: So/Fei 13-17 Uhr;
Gruppen nV; geschlossen:
24./25./26.12./1.1.
■ Platzgeschichten –
100 Jahre Fussball in Strasshof
17.4.2019-30.12.2019

**Museum für Archäologie
und Paläontologie**

Schlossplatz 1
2263 Dürnkrot
02538 80726 (Hr. Preisl)
[members.aon.at/herbert-preisl/
page_1_1.html](http://members.aon.at/herbert-preisl/
page_1_1.html)
ganzjährig nV (telefonisch)

**Museum Hohenau an der
March. Ortsgeschichte –
Oskar Sima – Eisenbahn**

Hauptstraße 12
2273 Hohenau an der March



02535 31505 (Museum)
www.museumhohenau.at
Anfang Mai-Anfang Aug u.
Anfang Sept-Anfang Nov: Sa/
So/Fei 14-17 Uhr u. nV
■ Christoph Potmesil –
Kunstaussstellung
4.5.2019-27.7.2019
■ Grenzen im Fluss – 30 Jahre
1989
14.9.2019-9.11.2019

**Museum Kreiner,
Pollaschak-Haus**

In der Hute 2
2292 Loimersdorf
02214 20133
1.5.-26.10.: nVA (telefonisch)

museumORTH

Schlossplatz 1
2304 Orth an der Donau



0676 5642767 (Fr. Täubling)
museum.schloss-orth.at
Ende März-Ende Okt: tägl.
9-18 Uhr (Okt bis 17 Uhr) u. nV
■ Felix Malnig – Zonen des
Übergangs
31.3.2019-30.6.2019

■ Cornelia Gillmann –
Behind the curtain
31.3.2019-30.6.2019
■ Marchfeld –
hüben und drüben
18.5.2019-1.11.2019
■ Isa Rosenberger –
Novy Most
7.7.2019-1.11.2019

**Österreichisches Spiele
Museum**

Raasdorfer Straße 28
2285 Leopoldsdorf
02216 70006
www.spielmuseum.at
ganzjährig nV

**Pflanzenwerkstatt
Grafenweiden**

Grafenweiden 1
2292 Engelhartstetten
0699 10535356
[www.pflanzenwerkstatt-
grafenweiden.at](http://www.pflanzenwerkstatt-
grafenweiden.at)
ganzjährig nV

**Privatmuseum Autoklinik
Müller**

Großhofen 32
2282 Großhofen
02248 2517
www.fa-autoklinik.at
Nur mit Führung zu besichti-
gen! Ganzjährig nV

Privatsammlung Mühl

Aderklaa 12
2232 Aderklaa
02247 2290 (Gemeinde)
ganzjährig nV

Prof. Knesl-Freilichtmuseum

Prof. Knesl-Platz
2222 Bad Pirawarth
02574 2340
jederzeit frei zugänglich

Puppen- und Teddymuseum

Am Steinberg 1
2225 Zistersdorf
02532 2703
www.hotel-steinberg.at
ganzjährig: Sa/So/Fei 13-17 Uhr;
Gruppen nVA

**Sakralsammlung Josef
Geissler**

Pfarrhof Herrenhaus,
Niedersulz 23
2224 Niedersulz
0650 9779503 (Prof. Geissler)
ganzjährig nV (telefonisch)

**Schiffmühle Orth an der
Donau**

Treffpunkt Ablegestelle „Zur
Schiffmühle“, im Nebenarm der
Donau beim Uferhaus
2304 Orth an der Donau
0664 3341422
www.schiffmuehle.at
April-Okt: nV

Schloss Dürnkrot

Schlossplatz 1
2263 Dürnkrot
02538 80726 (Hr. Preisl)
ganzjährig nV (telefonisch)

Schloss Hof

Schloss Hof 1
2294 Schloßhof
02285 20000
www.schlosshof.at
Mitte März-Mitte Nov: tägl. 10-
18 Uhr; Mitte Nov-Mitte März:
tägl. 10-16 Uhr; geschlossen:
Weihnachtsfeiertage
■ „Warum isst die Welt, wie
sie isst?“ – Das Spiel mit dem
Essen
15.3.2019-17.11.2019
■ Schaufenster Europa I
Das Banat
15.3.2019-17.11.2019

Schloss Jedenspeigen ♣

Schlossplatz 1
2264 Jedenspeigen



02536 8224 (Gemeindeamt)
www.jedenspeigen.at
Mai–Okt: Sa 12–17 Uhr, So/Fei 10–17 Uhr; Gruppen nVA
■ **Kellerarchitektur Mitteleuropas**
18.5.2019–15.9.2019

Schloss Marchegg/ Storchhaus ♣ ★

Im Schlosspark 1
2293 Marchegg
0699 17100085
www.schlossmarchegg.at
Anfang Mai–Mitte Nov: Di–So 9.30–16 Uhr
■ **Auf die Schätze, Fertig, Los!**
4.5.2019–15.11.2019

schlossORTH Nationalpark-Zentrum ♣ ♣

Schloss Orth, Schlossplatz 1
2304 Orth an der Donau
02212 3555



www.donauauen.at
Ende März–Ende Sept: tägl. 9–18 Uhr; Oktober: tägl. 9–17 Uhr
■ **Donau-Kammolch – im Reich der gefährdeten „Wasserdrachen“**
21.3.2019–1.11.2019

Schloss Niederweiden im Marchfeld ♣

Niederweiden 1
2292 Engelhartstetten
02285 20000
www.schlosshof.at
März–Nov: tägl. 10–18 Uhr

■ „Warum isst die Welt, wie sie isst?“ – Das Spiel mit dem Essen
15.3.2019–17.11.2019

Schloss Obersiebenbrunn, Koptisches Museum

Marktplatz 1
2283 Obersiebenbrunn
0650 9009013
ganzjährig: Sa/So 11–16 Uhr

Stadelmuseum ♣

Untere Hauptstraße 77
2222 Bad Pirawarth
0664 3761110
Mai–Okt: jeden 1. So im Monat 13–18 Uhr u. nV; Gruppen nVA

Stadtmuseum Zistersdorf ♣

Im Meierhof 1
2225 Zistersdorf
02532 240127
www.stadtmuseum-zistersdorf.at
ganzjährig: jeden 1. So im Monat 10–12 Uhr u. nV

Stillfried – Zentrum der Urzeit ♣ ♣ ★

Hauptstraße 23
2262 Stillfried



0676 6113979 (Fr. Dr. Antl-Weiser)
www.museumstillfried.at
April–Mitte Nov: Mi/Sa/So/Fei 13.30–17.30 Uhr (letzter Einlass 16 Uhr)

■ **Ausgrabung 1969 – 50 Jahre Archäologie im Wandel**
1.4.2019–15.11.2019

Südmährerhof ♣

Weinviertler Museumsdorf
Niedersulz
2224 Niedersulz
02534 333
www.suedmaehren.at
Mitte April–Allerheiligen: tägl. 9.30–18 Uhr (letzter Einlass 17 Uhr)

Urgeschichtssammlung und Heimatmuseum Sierndorf an der March ♣

Wagnergasse 21
2264 Sierndorf an der March
02536 8224 (Gemeinde)
Mai–Okt: jeden 1. So im Monat 14–16 Uhr; Gruppen nVA

Vivat Vinum – Weinmuseum am Kellerberg

Kellergasse
2264 Jedenspeigen
0664 5926968 (Hr. Ing. Ernst)
Pfingsten–Allerheiligen: nV

Wehrturm Palterndorf-Dobermannsdorf ♣

Hauptstraße 25
2182 Palterndorf
02533 89226
ganzjährig: Di/Mi 8.30–13 u. 15–20 Uhr, Do 8.30–13 Uhr, Fr 8.30–17 Uhr, So/So 9.30–15 Uhr;
Eintritt durch das Gasthaus „Zum Wehrturm“

Weinviertler Museumsdorf Niedersulz ♣ ♣ ★

Niedersulz 250
2224 Niedersulz



02534 333
www.museumsdorf.at
Mitte April–Mitte Okt: tägl. 9.30–18 Uhr (letzter Einlass 17 Uhr); Mitte–Ende Okt: tägl. 9.30–17 Uhr (letzter Einlass 16 Uhr)

■ **Die Täufer im Weinviertel**
15.4.2019–1.11.2019
■ **Bauernleben im Wandel – Von der Grundherrschaft zur modernen Agrarpolitik**
15.4.2019–1.11.2019
■ **Evangelisch im Weinviertel**
15.4.2019–1.11.2019
■ **Lehmbau-Ausstellung**
15.4.2019–1.11.2019
■ **Kummet-Ausstellung**
15.4.2019–1.11.2019
■ **Schulsausstellung**
15.4.2019–1.11.2019

**Gmünd****Atelier – Galerie Zeh mit Franz-Zeh Museum**

Kleinpertholz 35
3860 Heidenreichstein
02862 52472 (Museum)
www.galerie-zeh.at
ganzjährig: Mo–Fr 10–12 u. 15–17 Uhr, Sa 10–12 u. 15–17 Uhr, So/Fei 15–18 Uhr u. nV
■ **Franz Zeh – Die Ölmalerei**
16.3.2019–5.5.2019
■ **Franz Zeh – Retroperspektive**
17.5.2019–31.8.2019

Brauseum im Schloss Weitra ♣

Schloss Weitra, 3970 Weitra
02856 3311 (Kulturverein)
www.schloss-weitra.at
Mai–Okt: Mo/Mi–So 10–17 Uhr;
Gruppen nVA

Burgmuseum Heidenreichstein

Schremser Straße 1
3860 Heidenreichstein
02862 52268
www.kinsky-heidenreichstein.at
Nur mit Führung zu besichtigen! Mitte April–Mitte Okt:
Di–So 10, 11, 14, 15 u. 16 Uhr;
Gruppen nVA

Das Kunstmuseum Waldviertel ♣ ♣ ★

Mühlgasse 7a
3943 Schrems



02853 72888
www.daskunstmuseum.at
März–Juni/September: Di–So/Fei 10–17 Uhr; Juli/August: tägl. 10–18 Uhr; Okt–Jan: Mi–So/Fei 10–17 Uhr; Gruppen nV
■ **Jubiläumsausstellung „Glückliche Räume“**
23.3.2019–12.1.2020

Garten der Menschenrechte ♣

Lauterbach 11
3970 Moorbad Harbach
0664 3811267 (Hr. Wieneringer)
garten-der-menschenrechte.at
jederzeit frei zugänglich; Gruppen nV

Glas- und Steinmuseum ★

Stadtplatz 34
3950 Gmünd
02852 52506100
Mai–Sept: Mo–Fr 10–12 u. 14–16.30 Uhr, Sa/So/Fei 9–12 Uhr u. nV

Glasmuseum Apfelthaler

Firma „Nagelberger Glaskunst“, Altnagelberg 97 und 4
3871 Altnagelberg
02859 7354
www.nagelberger-glaskunst.at
ganzjährig: Mo–Fr 8–17 Uhr, Sa/So/Fei 9–12 u. 13–16 Uhr u. nV

Hanfmuseum ♣

Reingers 92
3863 Reingers
02863 8208 (Gemeinde)
www.hanfndorf.at
Mitte Juni–Mitte Sept: 13–17 Uhr; Gruppen nVA

Haus der Gmünder Zeitgeschichte ♣

Weitraer Straße 107
3950 Gmünd
02852 52506–207 (Stadtgemeinde)
www.gmuend.at
Mai–Sept: Mo–Fr 10–16.30 Uhr, Sa/So/Fei 9–12 Uhr

Haus des Moores & Heimatmuseum ♣ ♣

Kleinpertholz 36
3860 Heidenreichstein
02862 52619 (Fr. Kranner)
moornaturpark.at/museum.html
März–Okt: Di–Sa 11–19 Uhr, So/Fei 14–19 Uhr; Gruppen (ab 10 Pers.) nVA

Heimatmuseum Bad Großpertholz

Bad Großpertholz 138
3972 Bad Großpertholz
02857 2253 (Gemeinde)
ganzjährig: Mo–Fr 7.30–12 Uhr u. Mi–Fr 14–16.30 Uhr; Gruppen nV

Heimatmuseum Großschönau

Großschönau 80
3922 Großschönau
02815 6252
April–Okt: nVA

Heimatmuseum Litschau

Stadtplatz 63
3874 Litschau
02865 5385
www.litschau.at/Heimatmuseum
Juni–Sept: Sa 10–12 Uhr; Gruppen nV u. nVA

Heimatstube Reingers ♣

3863 Reingers
02863 8208 (Gemeinde)
www.reingers.at/Heimatstube-Reingers_2
ganzjährig: tägl. 8–17 Uhr;
Schlüsselabholung am Gemeindeamt u. im Gasthof Uitz

Holzhammer- und Holztraktmuseum mit Holzlehrschau ♣

Karlstift 138, beim Stierhüblteich
3973 Karlstift
02857 2253
Mitte Juni–Mitte Sept: bei Schönwetter tägl. 11–18 Uhr u. nV

Johann Hörmann-Strickereimuseum Litschau

Stadtplatz 33, 1. Stock
3874 Litschau
02865 5385
www.litschau.at/Kultur-Tourismus/Strickereimuseum
Mai–Sept: Sa 10–12 Uhr; Gruppen nVA

Käsemacherwelt Heidenreichstein

Litschauerstraße 18
3860 Heidenreichstein
02841 8004560
www.kaesemacherwelt.at
April–Dez: Di–So 9.30–17 Uhr

KRISTALLIUM glas.erleben. ♣

Hirschenwies 53
3970 Moorbad Harbach
02858 5236
www.kristallium.at
April–Okt: Mo–Fr 8–17 Uhr, Sa 9–12 u. 13–17 Uhr, So/Fei 9–12 u. 13–16 Uhr; Nov–März: Mo–Fr 8–12 u. 13–17 Uhr, Sa/So/Fei 9–11.30 u. 13.30–16 Uhr; Gruppen jederzeit nV

Kunst & Kultur Erlebniswanderweg Großschönau
Ausgangspunkt: 3922 Großschönau 120 (BETZ – Bioenergetisches Trainingszentrum) 02815 7003
jederzeit frei zugänglich

Märchenhaus Harbach-Nebelstein ♿
Maissen 28
3970 Moorbad Harbach
02858 5231
Feb.-Okt.: Di-So 9-17 Uhr

Museum Alte Textilfabrik ★
Oberbrühl 13, 3970 Weitra



02856 20281 (zu ÖZ)
www.textilstrasse.at
Mai.-Okt.: Fr 13-18 Uhr, Sa/So/Fei 10-18 Uhr; Gruppen (ab 4 Pers.) jederzeit nVA
■ Love & Peace – Die Welt trägt Blume! – Lebens- und Modestile der 60er
3.5.2019-27.10.2019
■ Weihnachtsausstellung – Love & Peace at Christmastime
30.11.2019-22.12.2019

Museumsbahnhof Heidenreichstein – Altnagelberg ♿
Bahnhofplatz 1, Streckenführung: Heidenreichstein – Aalfang – Langegg – Altnagelberg
3860 Heidenreichstein
0664 3500015 (Hr. Schwingenschlögl)
www.wackelsteinexpress.at
Mitte Juli-Mitte Sept planmäßige Züge (siehe Website); Gruppen nVA

Naturpark Heidenreichsteiner Moor mit Wald- und Moorlehrpfad ♿
Ausgangspunkt: Waidhofener Straße 80
3860 Heidenreichstein
02862 52432
www.moornaturpark.at
jederzeit frei zugänglich

Naturpark Blockheide ♿
Blockheideweg 10
3950 Gmünd
0680 5062837
www.blockheide.at
April.-Okt.: tägl. 10-18 Uhr; Gruppen nV (telefonisch)

Pfarrmuseum Litschau
Stadtplatz 25
3874 Litschau
02865 345 (Pfarramt)
www.litschau.at/Kultur_Tourismus/Pfarrmuseum
Juni.-Sept.: So 10.30-12 Uhr; Gruppen nVA

Privatausstellung „Schätze der Vergangenheit“
Dr. Besenböck Straße 10
3943 Schrems
0664 2186404
April.-Sept.: Mo/Di/Do 9-18 Uhr u. nV

Robert Hamerling-Museum ♿
Kirchberg am Walde 88
3932 Kirchberg am Walde
0664 5807881
ganzjährig nV

Schauglashütte mit Museum – Glasstudio und Waldglashütte Kurt und Roland Zalto
Neu-Nagelberg 58
3871 Nagelberg
0680 2021860
www.waldglashuette.at
ganzjährig: Mo-Sa 10-16 Uhr; Gruppen nVA

Schaumuseum – Alte Schmiede Gmünd ♿
Stadtplatz 11
3950 Gmünd
02852 52506100
April.-Sept.: an Schauschmiede-Terminen jeweils 9-12 Uhr (siehe Website)

Schauplatz Eiserner Vorhang
Schloss Weitra
3970 Weitra
02856 3311
www.schloss-weitra.at
Mai.-Okt.: Mo/Mi-So 10-17 Uhr; Gruppen nVA
■ 1989 – Schicksalsjahr für Europa. Das Zeitalter des Alois Mock
10.6.2019-31.10.2019

Schloss Weitra, Schlossmuseum ♿
Schloss Weitra
3970 Weitra
02856 3311 (Kulturverein)
www.schloss-weitra.at
Mai.-Okt.: Mo/Mi-So 10-17 Uhr; Gruppen nVA

SONNENWELT Großschönau ♿
Sonnenplatz 1
3922 Großschönau
02815 7727050
www.sonnenwelt.at
April.-Okt.: Di-So u. Mo wenn Fei 9-17 Uhr (letzter Einlass 16 Uhr); Gruppen nVA u. nV

Stadtmuseum Gmünd ★
Altes Rathaus, Stadtplatz 26
3950 Gmünd
02852 52506100
Mai.-Sept.: Mo-Fr 10-16.30 Uhr, Sa/So/Fei 9-12 Uhr u. nV

Stadtmuseum Schrems
Kirchenplatz 1
3943 Schrems
02853 774540
Mai.-Okt.: Di 16-18.30 Uhr, Fr 10-12 u. 16-18.30 Uhr; Gruppen nVA

Unterwasserreich, Naturpark Schrems ♿
Moorbadstraße 4
3943 Schrems
02853 76334
www.unterwasserreich.at
April.-Okt.: tägl. 10-17 Uhr
■ Der Fischotter – Dem Wassertier auf der Spur
30.3.2019-27.10.2019

Waldviertler Papiermühle Mörzinger ♿
Bad Großpertholz 76
3972 Bad Großpertholz
02857 2240
www.papiermuehle.at
März.-Okt.: Mi-Sa 10-17 Uhr, So/Fei außer Mo 14-19 Uhr; Nov/Jan/Feb.: Fr-So 14-17 Uhr

Wallfahrts- und Gemeindemuseum Waldenstein
Waldenstein 48
3961 Waldenstein
02855 478
ganzjährig: tägl. 8-18 Uhr

Weg des 20. Jahrhunderts
Ausgangspunkt: 3863 Reingers 14
02863 8208
www.themenwege.eu
jederzeit frei zugänglich, Reisepass erforderlich!

Wünschelruteweg Großschönau
Ausgangspunkt: 3922 Großschönau 120 (BETZ – Bioenergetisches Trainingszentrum) 02815 7003
www.wuenschelrute.at
jederzeit frei zugänglich



Hollabrunn

(Alt-) Wullersdorfer Geschichte(n)Haus
Hauptplatz 26
2041 Wullersdorf
02951 8660
www.wullersdorf.at/de/pages/geschichten-haus-59.aspx
ganzjährig nV

Amethyst Welt Maissau ♿
Horner Straße 36
3712 Maissau
02958 84840
www.amethystwelt.at
Feb.: Sa/So 10-17 Uhr; März/April.: tägl. 10-17 Uhr; Mai.-Sept.: tägl. 10-18 Uhr; Gruppen nVA.
Amethyst-Schaustollen und Edelsteinhaus jeweils nur mit Führung zu besichtigen! Führungszeiten siehe Website.
■ Opale – Das edelste Feuer der Welt
2.2.2019-23.12.2019

Armenhaus/Cholera-Museum Wullersdorf
Abt-Karl-Straße 19
2041 Wullersdorf
02951 8660
ganzjährig nV (telefonisch)

Atelier Werner Goll
Großnondorf 79
2042 Guntersdorf
0664 3379532 (Hr. Goll)
www.goll-glasdesign.at
ganzjährig nV

Auf den Spuren der Kellerkatze ♿
Dechant-Pfeifer-Straße 3
2020 Hollabrunn
02952 33 35-390 (Gemeinde)
www.kellerkatzenweg.at
jederzeit frei zugänglich

Bauernmuseum Kalladorf ♿
Kalladorf 67
2041 Wullersdorf
02951 2632 (Weingut Burger)
ganzjährig nV; Schlüsselabholung im Weingut Burger

Brandhof ♿
Radlbrunn 24
3710 Ziersdorf
02956 81222
www.volkskulturmoee.at/brandhof
April.-Dez.: So/Fei 10-14 Uhr; Gruppen nVA

Burg Hardegg - Maximilian von Mexiko-Museum und Waffensammlung
Hardegg Stadt 38
2082 Hardegg
0664 2145855
www.burghardegga.at
April/Okt.: Sa/So/Fei 10-17 Uhr; Mai.-Juni./Sept.: tägl. 10-17 Uhr; Juli.-Aug.: tägl. 10-18 Uhr; Gruppen nVA

Burgruine Feste Kaja
Burgruine Kaja, Zugang über Merkersdorf
2082 Hardegg
02948 8450 (Stadtgemeinde Hardegg)
ganzjährig: Sa/So/Fei 10-17 Uhr; Gruppen nVA

Dorfmuseum Pernersdorf
2052 Pernersdorf 181
0680 4430838
members.aon.at/ziegel/index.html
ganzjährig nV (telefonisch)

Drechsleriemuseum ♿
Bründlstraße 30
3741 Pulkau
02946 2378
ganzjährig nV

Eisenbahnmuseum Unterretzbach
Bahnhof Unterretzbach-Klein Höflein
2074 Unterretzbach
02942 31557
ganzjährig nV (telefonisch)

Fahrradmuseum Retz, „S'Fahradl im Schloss“ ♿
Schlossplatz 5, 2070 Retz
0664 6431791 (Hr. Hurlt)
www.fahrradmuseum.at
Mai.-Okt.: tägl. 14-17 Uhr u. nV

Fürstensitz-Keltenstadt Sandberg – Keltenausstellung
3714 Roseldorf 29
02959 2203 (Gemeinde)
ganzjährig: Di/Mi/Fr 7-12 Uhr, Di zusätzlich 13-19 Uhr, Sa/So/Fei nVA (telefonisch)

Galerie grenzART ♿
Sparkassegasse 1
2020 Hollabrunn
0676 9185440 (Hr. Petschinka)
www.grenzart.org
Sept.-Juni.: Do/Fr 15-18 Uhr, Sa/So 10-12 Uhr u. nV
■ Franz Braun & Markus Krön – Macht still
1.3.2019-31.3.2019
■ A Matter of Form
5.4.2019-5.5.2019
■ Reinhard Musik & Hans Wörtl – tot und lebendig!
10.5.2019-9.6.2019
■ Gruppenausstellung – cash & carry
14.6.2019-7.7.2019
■ Künstlerinnen & Künstler aus Kyjov
13.9.2019-13.10.2019
■ Livio Senigalliesi – Erinnerungen eines Kriegsreporters
18.10.2019-17.11.2019

Galerie Untergrub ♿
2013 Untergrub 32
02954 2514 (Hr. Ziolkowski)
www.galerie-untergrub.at
ganzjährig: Fr-So/Fei 14-18 Uhr u. nV (telefonisch)
■ Rosemarie König & Heinz Schweizer – Konkret und Abstrakt
8.3.2019-22.4.2019
■ Enzo Brandner & Helmut Zaloudek – Acrylbilder
27.4.2019-10.6.2019
■ Akt und Anderes
20.7.2019-25.8.2019
■ Günter Schwarz – Von Arizona bis in Weinviertel
7.9.2019-6.10.2019
■ Gottfried Kumpf – Ölbilder, Aquarelle, Bronzen
12.10.2019-10.11.2019
■ Weihnachtsausstellung
16.11.2019-24.12.2019

Gottfried von Einem Haus ★
Oberdürnbach 7
3721 Oberdürnbach
0664 4724795 (Fr.
Wieland-Weiser)
www.maissau.at/Gottfried_von_Einem_Museum
Mai-Mitte Okt: nV

Guckkasten Museum
Hardegg-Stadt 36
2082 Hardegg
02948 8450 (Gemeinde)
jederzeit frei zugänglich mittels
Code im Nachtwächterbrevier;
Führungen nVA

Heimatmuseum Pulkau
Rathausgasse 4
3741 Pulkau
02946 2276
ganzjährig nV

**Heldenberg – Radetzky-
Gedenkstätte und
Steinzeitdorf** ♿
Wimpffen-Gasse 5
3704 Kleinwetzdorf
02956 81240
www.derheldenberg.at
Radetzky Gedenkstätte, Stein-
zeit Dorf & Aigner's Falkenhof:
April/Okt: Di-So 9-17 Uhr; Mai-
Sept: Di-So 9-18 Uhr; Lipizzaner
Trainingszentrum & Koller's
Oldtimer: ganzjährig: April/
Okt: Di-So 9-17 Uhr; Mai-Sept:
Di-So 9-18 Uhr; Nov-März: Sa/
So 9-17 Uhr

Joseph Misson-Haus ♿
Mühlbach 23
3473 Mühlbach/Manhartsberg
02957 216 (Gemeinde)
www.missonhaus.at
ganzjährig nV (telefonisch)

**Jukebox – Salon –
Wurlitzermuseum**
Badgasse 25
3710 Ziersdorf
0699 81423471 (Hr. Freitag)
ganzjährig nV
■ Deutsche Musikboxen
von den 70er bis zu den 90er
Jahren
18.5.2019-15.10.2019

**Kreisgrabenanlage
Immendorf** ♿
2022 Immendorf
02951 8660
jederzeit frei zugänglich

kultur.punkt hardegg
Hardegg 68
2082 Hardegg
02948 8450 (Stadtgemeinde)
www.kulturpunkt-hardegg.com
ganzjährig nV

Kunstraum Retz
Kremserstraße 16
2070 Retz
www.kunstraumretz.com
ganzjährig: Fr 15-18 Uhr, Sa
11-18 Uhr
■ Lang Lang Winter
23.11.2018-31.3.2019

**Lapidarium und Romanische
Kirche**
2020 Grabern 174
02952 2132
April-Nov: Sa/So/Fei nV

**Mittelalterliche
Fluchtanlagen**
Hauptplatz/Abt-Karl-Straße
2041 Wullersdorf
02951 8660
ganzjährig nV

**Museum Retz und Südmäh-
rische Galerie** ♿ ★
Znaimerstraße 7
2070 Retz
02942 20242 (zu ÖZ)
www.museumretz.at
April-Okt: Fr/Sa/So/Fei 13-
17 Uhr; Gruppen nVA
■ BUNTmetall. Archäologische
Kupfer- und Bronzegegenstän-
de und ihre Herstellung
20.4.2019-26.10.2019
■ Einladung zum Kaffee –
Frainer Keramik
20.4.2019-26.10.2019
■ Umbrüche 1918/19 in der
Region um Retz
25.5.2019-26.10.2019

**Nationalpark Thayatal –
Nationalparkhaus** ♿
Merkersdorf 90
2082 Hardegg
02949 7005
www.np-thayatal.at
Ende März-Sept: tägl. 9-18 Uhr;
Okt: tägl. 10-17 Uhr
■ 30 Jahre offene Grenzen im
Thayatal
21.3.2019-8.7.2019
■ Die Rückkehr der Wildkatze
13.7.2019-3.11.2019

Oldtimermuseum Koller ♿
Wimpffen-Gasse 5
3704 Kleinwetzdorf
02956 812400
www.koller-oldtimer.at
April/Okt: Di-So 9-17 Uhr;
Mai-Sept: Di-So 9-18 Uhr;
Nov-März: Sa/So 9-17 Uhr

Perlmuttermanufaktur Felling
Felling 37
2092 Felling
02916 203
www.perlmutter.at
März/Nov: Mo-Do 9-12 u. 13-
16 Uhr, Fr 9-12 Uhr; April-Okt/
Dez: Mo-Fr 9-12 u. 13-17 Uhr,
Sa 9-13 Uhr; Mai/Juni/Sept: Sa
9-12 u. 13-16 Uhr

**Pulkautaler Bienenumuseum
und -lehrpfad** ♿
Peigarten 122
2053 Peigarten
02944 8561
Bienenlehrpfad jederzeit frei
zugänglich; Museum: April-Nov
nV

**Pulkautaler
Weinbaumuseum**
Untermarkersdorf, Kellergasse
2061 Hadres
0660 5999113 (Hr. Gröschl)
www.pulkautaler-weinbaumuse-um.jimdo.com
ganzjährig nV (telefonisch)

Radiomuseum
Schlossallee 157
2020 Sonnberg
0664 3651040
members.aon.at/radio.museum
ganzjährig nV; Gruppen nVA

Reblaus Express ♿
Lokalbahn Retz-Drosendorf
2070 Retz
0676 7505790
www.reblaus-express.at
1.5.-26.10.: Sa/So/Fei ab Retz
9.30, 13.20 u. 16.20 Uhr, ab Dro-
sendorf 11.50, 14.50 u. 17.50 Uhr

Reichenmuseum
Seefeld 14
2062 Seefeld-Kadolz
0664 4006044 (Fr. Gartler)
ganzjährig nV

Retzer Erlebniskeller
Informationsbüro,
Hauptplatz 30
2070 Retz
02942 2700
www.erlebniskeller.at
Nur mit Führung zu besichti-
gen! Mai-Okt: tägl. 10.30, 14 u.
16 Uhr; Nov/Dez u. März/April:
tägl. 14 Uhr; Jan/Feb: Sa/So/Fei
14 Uhr; Gruppen nV

**Schloss Ruegers - Barock-
schloss Riegersburg** ♿
Riegersburg 1
2092 Riegersburg
0664 2145855
<https://www.schlossruegers.at>
Nur mit Führung zu besichti-
gen! Mai/Juni/Sept/Okt: Sa/So/
Fei 14 Uhr; Juli/Aug: tägl. 14 Uhr;
Gruppen nVA

**Stadtmuseum „Alte
Hofmühle“** ♿
Mühlengr 2
2020 Hollabrunn



0676 4223237 (Hr. Prof.
Dr. Bezemek)
www.altehofmuehle.at
Ende April-Anfang Nov: So/
Fei 9.30-11.30 Uhr; Gruppen
jederzeit nVA
■ Der Wilde Osten vor 1000
Jahren – von Hausbergen und
,versunkenen' Dörfern
21.4.2019-2.11.2019

Steinzeitkeller-Museum ♿
Kellergasse Leithen/
Friedhofsteig
2051 Platt
0676 5426568 (Fr. Ing. Huber)
www.steinzeitkeller.at
Mitte April-Mitte Okt: Sa/So/
Fei 14-18 Uhr; Führungen nVA
(telefonisch)

**Terra Technica – Jukebox &
Pinball – Time Travel Mu-
seum** ♿
bei Kleinhaugsdorf über die
Grenze in Tschechien:
Chvalovice – Haté 195
66902 Znojmo



0664 4238091 (Hr. Hahn)
www.terratechnica.info
ganzjährig: tägl. 10-19 Uhr
■ Sound & Vision
1.1.2019-31.12.2019

**Themenweg Fürsten-
sitz-Keltenstadt Sandberg**
von Roseldorf nach Platt
3714 Sitzendorf an der Schmida
02959 2203 (Gemeinde)
jederzeit frei zugänglich

**Traktorenmuseum
Windpassing** ♿
Windpassing 17
2020 Windpassing
02951 2266 (Mittag)
www.traktorenmuseum-windpassing.at
ganzjährig nV (telefonisch)

Windmühle Retz ♿
Kalvarienberg 1
2070 Retz
02942 2700 (Tourismusverein)
www.windmuehle.at
Nur mit Führung zu besichti-
gen! Mai-Sept: tägl. 11-17 Uhr
(stündl.); April/Okt: Mo-Fr 11 u.
15 Uhr, Sa/So 11-17 Uhr (stündl.)
u. nV

**Wullersdorfer
Zieglmuseum**
Hauptplatz/Abt-Karl-Straße, Im
„Erzherzog Fertinart Keller“
2041 Wullersdorf
02951 8660
ganzjährig nV

**Ziegelsammlung und Wein-
baumuseum Jetzelsdorf** ♿
Kellertrift 121
2053 Jetzelsdorf
0680 4430838
members.aon.at/ziegel/index.html
ganzjährig nV (telefonisch)

Ziegelstadl Ziersdorf
Hauptplatz 1
3710 Ziersdorf
02956 2204 (Gemeinde)
www.ziersdorf.gv.at
jederzeit frei zugänglich



Horn

**1. Niederösterreichisches
Schnapsbrennerei-Museum** ♿

Missingdorf 33
3751 Sigmundsherberg
02983 2398
www.wetter-brennerei.at
ganzjährig nV

**aÖ Iss Dialekt – Mühlen-
museum und Schauölmühle**
Erzherzog-Karl-Ring 17
3730 Eggenburg
02984 261026
www.iss-dialekt.at
ganzjährig nVA

ARTGalerie Eggenburg
Kremserstraße 11
3730 Eggenburg
02984 7235
www.artmacho.at
ganzjährig: Sa 10-12 Uhr;
Gruppen nVA

**Ausgrabungen Schanzberg
in Gars Thunau**
Holzwiese Thunau am Kamp
3571 Gars am Kamp
02985 2680 (Tourismusbüro)
jederzeit frei zugänglich

**Benediktinerabtei Stift
Altenburg** ♿ ★
Abt-Placidus-Much-Straße 1
3591 Altenburg
02982 3451-9018
www.stift-altenburg.at
1.5.-26.10.: tägl. 10-17 Uhr

Das Biotop Zogelsdorfer Baumkreis

Zogelsdorf 10/1
3730 Zogelsdorf
0664 5131027
April-Nov: Gruppen nVA

Das Österreichische Motorradmuseum – Sammlung Ehn

Kleinmeiseldorferstraße 8
3751 Sigmundsherberg
0664 6493855
www.motorradmuseum.at
Mitte März–Mitte Nov: Sa/So/Fei 10–17 Uhr u. nV

Eisenbahn- und Heimatmuseum Grafenberg

Grafenberg 127
3730 Grafenberg
0664 3700970 (Fr. Prokop)
www.sammlung-grafenberg.at
18./19.5., 22./23.6., 13./14.7., 17./18.8.: 13–18 Uhr, 5.10–16–18 Uhr, Gruppen nVA
■ Fotoausstellung – Die Kampthalbahn
18.5.2019–6.10.2019

Feuerwehrmuseum Gars am Kamp

Schillerstraße 520
3571 Gars am Kamp
0664 5961487
www.feuerwehrmuseum.gars.at
Mitte Mai–Mitte Sept: Sa 10–12 Uhr

Freizeitmuseum Langau – gestern, heute, morgen

Sommerzeile 36
2091 Langau
0664 1459903 (Hr. Köhlmayer)
Juni–Sept: So/Fei 12–16 Uhr u. nV

Gedenkweg: Von der Gefangenschaft zum Frieden

Kriegsgefangenenlager Sigmundsherberg
3751 Sigmundsherberg
02983 2203 (Marktgemeinde)
jederzeit frei zugänglich

Kraftfahrzeugmuseum Sigmundsherberg

Lagerhausplatz 6
3751 Sigmundsherberg
0676 842737201
www.kraftfahrzeugmuseum.at
April–Sept: Sa/So/Fei 11–17 Uhr;
Gruppen (ab 15 Pers.) jederzeit nVA

Krahuletz-Museum

Krahuletzplatz 1
3730 Eggenburg



02984 3400
www.krahuletzmuseum.at
April–Nov: Mo–Fr 9–17 Uhr, Sa/So/Fei 10–17 Uhr
■ Eggenburger Ansichten reloaded
30.3.2019–14.4.2019
■ Quarzkristallfunde von Äpfelgschwendt am TÜPL Allentsteig
30.3.2019–30.11.2019
■ Candid Ponz von Engelshofen & Johann Krahuletz – Die Anfänge der Feldforschung im Waldviertel
8.4.2018–31.3.2019
■ Not / Geld – Notgeld in den Anfangsjahren der 1. Republik (1919–1925)
27.4.2019–30.11.2019
■ Eggenburger Ansichten 1746 – 1945
12.5.2018–14.4.2019
■ Der Große Krieg V – Die große Not, die 1. Republik
8.6.2018–30.6.2019

kunst.RAUM the.ke

Hauptplatz 9
3580 Horn
0660 2255220
www.the-ke.at
ganzjährig: Mo–Fr 8.30–13 u. 13.30–18 Uhr, Sa 8.30–12.30 Uhr; Führungen nVA

Kunstraum Buchberg

Schloss Buchberg,
Buchberg am Kamp 1
3571 Gars am Kamp
02985 2264
ganzjährig nV

Kunstverein Horn

Kunsthau Horn,
Wiener Straße 2, 1. Stock
3580 Horn
02982 3333
kunstvereinhorn.jimdo.com
Während Ausstellungen:
Fr 15–18 Uhr, Sa 10–17 Uhr
■ Paevi Vähälä – Bildteppiche und Zeichnung
31.3.2019–4.5.2019
■ Robert Kabas – Tizianeffekt
12.5.2019–29.6.2019
■ Multiple – Con fantasia – 6 Künstler
18.8.2019–21.9.2019
■ Thomas Kaminsky – Sperrholzflösse vor Kap Horn
29.9.2019–27.11.2019

Museum des Privilegierten uniformierten Bürgerkorps Eggenburg – Kanzlerturm-Museum

Judengasse, Kanzlerturm
3730 Eggenburg
02984 4878 (Hr. Dafert)
www.buergerkorps-eggenburg.at
ganzjährig nV

Naturpark Geras – Fledermauslehrpfad

Ausgangspunkt: Naturpark
2093 Geras
0664 5526553
www.naturparkgeras.at
Palmsonntag–Okt: Do–Di/Fei 9–18 Uhr

Nostalgiewelt Eggenburg

Hauptplatz 28
3730 Eggenburg
02984 3505
www.nostalgiewelt.at
Ende März–Nov: Fr–So/Fei 10–18 Uhr
■ 50 Jahre Woodstock
23.3.2019–3.11.2019
■ Telefon – einst und jetzt
23.3.2019–3.11.2019
■ Teenager der 50er
23.3.2019–3.11.2019
■ Damenmode der 50er
23.3.2019–3.11.2019

Museum Horn

Wiener Straße 4
3580 Horn



02982 2372 1
www.hoebarmuseum.at
April–Mitte Nov: Di–So 10–16 Uhr
■ 60 Jahre Fotoklub der VHS Horn
11.4.2019–30.4.2019
■ 30 Jahre Öffnung des Eisernen Vorhangs
17.5.2019–30.10.2019
■ Hornensia – Tuchmachersiedlung
19.6.2019–15.11.2019
■ Karl Scholz – Bilder zum 140. Geburtstag
5.10.2019–15.11.2019

Ordensmuseum, Heimat- und Jagdmuseum

Schloss Zogelsdorf 10/1
3730 Zogelsdorf
0664 5131027 (Hr. Perko)
ganzjährig: Sa/So 10–12 u. 13.30–17 Uhr u. Gruppen (ab 5 Pers.) nVA

Privatmuseum Silberbauer

Fugnitz 1
2093 Geras
02912 6239
ganzjährig nV

Rebsortenpfad Kellergasse Stoitzendorf

Ausgangspunkt: Kellergasse
Stoitzendorf
3730 Eggenburg
02984 3400 (Tourismusinformation)
www.eggenburg.gv.at
jederzeit frei zugänglich

Redemptoristenkloster

Baptist Stöger Platz 1
3730 Eggenburg
02984 2626
ganzjährig: tägl. 7–18 Uhr

Renaissanceschloss Greillenstein

Greillenstein 1
3592 Röhrenbach
0664 8576371
www.greillenstein.at
April/Okt: Sa–Di/Fei 12.30–16 Uhr; Mai–Juni/Sept: Fr–Mi 12.30–16 Uhr; Juli–Aug: tägl. 9.30–18 Uhr; Schlosspark jederzeit frei zugänglich; Führungen (ab 5 Pers.) jederzeit nVA

Renaissanceschloss Rosenberg

Rosenburg 1
3573 Rosenberg



02982 2911
www.rosenburg.at
Ende April–Juni/Sept: Mi–Mo/Fei 9.30–17 Uhr; Juli/Aug: tägl. 9.30–17 Uhr; Okt: Fr–So/Fei 9.30–17 Uhr
■ Heilkunst im Mittelalter
1.5.2019–27.10.2019

Röschitzer Raritäten Privatmuseum

Berggasse 11
3743 Röschitz
0664 5815469 (Hr. Grath)
ganzjährig: 10–17 Uhr nV; Gruppen nVA
■ Fassbinder in Röschitz – Vortrag, Film und Ausstellung
26.10.2019–31.12.2019

Sammlungen des Prämonstratenser-Chorherrenstiftes Geras

Stift Geras, Hauptstraße 1
2093 Geras
02912 3450
www.stiftgeras.at
Mai–Okt: Do–So/Fei 10–16 Uhr;
Gruppen jederzeit nVA

Schatzkammer der Wallfahrtskirche Maria Dreieichen

Maria Dreieichen 79
3744 Maria Dreieichen
02982 8253
ganzjährig: tägl. 8.15 Uhr bis Einbruch der Dunkelheit; Gruppen nV

Schau „Zum Gedenken an Bruder Baptist Stöger“

Redemptoristenkirche,
in der Seitenkapelle Baptist Stöger-Platz
3730 Eggenburg
02984 2626 (Kloster)
www.redemptoristen.com
zu Kirchenöffnungszeiten frei zugänglich

Steinmetzhaus Zogelsdorf

Zogelsdorf 25
3730 Zogelsdorf
02984 2653 (Gemeinde)
Mitte April–Anfang Nov: Sa 14–17 Uhr, So/Fei 10–12 u. 14–17 Uhr; Gruppen nVA

Waldviertler Eisenbahnmuseum Sigmundsherberg

Museumsstraße 1
3751 Sigmundsherberg
0676 3632858
eisenbahnmuseum-waldviertel.at
ganzjährig: Di/Do u. Sa/So 9–12 Uhr; Gruppen nV

Zeitbrücke-Museum mit Franz von Suppé-Gedenkstätte und dem 1. Österreichischen Handelsmuseum, Gars am Kamp

Kollergasse 155
3571 Gars am Kamp
0676 4439937 (Hr. Mag. Ehrenberger)
www.zeitbruecke.at
April–Dez: Sa/So/Fei 10–12 u. 14–17 Uhr; Gruppen nVA
■ 500 Jahre Fleischhauerzunft in Gars
26.4.2019–26.5.2019
■ Jubiläumsausstellung – 200 Jahre Franz von Suppé
7.6.2019–6.10.2019
■ Arbeit–Leben–Kunst
11.10.2019–8.12.2019

Ziegelmuseum

Trabenreith 24
3754 Irnfritz–Messern
0664 2081578
ganzjährig nV

Ziegelmuseum Eggenburg

Bürgerspitalgasse
3730 Eggenburg
02984 3400 (Tourismusinformation)
ganzjährig nV



Korneuburg

Archäologiepark Oberleiserberg

Oberleiserberg (Aussichtswarte)
2115 Ernstbrunn
02576 80358 (Hr. Laab)
Schauration: April–Okt: Sa 13–18 Uhr, So/Fei 10–12 u. 13–18 Uhr;
Gruppen nVA

Bezirksmuseum Stockerau

Belvederegasse 3
2000 Stockerau
02266 6955200
ganztägig: Di 7–13 Uhr, Do 19–21 Uhr (werkst.) u. nV
■ 55. Festspiele Stockerau
1.6.2019–31.12.2019

Burg Kreuzenstein

Leobendorf
2100 Leobendorf
0664 1632700
www.kreuzenstein.com
April–Okt: tägl. 10–16 Uhr;
Gruppen nVA

Christine & Rupert's Bike Oldtimer Motorradmuseum

Gänseweide 8
2002 Steinabrunn
0664 5920462
www.rc-museum.jimdo.com
ganztägig: Sa 8–10 Uhr u. nV
(telefonisch)

Christine & Rupert's Generations-Schätze-Museum

Untere Dorfstraße 5
2002 Steinabrunn
0664 5920462
www.rc-museum.jimdo.com
ganztägig: Sa 8–10 Uhr u. nV
(telefonisch)

Dampf- und Dieselgarage

Leobendorfer Straße 13
2105 Unterrohrbach
0676 3953391
ganztägig nV (telefonisch)

Erlebnisweg „Kultur verbindet“

Einstieg überall am Rundweg möglich
3464 Hausleiten
0664 5251712 (Hr. Ruthner)
www.erlebnisweg-hausleiten.at
jederzeit frei zugänglich

Feuerwehrmuseum Spillern

Landstraße 42a
2104 Spillern
02266 80403
www.ff-spillern.at/museum
ganztägig: Di 19–21 Uhr, So nV
(telefonisch)

Fossilienwelt

Austernplatz 1
2100 Stetten
02262 62409
www.fossilienwelt.at
Mitte April–Ende Okt: Di–So
10–17 Uhr
■ Versteinertes Holz aus Österreich
15.4.2019–31.10.2019
■ Schätze vom Bisamberg
15.4.2019–31.10.2019

Heimatumuseum Ernstbrunn

Rathaus, Hauptplatz 1
2115 Ernstbrunn
02576 2301 (Museum)
ganztägig nV

HE-LO Szenarium Puppen-Theater und Museum

Laaer Straße 32
2100 Korneuburg
01 3196095 (Hr. Gottfried)
Sept–Mai: an Spieltagen vor u. nach den Vorstellungen; Gruppen nVA

Präsentationsraum des Stadtarchivs Korneuburg

Rathaus, Hauptplatz 39
2100 Korneuburg
02262 770118
ganztägig nV

Schau- und Informationsraum Ernstbrunn des Naturparks Leiser Berge

Bahnstraße 8
2115 Ernstbrunn
02576 3238 (Hr. Weiß)
ganztägig nV

Langenzersdorf Museum

Obere Kirchengasse 23
2103 Langenzersdorf



02244 3718
www.lemu.at
Mitte Jan–Mitte Dez: Sa/So/Fei
14–18 Uhr u. nV
■ Kedl und Kedl – Metall und Papier
13.3.2019–22.4.2019
■ Ernst Paar – Gemälde, Graphiken und Plakate
8.5.2019–23.6.2019
■ Badefreuden – Collage, Malerei, Objekt, Skulptur und Zeichnung
27.6.2019–4.8.2019
■ Margit König – Tierbilder
4.9.2019–20.10.2019
■ Langenzersdorf 1900–1930. Eine Zeitreise in Bildern
6.10.2018–15.12.2019
■ A Matter of Form – Skulptur und Malerei
6.11.2019–8.12.2019

Siegfried Marcus Automobilmuseum Stockerau

Schießstattgasse 9
2000 Stockerau
0676 3582719
www.siegfried-marcus.at
Nov–März: Sa 14–16 Uhr, So 10–12 u. 14–16 Uhr; Gruppen (ab 10 Pers.) nVA

Stadtmuseum Korneuburg

Dr. Max Burckhard-Ring 11
2100 Korneuburg
02262 72553
museumsverein-korneuburg.at
ganztägig: So 9–12 Uhr; Gruppen nVA
■ Die Werft 1938 bis 1945
10.9.2018–25.8.2019
■ Migration und Integration, gestern und heute
6.10.2018–30.6.2019
■ Technische Schiffe aus Korneuburg
7.9.2019–29.12.2019
■ Puppen
5.10.2019–29.12.2019

Themenweg „Rund um den Bisamberg“

Ausgangspunkt: Gemeindeamt, Hauptstraße 2
2102 Bisamberg
02262 6200010 (Gemeinde)
jederzeit frei zugänglich

Thomasch Keramik Museum Sierdorf

Prager Straße 15a
2011 Sierdorf
0676 4911006 (Hr. Führer)
ganztägig: 1. So im Monat: 10–12 Uhr; Gruppen (ab 2 Pers.) nVA
(telefonisch)
■ Viel Goldscheider in Thomasch Keramik
1.1.2019–31.12.2019

Turmmuseum Stockerau

Pfarrkirche, Kirchenplatz 3
2000 Stockerau
02266 62771-0
ganztägig nV

Wildpark Ernstbrunn

Dörfles
2115 Ernstbrunn
02576 2785
www.wildpark-ernstbrunn.at
Palmsonntag–Allerheiligen:
Di–So 9–17 Uhr; Allerheiligen–Palmsonntag: Sa/So/Fei
10–16 Uhr

Ziegel im Weinviertel

Kellergasse, Kleinebersdorf
2114 Großrußbach
0664 2709160 (Hr. Kurka)
ganztägig nV (telefonisch)



Krems (Land)

1. Europäisches Dachdecker-museum – Fritz und Rupert Hatschek-Museum

Franziskanerplatz 9
3550 Langenlois
02734 24600 (Internat der Landesberufsschule)
ganztägig nV (telefonisch)

Abt Johannes Dizent Museum

Hellerhofweg 7
3508 Paudorf
0664 5609492 (Fr. Rinnofner)
Mai/Juni: So 10–11.30 Uhr; Juli/Aug: So 9.30–11.30 Uhr; Sept/Okt: So 10–11.30 Uhr u. nV

Alte Schmiede, Sommerfrische Museum

Hauptstraße 36
3562 Schönberg am Kamp
02733 76476
www.alteschmiede-schoenberg.at
Palmsonntag–Okt: Mo–Mi/Fr
13–18 Uhr, Sa/So/Fei 10–18 Uhr;
Okt–Palmsonntag: Sa/So/Fei
11–18 Uhr u. nV

ARCHE NOAH Schaugarten

Obere Straße 40
3553 Schiltern
02734 8626
www.arche-noah.at
April–Okt: Di–Fr 10–16 Uhr, Sa/So/Fei 10–18 Uhr

Ausstellungshaus Spoerri

Hauptplatz 23
3493 Hadersdorf am Kamp

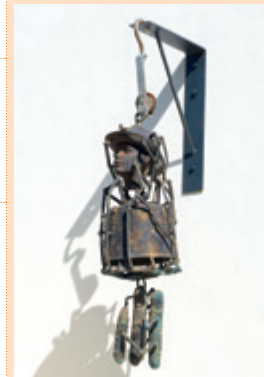

02735 20194 (zu ÖZ)
www.spoerri.at
April/Okt: Fr–So 11–17 Uhr; Mai–Sept: Do–So 11–18 Uhr
■ Mehrfach einmalig – das Multiple
30.3.2019–3.11.2019

Bäckereimuseum Mühldorf

Markt 14
3622 Mühldorf
0676 6242892
www.baeckereimuseum.at
Mai–Okt: Fr–Mi 15–18 Uhr u. nV

Bauernhofmuseum Gföhleramt

Gföhleramt 23, 3542 Gföhler
0680 1421092
www.bauernhofmuseum.at
April–Okt: Sa 9.30–12.30 Uhr u. nV; Gruppen nVA

Benediktinerstift Göttweig – Museum im Kaisertrakt

Stift Göttweig
3511 Göttweig
02732 85581231
www.stiftgoettweig.at
Ende März–Ende Okt: tägl. 10–18 Uhr; geschlossen: 14.6./15.6./3.7.
■ Stift Göttweig als Wehrbau – befestigt und verteidigt im Sturm der Zeiten
23.3.2019–1.11.2019

Bildstockwanderweg Gobelsburg

Ausgangspunkt: Gobelsburg
3550 Langenlois
02734 2101 (Gemeinde)
jederzeit frei zugänglich

Bildstockwanderweg Straß

Ausgangspunkt: Ortsmitte beim Pranger
3491 Straß im Straßertale
02735 2495 (Gemeinde)
jederzeit frei zugänglich – Martelführer im Gemeindeamt erhältlich

Brauhaus Museum

Scheutz 17
3613 Scheutz bei Lichtenau im Waldviertel
0680 2101519
ganztägig So/Sa/Fei nV

Eiszeitwanderweg

Ausgangspunkt: Tennisplatz
3552 Stratzing
02719 8287
jederzeit frei zugänglich

Fassbinderei- und Weinbaumuseum

Langenloiser Straße 199
3491 Straß im Straßertale
02735 2495 (Gemeinde)
ganztägig nV

Feuerwehrmuseum Straß

Straßertal, Feuerwehrhaus
3491 Straß im Straßertale
0664 1130868 (Hr. Schwabl)
ganztägig: So 9.30–11.30 Uhr u. nV

Flippmuseum Lichtenau e. U. 
Lichtenau 1
3522 Lichtenau im Waldviertel
0664 73899525
Anfang April-Ende Aug: So 11-19 Uhr; Anfang Sept-Ende März: nV

FossilienSchauraum Oberholz 
Kellergasse
3473 Oberholz
02735 2495 (Gemeinde)
jederzeit frei zugänglich

Freilichtmuseum Germanisches Gehöft  
Kremsler Straße 1
3491 Straß im Straßertale
02735 2495 (Gemeinde)
www.freilichtmuseum-elsarn.at
Mitte März-Mitte Nov: Fr-So/Fei 10-17 Uhr
■ Germanenfest
9.6.2019-10.6.2019
■ Germanenfest
26.10.2019

Freilichtmuseum Künstlergarten 
Wietzen 11
3522 Lichtenau im Waldviertel
02718 257 (Gemeinde)
jederzeit frei zugänglich

GARTENWEG Schiltern
Kittenberger Erlebnisgärten,
Laabergstraße 15
3553 Schiltern
02734 2000-0 (Ursin Haus)
www.langenlois.at/gartenweg
April-Okt: jederzeit frei zugänglich

Geologischer Lehrpfad Hartenstein
Ausgangspunkt:
Albrechtsberg 41
3613 Albrechtsberg an der
Großen Krems
02876 258
jederzeit frei zugänglich

Gunther Philipp Museum 
Kremslerstraße 2
3620 Spitz an der Donau
02713 2311
<http://www.hotel-mariandl.at/>
Mai-Sept: Mi-So 11-18 Uhr;
April/Okt: nV (telefonisch),
Gruppen nVA

Hammerschmiede Krumau 
Krumau 18
3543 Krumau
02731 78072 (Fr. Canli)
April-Okt: tägl. 10-16 Uhr u. nV

Heimatmuseum „Altes Eishaus“ Jaidhof 
am Schlossgelände, Jaidhof 1
3542 Jaidhof
02716 6755 (Hr. Kostler)
www.altes-eishaus.at
Mai-Sept: jeden 3. So im
Monat: 14-16 Uhr u. nV

Heimatmuseum der Stadt Langenlois  
Rathausstraße 9
3550 Langenlois
02734 210110 (Museum)
www.langenlois.at
Mai-Okt: Di-So/Fei 10-12 Uhr;
Juli-Sept: Sa/So 10-16 u. nV;
Gruppen nVA

Heimatmuseum Hadersdorf am Kamp
Rathaus, Landsknechtplatz 1
3493 Hadersdorf am Kamp
02735 2309
ganzzjährig: Mo-Fr 8-12 Uhr

Historischer Kaufmannsladen
Hauptstraße 2
3620 Spitz an der Donau
02713 2002
ganzzjährig (ab 2 Pers.) nV

Historischer Schauraum Schiltern
Obere Straße 45
3553 Schiltern
0664 22 43 500 (Hr. Böhm)
www.rugus.schiltern.at
ganzzjährig: Mi-Mo 10-18 Uhr

Karikaturengarten Brunn am Wald  
Brunn am Wald 30
3522 Brunn am Wald
02718 230
www.karikaturengarten.at
April-Mitte Nov: tägl. 9-20 Uhr;
Gruppen nVA

Kraftweg Maria Laach
Ausgangspunkt: Maria
Laach 22
3643 Maria Laach am Jauerling
02712 8222
www.kraftweg.at
jederzeit frei zugänglich

Lebendes Handwerksmuseum  
St. Leonhard am Hornerwald 84
3572 St. Leonhard am Hornerwald
02987 24133
www.sankt-leonhard.at/museum
Mai-Anfang Nov (Leonhardli):
jeden 1. So im Monat 10-17 Uhr;
Gruppen nVA

LOISIUM WeinErlebnisWelt & Vinothek  
Loisium Allee 1
3550 Langenlois
02734 322400
www.loisium.com
April-Okt: tägl. 10-19 Uhr; Nov-März: Mi-So 10-19 Uhr (erster
Einlass 10.30 Uhr, letzter Einlass
17.30 Uhr)

Märchenland in der Wachau
Erlebnispark Hubhof – Hofbauer,
Naturpark Jauerling-Wachau
3643 Maria Laach am Jauerling
02712 241
www.maerchenland.at
Nur nV bei Schönwetter! Ostern-Juni: Sa/So/Fei 10-17 Uhr;
Juli/Aug: tägl. 13-17 Uhr

Millas Zauberweg 
Ausgangspunkt: Hauptplatz
Albrechtsberg
3613 Albrechtsberg an der
Großen Krems
02876 410
millas-zauberweg.jimdo.com
April-Okt: frei zugänglich

Mineralienausstellung Aussichtswarte Jauerling mit Lehrpfad Geologie und Sträucher
Aussichtsturm Jauerling,
Oberndorf
3620 Maria Laach am Jauerling
02713 2755
aussichtswarte-jauerling.jimdo.com
April-Anfang Nov: tägl. 9.30-18
Uhr; Anfang Nov-März: Sa 11-18
Uhr, So/Fei 10-18 Uhr

Modellbahnwelt Schiltern 
Obere Straße 45
3553 Schiltern
02734 8583423
modellbahnwelt-schiltern.at
ganzzjährig: Mi-Mo 10-18 Uhr;
Gruppen nV



Museum Lichtenau „Der Bauer als Selbstversorger“
Lichtenau 82
3522 Lichtenau im Waldviertel
02718 257 (Gemeinde)
April-Okt: So/Fei 14-17 Uhr;
Gruppen nVA
■ Accessoires im Wandel der
Zeit
19.5.2019-27.10.2019

Naturpark Kamptal-Schönberg
Hauptstraße 36
3562 Schönberg am Kamp
02733 76476
naturpark-kamptal.at
Naturpark-Infostelle: Mitte April-Nov: Mo-Fr 11-18 Uhr, Sa/So/Fei 10-18 Uhr; Nov-Mitte April: Sa/So 11-18 Uhr; geschlossen: 24.12.-31.1.

Pfarrmuseum Imbach
Klosterhof 1
3500 Imbach
02719 2319 (Gemeindeamt
Senftenberg)
ganzzjährig nV

Privatmuseum Mineralien – Fossilien – Bergbau 
Zwettler Straße 11
3550 Langenlois
02734 3594
ganzzjährig nVA

Römermuseum Mautern-Favianis-St. Severin 
Schlossgasse 12
3512 Mautern
02732 831510 (Stadtamt)
Ende März-Ende Okt: Fr 12-16
Uhr, Sa/So 10-16 Uhr; Führungen
jederzeit nV
■ SEVERIN – Held und Heiliger
Favianis im Römermuseum
23.3.2019-27.10.2019

Schiffahrtsmuseum Spitz an der Donau  
Auf der Wehr 21
3620 Spitz an der Donau
02713 2246 (zu ÖZ)
www.schiffahrtsmuseum-spitz.at
April-Okt: tägl. 10-16 Uhr
■ Wachauer Keramik
1.4.2019-31.10.2019
■ Fotoausstellung – Portraits
bilder von Wachauer Originalen
1.4.2019-31.10.2019

Schloss Grafenegg
Grafenegg 10, 3485 Grafenegg
02735 220545
www.grafenegg.at
Ende April-Ende Okt: Di-So 10-17
Uhr; Schlosspark Grafenegg
jederzeit frei zugänglich

STADTWEG Langenlois
Ausgangspunkt: Kamptalstraße 3
3550 Langenlois
02734 2000-0 (Ursin Haus)
www.langenlois.at/stadtweg
jederzeit frei zugänglich

Stift Dürnstein  
3601 Dürnstein 1
02711 375
www.stift-duernstein.at
Mai/Juni/Okt: Mo-Sa 9-18 Uhr,
So/Fei 10-18 Uhr; Juli-Sept:
Sa 9-20 Uhr (letzter Einlass
19.30 Uhr); Gruppen jederzeit
nVA
■ Neue Dauerausstellung:
Entdeckung des Wertvollen
1.5.2019-3.11.2019

Themenweg Löss und Wein – Furth 
Ausgangspunkt: Hohlweg
Zellergraben, Gottschelle
3511 Furth
02732 84622 (Fr. Oberleitner)
jederzeit frei zugänglich

Themenweg Natur und Stein – Mautern
Ausgangspunkt: Fuchsleitengraben
3512 Mautern
02732 83151
jederzeit frei zugänglich

Venusium Willendorf 
Willendorf 4
3641 Willendorf in der Wachau
0664 5900752
www.willendorf.info
Mai-Okt: Di-Sa 10-12 u. 14-16
Uhr, So/Fei 10-12 u. 13-16 Uhr
u. nV (telefonisch)

Wachauer Goldhauben- und Trachtenmuseum
Frauenhofgasse 5
3512 Mautern
02732 72643 (Fr. Kristament)
Mai-Okt: Do/Fr 10-12 Uhr u. nV;
Führung durch die Margaretenkapelle nVA

Wachaumuseum Weißenkirchen
Weißenkirchen 177
3610 Weißenkirchen in der
Wachau
02715 2268 (Museum)
www.weissenkirchen-wachau.at
April-Okt: Di-So 10-17 Uhr;
Gruppen nVA

Wallfahrtsmuseum Maria Langegg 
Maria Langegg 1
3642 Maria Langegg
0676 4105225
www.kulturimkloster.at
Mai-Sep: Do-So/Fei 10-17 Uhr;
März/April/Okt: Sa/So/Fei 10-17
Uhr u. nV
■ Maria Langegg und die
Serviten
1.6.2019-1.11.2019

Weinbau- und Landwirtschaftsmuseum im Preßhaus
„Fuchsloch“, Weinstraße
3493 Hadersdorf am Kamp
02735 2309
ganzzjährig nV

Weingut Leopolds Museum 
Schönberg Neustift 4
3562 Schönberg am Kamp
02733 82282
leopold.at
ganzzjährig nV

WEINWEG Langenlois
Ausgangspunkt: Kamptalstraße 3
3550 Langenlois
02734 2000-0 (Ursin Haus)
www.langenlois.at/weinweg
April-Okt: jederzeit frei zugänglich

Wilhelm Kienzl-Museum „Schauplatz Evangelimann“ 
Hellerhofweg 7
3508 Paudorf
0664 73914932 (Kulturverein)
www.kulturverein-paudorf.at/index.php/museum
Mai-Okt: Sa/So 10-17 Uhr u. nV



Krems a.d. Donau

Artothek

Steiner Landstraße 3
3500 Krems-Stein
02732 908022
www.artothek.at
ganztägig: Do-So/Fei 11-18 Uhr
■ Birgit Knoechl & Christoph Schirmer – Ausserhalb der Linie
3.3.2019-8.9.2019
■ Gerlind Zeinler – Eck
20.10.2019-2.2.2020

Beethovenhaus – Erinnerungsräume

Schlossstraße 19
3500 Krems an der Donau
02732 86876
ganztägig nV

Bergwerkgedenkweg

Ausgangspunkt: Wolfsbergstraße 22
3506 Krems-Angern
02739 2919
www.bergwerkgedenkweg.at
jederzeit frei zugänglich

Ernst Krenek Forum

Minoritenplatz 4
3500 Krems-Stein
02732 71570
www.krenek.com
ganztägig: Di-So u. Mo wenn Fei 11-17 Uhr

Forum Frohner

Minoritenplatz 4
3500 Krems-Stein
02732 908010
www.forum-frohner.at
ganztägig: Di-So u. Mo wenn Fei 11-17 Uhr
■ Fotografie und Malerei im Werk von Adolf Frohner
21.10.2018-7.4.2019
■ Ich und Ichich. Adolf Frohner im Porträt
26.5.2019-6.10.2019
■ Mon Afrique
20.10.2019-5.4.2020

Galerie Göttlicher

Steiner Landstraße 88
3500 Krems-Stein
02732 82962
www.galerie.goettlicher.at
ganztägig: Mi-Fr 15-18 Uhr, Sa 11-13 Uhr u. nV

Galerie Kopriva Krems

Dominikanerplatz 1
3500 Krems an der Donau
02732 70676 (Hr. Kopriva)
www.kopriva-kunst.com
ganztägig: Di-Fr 10-12 u. 14-18 Uhr, Sa 10-16 Uhr u. nV

Galerie Stadtpark Krems

Wichnerstraße, Stadtpark, Künstlerhaus
3500 Krems an der Donau
02732 84705 (Hr. Komary)
www.galeriestadtpark.at
Während Ausstellungen: Mi-Sa 11-18 Uhr

Gozzoburg Krems

Hoher Markt 11
3500 Krems an der Donau
02732 801571
www.gozzoburg.at
Nur mit Führung zu besichtigen! April-Okt: Fr-So/Fei 14 Uhr; Gruppen (ab 15 Personen) jederzeit nVA

Karikaturmuseum Krems

Museumsplatz 3
3500 Krems an der Donau
02732 908010
www.karikaturmuseum.at
ganztägig: tägl. 10-17 Uhr
■ A echte Deix – Unvergessen!
70 Jahre Manfred Deix
3.2.2019-2.2.2020
■ Wettlauf zum Mond! Die fantastische Welt der Science-Fiction
24.2.2019-27.10.2019
■ Bruno Habertzettl – Karikaturen aus 25 Jahren Krone bunt
10.11.2019-2.2.2020

Kremstaler Hauerhof, Sammlung Doppler

Rehberger Hauptstraße 56
3500 Krems-Rehberg
02732 70570
April-Nov: nV

Kunsthalle Krems

Museumsplatz 5
3500 Krems an der Donau
02732 908010
www.kunsthalle.at
Kunsthalle Krems (Haupthaus): ganztägig Di-So u. Mo wenn Fei 10-17 Uhr; Kunsthalle Krems in der Dominikanerkirche: Juli-Mitte Okt: tägl. 11-18 Uhr
■ Hans Op de Beeck – The Cliff
3.3.2019-23.6.2019
■ Josef Trattner. Donau-Sofa-Projekt
26.5.2019-13.10.2019
■ Perrine Lacroix. Kontext(e)
26.5.2019-13.10.2019
■ Land Art
14.7.2019-3.11.2019
■ Adrian Paci. Lost Communities
14.7.2019-3.11.2019
■ Ticket to the Moon
14.7.2019-3.11.2019
■ Teresa Margolles
24.11.2019-2.2.2020

Landesgalerie Niederösterreich

Museumsplatz 1
3500 Krems an der Donau
02732 908010
www.landessgalerie-noe.at
ab 25. Mai 2019: ganztägig: tägl. 10-18 Uhr; Gruppen nV
■ Ich bin alles zugleich – Selbstdarstellung als Suchen und Finden des Ich
26.5.2019-16.8.2019
■ Heinz Cibulka
26.5.2019-29.9.2019
■ Renate Bertlmann. Hier ruht meine Zärtlichkeit
26.5.2019-29.9.2019
■ Franz Hauer. Selfmademan und Kunstsammler der Gegenwart
26.5.2019-16.2.2020
■ Sehnsuchtsräume. Berührte Natur und besetzte Landschaften
26.5.2019-19.4.2020

Motorrad-Museum Krems-Egelsee

Ziegelofengasse 1
3500 Krems-Egelsee
02732 41424
www.motorrad-museum.at
ganztägig nV

museumkrems

Körnermarkt 14
3500 Krems an der Donau

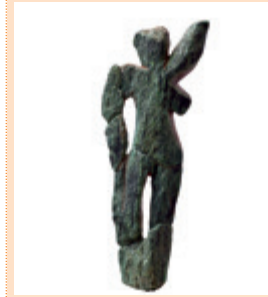

02732 801-571
www.museumkrems.at
Mitte April-Ende Okt: tägl. 10-18 Uhr
■ Leo Zogmayer
12.4.2019-10.5.2019
■ Wem gehört die Stadt? Krems und Stein gestalten im 16. Jahrhundert
11.5.2019-27.10.2019
■ Das Leben ein Festmahl? Feiern in Krems
15.6.2019-27.10.2019

Schreibmaschinenmuseum Krems an der Donau

Langenloiser Straße 22
3500 Krems an der Donau
02732 82121
ganztägig: Mo-Fr 8-15 Uhr

Susanne Wenger Foundation

Steiner Landstraße 3
3500 Krems an der Donau
0664 2341078 (Hr. Prof. Denk)
susannewengerfoundation.at
während Veranstaltungen u. nV

Weinerlebnis „SANDGRUBE 13 wein.sinn“

Sandgrube 13
3500 Krems an der Donau
02732 8551133
www.winzerkrems.at
ganztägig: Mo-Sa 10-17 Uhr, Mai-Okt zusätzlich: So/Fei 10-16 Uhr



Lilienfeld

„Zdarsky-Stüberl“

Gasthof „Zum Schützen“, Zdarskystraße 10
3180 Lilienfeld
02762 52326
www.gh-ebner.at
ganztägig: Mo/Mi/Do/Sa/So: 7.30-23 Uhr

Bezirksmuseum Lilienfeld mit FIS Zdarsky-Skimuseum

Historischer Torturm, Babenbergerstraße 3
3180 Lilienfeld
02762 52478 (Museum)
www.zdarsky-ski-museum.at
ganztägig: Do/Sa/So 16-18 Uhr; Gruppen nVA
■ Faszination Skitour – von Zdarsky bis heute
19.1.2019-31.12.2019

Feld- und Industriebahn-museum Freiland (FIM)

Maierhof 8
3183 Freiland
0664 2749113
www.feldbahn.at
19.5., 26.5., 30.6., 28.7., 25.8., 29.9.2019: So 10-16 Uhr u. nV; Gruppen nVA
■ Die k. u. k. Pferdefeldbahn
19.5.2019-29.9.2019

Feuerwehrmuseum der Freiwilligen Feuerwehr Türrnitz

Markt 28
3184 Türrnitz
02769 8204 (Gemeinde)
www.ff-tuerrnitz.at
ganztägig nV

Heimatmuseum Kaumberg

Markt 5
2572 Kaumberg
02765 282
ganztägig: So 10-12 Uhr u. nVA (telefonisch)
■ Ein Rückblick auf die Fotografie von einst
18.5.2019-18.8.2019

Hainfeld Museum

Wiener Straße 16
3170 Hainfeld



0676 842246311 (zu ÖZ)
www.hainfeldmuseum.at
ganztägig: Sa 13-17 Uhr u. nV
■ 9 Jahrzehnte Stadt
30.11.2018-30.11.2019

Heimatmuseum St. Aegydamon am Neuwalde

Markt 17
3193 St. Aegydamon am Neuwalde
0664 9235840 (Fr. Kraft)
www.kulturstaegydamon.at/heimatmuseum.html
Ostern-Ende Okt: Sa 15-17 Uhr u. nV

Holzschimmuseum St. Aegydamon

Lindengasse 1
3193 St. Aegydamon am Neuwalde
0664 73575938 (Hr. Kraft)
www.kulturstaegydamon.at/holz-schimmuseum.html
ganztägig nV (telefonisch)

K. u. K. Museum Türrnitz

Schafluckmühle, Sulzbach
3184 Türrnitz
0676 5565890 (Hr. Leitner)
ganztägig nV

Museum Historischer Bierkrüge (MHB)

Wiener Straße 16
3170 Hainfeld
02764 22468
ganztägig: Sa 13-17 Uhr u. nV

Pfarrer Leos Pfeifenmuseum

Markt 19
3193 St. Aegydamon am Neuwalde
02768 6144 (Hr. Schlager)
www.kulturstaegydamon.at/pfeifenmuseum.html
ganztägig nV

Voralpenvogelweg 

Ausgangspunkt: Kirchen-gasse 3
3160 Traisen
02762 62000 10 (Hr. Hocheb-ner)
jederzeit frei zugänglich

Weltmeister-Fitnessweg 

Ausgangspunkt: Traisen-Steg (nahe Stambergstraße 21)
3160 Traisen
02762 62000 14 (Hr. Füg!)
jederzeit frei zugänglich

Zisterzienserstift Lilienfeld

Klosterrotte 1
3180 Lilienfeld
02762 52420 (Pforte)
www.stift-lilienfeld.at
ganzjährig: Mo-Sa 9-12 u.
13.30-16.30 Uhr, So/Fei 13.30-
16.30 Uhr

**Melk**

Atelier an der Donau
Schiffmeisterplatz 3
3370 Ybbs an der Donau
0676 7933667
www.atelieranderdonau.at
ganzjährig nV

Benedict Randhartinger Museum

Hauptplatz 1
3244 Ruprechtshofen
0676 9302555
www.randhartinger.at
März-Nov: 1. So im Monat 14-
17 Uhr u. nVA (telefonisch)
■ Randhartingers Lieder zum
Thema „Der Hände Werk“ –
„Randhartinger und die
Volksmusik“
16.3.2019-3.11.2019

**Benediktinerstift Melk –
Stiftssammlungen** ★

Abt-Berthold-Dietmayr-Str. 1
3390 Melk



02752 555-232
www.stiftmelk.at
April-Okt: tägl. 9-17.30 Uhr;
Nov-März: nur mit Führung zu
besichtigen! Tägl. 11 u. 14 Uhr u.
Gruppen nVA
■ Im Fluss
20.3.2019-31.12.2019
■ Krassimir Kolev – Silent
Place und Unter die Haut
28.3.2019-31.12.2019
■ Johann Wenzel Bergl
1.5.2019-31.10.2019

**Besucherkraftwerk
Ybbs-Persenbeug** 

Donaudorfstraße 2
3370 Ybbs an der Donau
0650 3002236
www.kraftwerksfuehrungen.at
Nur mit Führung zu besichti-
gen! April-Okt: Mo-Fr 14 Uhr,
Sa/So/Fei 13 u. 15 Uhr; Gruppen
jederzeit nVA

Burgruine Aggstein

Ruine Aggstein
3642 Aggsbach-Dorf
02753 82281
www.ruineaggstein.at
Mitte März-Okt: tägl. 9-18 Uhr;
Nov: nur während
Christkindlmarkt

**Dauerausstellung in der
Gedenkstätte des ehemali-
gen Konzentrationslagers
Melk** 

Schießstättweg 8
3390 Melk
0664 60499555
www.quarz-roggendorf.at
ganzjährig frei zugänglich,
Schlüsselabholung jederzeit in
der Kaserne Melk

**Dokumentationszentrum
Prof. Sepp Mayrhuber**

Rathausplatz 2
3381 Golling an der Erlauf
02757 2240 (Gemeinde)
ganzjährig nV

**Dr. Engelbert Dollfuß
Museum**  ★

Großmaierhof 1
3242 Texing
02755 7228
Mai-Okt: So/Fei 14-17 Uhr u. nV;
Gruppen nVA

**ERLAUF ERINNERT.
Museum der Friedens-
gemeinde Erlauf**  ★ ★

Kirchenplatz 3
3253 Erlauf
02757 61053 (Museum)
www.erlaufferinnert.at
April-Okt: Sa-So/Fei 10-16 Uhr
u. nV, Nov-März: So 10-16;
Gruppen jederzeit nVA
■ Ernst Brod – Das geprüfte
Leben
6.4.2019-27.10.2019

**Erstes Österreichisches
Tischler-Museum**

Oskar Kokoschkastraße 5
3380 Pöchlarn
02757 2271
ganzjährig nV

**Erzherzog Franz Ferdinand
Schloss Artstetten
& Gedenkstätte** ▲ ★

Schlossplatz 1
3661 Artstetten
07413 8006 0
www.schloss-artstetten.at
April-Okt: Museum: tägl.
9-17.30 Uhr; Schlosspark: tägl.
9-13 Uhr; Gruppen (ab 20 Pers.)
nVA
■ Mit Herz & Hand fürs Alpen-
land – Erzherzog Carl Ludwig
und seine Schirmherrschaft
über den österreichischen
Touristen-Klub
1.4.2019-1.11.2019

**Fahrradmuseum Ybbs an der
Donau** ★

Herrngasse 12
3370 Ybbs an der Donau
07412 52612
www.ybbs.gv.at
Ende April-Mitte Okt: tägl. 9-13
u. 14-17 Uhr

**Flipper- und Musikboxen-
sammlung „Pindigiland“**  ★

Hauptstraße 15
3244 Ruprechtshofen
02756 7707712
www.pindigil.at
ganzjährig nV

**Franz Traunfellner-
Dokumentation**

Hauptplatz 1
3650 Pöggstall

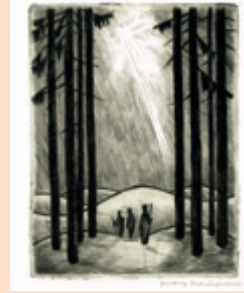

02758 2383 (Schloss Pöggstall)
Museum wegen Umbau
geschlossen, Neueröffnung im
Herbst 2019; Traunfellner-Weg
jederzeit frei zugänglich

Haubiversum  

Kaiserstraße 8
3252 Petzenkirchen
07416 503499
www.haubis.at
ganzjährig: Mo-So 7-18.30 Uhr

**Hausmuseum Alpen-
panorama Maria Taferl** 

3672 Maria Taferl
07413 340
[www.freyswirthaus.at/index.
php/hausmuseum](http://www.freyswirthaus.at/index.php/hausmuseum)
ganzjährig: Fr/Sa 8-21 Uhr, So/
Fei 8-15 Uhr; Gruppen nVA

**Heimatmuseum
„Gramurigwölb“** 

Emmersdorf 31
3644 Emmersdorf
02752 71764
ganzjährig nV; Gruppen nVA

**Heimatmuseum der Stadt
Mank**

Hauptplatz 3
3240 Mank
02755 2282 (Gemeinde)
April-Okt: Mo-Fr 8-12 u. 13-
16 Uhr: nVA (Gemeindeamt),
Sa/So/Fei: nVA (Kustos: 0676
7006940)

Heimatmuseum Persenbeug

Rathausplatz 1
3680 Persenbeug
07412 52206
[www.persenbeug-gottdorf.
gv.at/heimatmuseum](http://www.persenbeug-gottdorf.gv.at/heimatmuseum)
Nur mit Führung zu besichti-
gen! Ganzjährig: Mo-Fr 7-12 Uhr,
Mi 13-16 Uhr nVA

Heimatmuseum Yspertal

Kirchengasse 9
3683 Yspertal
07415 6767
April-Juni u. Mitte Sept-Anfang
Nov: nVA (telefonisch);
Juli-Mitte Sept: Sa/So 14-
17 Uhr

Hitiag- und Heimatmuseum

Rathausplatz 2
3381 Golling an der Erlauf
02757 2240 (Gemeinde Golling)
ganzjährig: jeden 1. Sa im
Monat: 16-19 Uhr u. nV

Imkermuseum Heiligenblut ★

Moos 3
3653 Raxendorf
0664 1618944
www.imkermuseum.jimdo.com
ganzjährig nV

Kartause Aggsbach

Dorf 46
3642 Aggsbach-Dorf
02753 8262 (Hr. Prof. Mag. Thir)
www.kartause-aggsbach.at
April/Okt: Do-So/Fei 10-16 Uhr;
Mai-Sept: Do-So/Fei 10-17 Uhr;
Meditationsgarten jederzeit
frei zugänglich; Gruppen jeder-
zeit nVA

■ Neue Dauerausstellung:

Kartäusermuseum
28.3.2019-31.10.2019

Landtechnik Museum

Schloss Leiben  ▲
Schlossstraße 4
3652 Leiben
02752 70043
Ostermontag-Anfang Nov: So/
Fei 10-17 Uhr; Gruppen (ab 10
Pers.) nVA

**Mechanische Krippe Maria
Taferl**  

Maria Taferl 7
3672 Maria Taferl
0676 7647707 (Hr. Brandtner)
ganzjährig: tägl. 8-18 Uhr nVA

Mostmuseum

Gemeindeschloss, Mostkeller
3243 St. Leonhard am Forst
02756 2204 (Gemeinde)
ganzjährig nV

Mostviertler

Eisenbahnmuseum
Schörgebrunnenweg 4
3244 Ruprechtshofen
0664 1007482 (Hr. Lederer)
[www.mostviertler-
schienenrad.at/museum](http://www.mostviertler-schienenrad.at/museum)
April-Okt: nVA

Museum Burg Plankenstein

Plankenstein 1
3242 Texing
02755 7254
www.burgplankenstein.at
ganzjährig nV

**Museum für
Rechtsgeschichte**

Hauptplatz 1
3650 Pöggstall
02758 2383 (Gemeinde)
April-Ende Nov: Di-So 9-17 Uhr;
Gruppen nV

**Museum im Alten Eiskeller
u. Public Museum Loosdorf**

Europaplatz 11
3382 Loosdorf
02754 6384 (Gemeinde)
www.kulturverein-loosdorf.at
während Ausstellungen und
nVA; die Schauvitriolen des
Projekts „Public Museum“ sind
während der jeweiligen
Öffnungszeiten zu besichtigen

**Oskar Kokoschka-
Dokumentation** 

Regensburgerstraße 29
3380 Pöchlarn
02757 7656 (zu ÖZ)
www.oskarkokoschka.at
Anfang April-Anfang Okt: tägl.
10-17 Uhr
■ Oskar Kokoschka.
Resonanzen des Lebens
9.5.2019-6.10.2019

Planetenwanderweg Weiten

Ausgangspunkt: Gewerbebaum
3653 Weiten
07415 676725 (Tourismusver-
band)
www.weiten.at/
Planetenwanderweg
jederzeit frei zugänglich; Füh-
rungen nVA

Lichtensteinmuseum Wilfersdorf ♿ ♂ ♂ ♂

Lichtenstein Schloss,
Hauptstraße 1
2193 Wilfersdorf



02573 3356
lichtenstein-schloss-wilfersdorf.at
April-Okt: Di-So/Fei 10-16 Uhr u. nV

■ **Grenzenlose Lichtensteinregion – 100 Jahre Friede von St. Germain und 30 Jahre Grenzöffnung**
2.4.2019–21.4.2019
■ **Enriquez de Salamanca – Augenblicke**
27.4.2019–28.5.2019
■ **Anthea Fraueneder – Im Reigen der Blumen**
31.5.2019–23.6.2019
■ **Jasmin Marie Piskaty – Die Welt braucht mehr bunt**
12.7.2019–18.8.2019
■ **Roman Wolf – Meine Heimat, mein Weinviertel**
27.9.2019–15.10.2019

MAMUZ Museum Mistelbach ♿ ♂ ♂ ♂

Waldstraße 44–46
2130 Mistelbach
02572 20719

www.mamuz.at
Ende März–Ende Nov: Di–So u. Mo wenn Fei 10–17 Uhr
■ **Märchen, Mythen und Symbole. Der Mensch und seine Symbole**
23.3.2019–24.11.2019

MAMUZ Schloss Asparn/Zaya ♿ ♂ ♂ ♂

Schlossgasse 1
2151 Asparn an der Zaya
02577 84180
www.mamuz.at
Mitte März–Ende Nov: Di–So u. Mo wenn Fei 10–17 Uhr
■ **Reiterbögen: Archäologie, Experiment, Rekonstruktion**
13.4.2019–24.11.2019
■ **Keltenfest**
18.5.2019–19.5.2019
■ **Hunnenfest**
24.8.2019–25.8.2019

Heimatmuseum Wilfersdorf ♿ ♂

Lichtenstein Schloss,
Hauptstraße 1
2193 Wilfersdorf
02573 3356
www.lichtenstein-schloss-wilfersdorf.at
April–Okt: Di–So/Fei 10–16 Uhr u. nV

Himmelkeller, Hermann Bauch Museum ♿ ♂

Kronberg 157
2123 Kronberg
0699 17442265 (Hr. Bauch)
www.himmelkeller.at
Nur mit Führung zu besichtigen! Mai–Okt: Mo/Di/So/Fei um 15 Uhr; Gruppen (ab 6 Pers) nVA

Joslowitzer Heimatstube ♿

Museumsplatz 1
2063 Zwingendorf
02527 563 (Hr. ML Reg.Rat Haider)
www.weinviertel.at/a-dorf-museum-zwingendorf-in-der-alten-schrotmuehle-mit-naturschutzschauraum-sowie-joslowitze
ganzjährig nV

Kellermuseum „Das Preßhaus“

Kapellenberg Althöflein
2143 Großkrut
02556 5383
Ostern–Leopoldi: jedes 3. Wochenende ab 15 Uhr u. nV; Gruppen nVA

Kulturhaus Winkelau ♿

2133 Loosdorf
02524 8466 (Gemeinde)
ganzjährig nV

Kutschenmuseum Laa an der Thaya ♿

Bürgerspitalgasse 4
2136 Laa an der Thaya
02522 2293 (Obmann, Hr. Satzer)
www.kutschenmuseum-laa.at
April–Okt: Sa/So/Fei 14–18 Uhr; Gruppen jederzeit nVA
■ **Die Kunst des Radmachens**
1.5.2019–31.10.2019

Erdstallanlagen am Kapellenberg Althöflein ♿

Kapellenberg Althöflein
2143 Großkrut
02556 7200
hoehlenwelten.nanet.at
März–Nov: jedes 3. Wochenende Sa/So 15 Uhr u. nV

Erstes Österreichisches Küchenmuseum

Poysbrunnerstraße 9
2171 Herrnbaumgarten



02555 2200 (Gemeinde)
www.kuechenmuseum2171.at
Palmsontag–Allerheiligen: Do–So/Fei 13–18 Uhr u. nV
■ **Altes Küchenemail – Emailgeschirr – Die Küchenrevolution der Gründerzeit**
14.4.2019–1.11.2019

forumschlosswolkersdorf ♿

Schlossplatz 2
2120 Wolkersdorf im Weinviertel
www.forumwolkersdorf.at
Während der Ausstellungszeiten: Sa/So/Fei 14–18 Uhr u. nV

Greisslermuseum Herrnbaumgarten ♿

Poysbrunnerstraße 9
2171 Herrnbaumgarten
02555 2200 (Gemeindeamt)
Palmsontag–Allerheiligen: Do–So/Fei 13–18 Uhr u. nV

Heimatmuseum in der alten Schule

Schulplatz 5
2135 Altruppersdorf
0699 12232533 (Hr. Zwanziger)
ganzjährig nV

Heimatmuseum Niederleis ♂

Hauptstraße 153
2116 Niederleis
0676 7255113
ganzjährig nVA

**Mistelbach****Barockschlössl Mistelbach**

Museumgasse 4
2130 Mistelbach
02572 3844
www.kunstverein-mistelbach.at
ganzjährig: Sa/So/Fei: 14–18 Uhr; geschlossen: 25./31.12.

Biermuseum in der Burg Laa/Thaya

Burgplatz 23
2136 Laa an der Thaya
02522 2501–29 (Tourismusverein)
Mai–Okt: Sa/So/Fei 14–16 Uhr u. nV

Burgruine Falkenstein mit Täuferwölb ♿

2162 Falkenstein bei Poysdorf
02554 85340
April–Okt: tägl. 10–18 Uhr

Burgruine Staatz ♿

Schlossplatz 1
2134 Staatz–Kautendorf
02524 2212
staatzerberg.wordpress.com/
jederzeit frei zugänglich

Dorfmuseum Hagendorf

Hagendorf 50
2133 Hagendorf
02524 3395
ganzjährig nV

Dorfmuseum Zwingendorf ♿

Museumsplatz 1
2063 Zwingendorf
02527 563 (Hr. ML Reg.Rat Haider)
<https://www.weinviertel.at/a-dorf-museum-zwingendorf-in-der-alten-schrotmuehle-mit-naturschutzschauraum-sowie-joslowitze>
ganzjährig nV

Drechsler Museum ♿

Hagendorf 22
2133 Hagendorf
02524 3249 (Hr. Käferböck)
ganzjährig nV

St. Leonharder Feuerwehrmuseum ♿

Alter Badweg 1
3243 St. Leonhard am Forst
02756 220435
ganzjährig nV

Stadtmuseum Arelape – Bechelaren – Pöchlarn

Welserturm, Regensburgerstraße
3380 Pöchlarn
02757 231014
Mai–Okt: Mo–Fr 9–11 u. Sa 10–12 Uhr u. nV

■ **Verborgenes wird sichtbar – Römersteine die öffentlich nicht zugänglich sind in 3D-Reproduktion**
5.5.2019–26.10.2019

Stadtmuseum Melk

Linzer Straße 3–5
3390 Melk
0676 844715550
ganzjährig nV

Stadtmuseum Ybbs/Donau

Herrngasse 23
3370 Ybbs an der Donau



0676 6649166 (Hr. Zwiefelhofer)
www.okay-ybbs.at
Museum: ganzjährig nV; Ausstellungen im KIZ (Herrngasse 15): Juni–Sept: Mi/Fr/Sa 16–20 Uhr
■ **Der Schützenverein Ybbs aus 1604**
18.5.2019–19.5.2019

Strommuseum Ybbs ♿

Unterauer Straße 53–55
3370 Ybbs an der Donau
07412 52502
ganzjährig nV

Rathausgalerie Melk

Rathausplatz 11
3390 Melk
02752 52307
ganzjährig: Mo 8–12 u. 14–18 Uhr, Di/Mi/Fr 8–12 Uhr, Do 8–12 u. 13.30–15 Uhr

Schallaburg ♿ ♿

Schallaburg 1
3382 Schallaburg
02754 6317–0
www.schallaburg.at
während Ausstellungen: Mo–Fr 9–17 Uhr, Sa/So/Fei 9–18 Uhr; Gruppen nV
■ **Der Hände Werk**
16.3.2019–3.11.2019

Schatzkammer der Wallfahrtsbasilika Maria Taferl

Maria Taferl 1
3672 Maria Taferl
07413 278
www.basilika.at
April–Okt: tägl. 10.30–16.30 Uhr, So/Fei 9.30–16.30 Uhr u. nV
■ **Bilderreise in die Vergangenheit – Maria Taferl in alten Ansichten**
1.4.2018–30.11.2019

Schaubetrieb Ofenkachelmanufaktur Erndt

Sonnenstraße 5
3660 Klein–Pöchlarn
07413 8292
www.erndt.at/wordpress
ganzjährig nV

Schloss Hubertendorf ♿

Schloss Hubertendorf 1
3372 Blindenmarkt
0664 5000001 (Hr. Aigner)
ganzjährig nV (telefonisch)

Schul- und Heimatmuseum Neumarkt an der Ybbs ♿

Marktplatz 1
3371 Neumarkt an der Ybbs
07412 52642
ganzjährig: Mo–Fr 8–11.30, Sa/So/Fei nV

Sonnenuhren-Haus ♿

Schlosserei – Sonnenuhren
Johann Jindra, Hauptstraße 55
3653 Weiten
02758 8292
www.sonnenuhren.com
Nur mit Führung zu besichtigen! Ganzjährig: Mo–Fr 10 u. 14 Uhr, Sa 10 Uhr u. nVA

Maria von Ohmeyer – Open Air Galerie ♿
Kirchenstiege, Brünner Straße 1
2170 Poysdorf
02552 20371
www.vinoversum.at
jederzeit frei zugänglich

Michelstettner Schule ♿ ♫ ★
Schulberg 1, 2151 Michelstetten
0664 2166161
www.michelstettnerschule.at
April-Okt: Sa/So/Fei 10-17 Uhr;
Gruppen (ab 10 Pers.) jederzeit
nVA
■ **1918 – 1938: Politik und Alltag in der Schule**
1.4.2019–31.10.2019
■ **Alte Schulfotos – Fotoausstellung**
29.6.2019–1.9.2019

Museum für Dorfkultur ★
Neustift 24
2212 Großbengersdorf
02245 88201 (Gemeinde)
museum.grossbengersdorf.com
Ostermontag–Allerheiligen: So
14-16 Uhr u. nV

Museum Ketzelsdorfer Milchammer ♿
Milchgenossenschaftsgebäude
vis-à-vis der Kirche
2170 Ketzelsdorf
02552 2239
Mai-Okt: So/Fei 14-17 Uhr;
Gruppen u. Führungen jederzeit
nVA
■ **Käse – Immer ein Genuss**
1.5.2019–31.10.2019

Naturschutzlehrpfad Zwingendorfer Glaubersalzböden ♿ ♫
Ausgangspunkt: Zwingendorf
241 – Zugang über „Bahnstraße“
(Hinweistafel)
2063 Zwingendorf
02527 563
jederzeit frei zugänglich;
Gruppen u. Führungen nVA

Nitsch Museum Mistelbach ♿ ★
Waldstraße 44–46
2130 Mistelbach
02572 20719
www.nitschmuseum.at
Feb–Nov: Di–So u. Mo wenn Fei
10-17 Uhr
■ **Hermann Nitsch – Leben und Werk**
20.5.2018–5.5.2019

Nonseum ♿ ♫
Poysbrunner Straße 9
2171 Herrnbauergarten
02555 2737 (Museum)
www.nonseum.at
Palmsonntag–Allerheiligen: Do/
Fr 13-18 u. Sa/So/Fei 10-18 Uhr;
Gruppen (mind. 10 Personen)
jederzeit nVA

Oldtimer-Museum Poysdorf ♿
Liechtensteinstraße 68
2170 Poysdorf
02552 2316
www.oldtimerclub-poysdorf.at
Ostern-Okt: So/Fei 13.30–
17.30 Uhr u. nV

Österreichischer nostalgischer Schnapsbrennerei-Lehrpfad
Ausgangspunkt: Wilhelmsdorfer
Straße 4
2170 Poysdorf
0676 5632400
www.heger-weingut.at
ganzjährig: Sa 10-18 u. nV
(telefonisch)

Otto Berger Heimatmuseum
Museumsplatz 62
2275 Bernhardsthal
02557 5773 (Hr. Friedl)
www.museumbernhardsthal.at
April-Okt: jeden 1. u. 3. So 14-
16 Uhr u. nV

Richard Simoncic-Museum
Hauptstraße 32
2274 Rabensburg
02535 3685
Anfang Mai–26.10.: So/Fei 14-
17 Uhr u. nV
■ **Rückblick 20 Jahre Museum im Pfarrhof**
17.3.2019–27.10.2019
■ **100 Jahre SPÖ in Rabensburg und 130 Jahre Sozialdemokratische Partei**
18.5.2019–27.10.2019
■ **Die Thaya-Auen in Malerei und Foto**
14.9.2019–26.10.2019
■ **Kripperl, Engerl und Christkindl**
17.11.2019–15.12.2019

Schaumühle Schrattenberg ♿
Schafzeile 23
2172 Schrattenberg
02555 2345 (Gemeinde)
ganzjährig nV

Schloss Kirchstetten
Kirchstetten 1
2135 Neudorf bei Staatz
02523 8314 15
www.schloss-kirchstetten.at
Nur bei Veranstaltungen oder
mit Führung zu besichtigen!
Juli–Aug: Sa/So 16-19.30 Uhr
u. nV

Schlossmuseum Loosdorf ♫
Loosdorf 1
2133 Loosdorf
02524 8222
www.schloss-loosdorf.at
Mai-Okt: jeden 1. So im Monat
13.30-17 Uhr u. nV

Schlossmuseum Niederleis
Niederleis 1
2116 Niederleis
02576 3184
Mai-Okt: nV

Sektwelt
„Alter Klosterkeller“,
Kellergstetten
2170 Poysdorf
02552 20371 (Tourismusbüro)
www.riegelhofer.at/Weingut/Sektwelt.html
April-Okt: Mo/Fei 15-18 Uhr; für
Gruppen (ab 6 Pers.) nVA

Südmährisches Heimatmuseum Thayaland
Altes Rathaus, Stadtplatz 17
2136 Laa an der Thaya



0676 7536902 (Fr. Appel)
www.suedmaehrischesheimatmuseum.at
April-Okt: So/Fei 14-18 Uhr u.
Gruppen (ab 8 Pers.) nVA
■ **Puppen erzählen – „von daheim, was wegmiassn haum, was aukumma san“**
1.4.2019–31.10.2019
■ **Historische Backformen**
1.4.2019–31.10.2019

Toni's Privat-Museum
Untere Hauptsraße 4
2135 Altruppersdorf
0664 9894913
www.schreiberlandmaschinen.at
ganzjährig nV (tel.); Gruppen nVA

Traktorium Drasenhofen ♿ ♫
2165 Drasenhofen 66
02554 8452
www.traktorium.org
April–Mitte Okt: Sa/So/Fei
14-18 Uhr

Turmmuseum Pillichsdorf
Kirchenplatz 1, 2211 Pillichsdorf
0664 5812438 (Hr. Preyer)
www.pillichsdorf.at/Kultur/Turmmuseum
ganzjährig nV

Uhrenmuseum ♿
2164 Neuruppersdorf 170
0664 3669014
ganzjährig: tägl. 9-16 u. 13-
16 Uhr nV; Gruppen nVA

Vino Versum Poysdorf ♿ ♫
Brünner Straße 28
2170 Poysdorf
02552 20371 (Museum)
www.vinoversum.at
Palmsonntag–15.11.: tägl. 10-
18 Uhr (letzter Einlass 17 Uhr)

Weinlandmuseum mit Wehrbautenausstellung
Minoritenkonvent, Kirchengasse 6
2151 Asparn an der Zaya
02577 8240
Mai-Okt: Sa/So/Fei 13-17 Uhr;
Gruppen nVA



Mödling

NÖ Krippenmuseum Vösendorf
Johannisweg 2
2331 Vösendorf
0664 3257410 (Hr. Wostalek)
www.krippenverein-voesendorf.at
Mai–Mitte Nov: jeden 1. Sa im
Monat 14-17 Uhr; Mitte Nov-
Anfang Jan: Sa–So/Fei 12-
18 Uhr; 24.12.: 10-12 Uhr; Grup-
pen (ab 10 Pers.) jederzeit nVA

■ **Krippen aus Österreich und den ehemaligen Kronländern**
20.4.2019–24.12.2019

Albert-Drach-Gedenkstätte
Hauptstraße 44
2340 Mödling
02236 26 145
www.albert-drach.at/gedenkstaette
ganzjährig nV

Beethoven-Gedenkstätte
Hauptstraße 79
2340 Mödling
02236 24159 (Museum Mödling)
www.museum-moedling.at
ganzjährig nV (telefonisch)

Bergerhaus – Weinbaumuseum
Schrannenplatz 5
2352 Gumpoldskirchen
02252 62101 (Gemeinde)
März–Okt: bei Ausstellungen

Brunner Heimathaus Gliedererhof ♿
Leopold Gattringer-Straße 34
2345 Brunn am Gebirge
0664 4487035 (Hr. Niederreiter)
ganzjährig: jeden 3. So im
Monat 10-12 Uhr u. nV

Burgmuseum Burg Liechtenstein ♫ ★
Am Hausberg 2
2344 Maria Enzersdorf
0650 6803901
www.burgliechtenstein.eu
März/Juni/Sept/Okt: tägl. 10-
16 Uhr, Juli/Aug: tägl. 10-17 Uhr,
Nov: tägl. 11-14 Uhr; 1.12.–3.
Adventso: Sa/So/Fei 12-14 Uhr

Deutschmeistermuseum
Marktplatz 10
2380 Perchtoldsdorf
01 86683211
Mai–Sept: So/Fei 13-18 Uhr

Essinger-Haus ♿ ★
Friedrich-Schiller-Straße 34a
2340 Mödling
0664 3086007 (Fr. Welley)
www.essingersartclub.at
März–Mai, Juli–Aug, Nov–Dez:
Sa/So 14-18 Uhr u. nV
■ **Essingers Art Club**
9.3.2019–12.5.2019
■ **Essingers Art Club**
5.7.2019–8.9.2019
■ **Essingers Art Club**
9.11.2019–12.1.2020

eumigMuseum ♿ ★
„Altes Feuerwehrhaus“,
Parkstraße 6
2351 Wiener Neudorf
0676 3351956
eumig.at
Kjährig: jeden 1. Mi im
Monat 15-18 Uhr u. Gruppen (ab
5 Pers.) nVA
■ **Eumig – Werk Wr. Neudorf**
31.3.2019–31.12.2019

Fahrradmuseum Schloss Vösendorf
Schlossplatz 1
2331 Vösendorf
01 6990311 (Gemeinde)
ganzjährig: jeden 1. Sa im
Monat 14-17 Uhr u. nV

Feuerwehrmuseum Gumpoldskirchen ♿
Kirchenplatz 5
2352 Gumpoldskirchen
0664 5607036 (Hr. LM Pink)
Mai-Okt: So/Fei 14.30-18 Uhr;
Gruppen nVA

Feuerwehrmuseum Maria Enzersdorf ♿
Hauptstraße 92–96
2344 Maria Enzersdorf
02236 22801
ganzjährig nV

Feuerwehrmuseum Perchtoldsdorf
Donauwörtherstraße 29
2380 Perchtoldsdorf
01 8652334 (Verwalter Maca)
ganzjährig nV

Franz Schmidt-Gedenkstätte
Wienergasse 17
2380 Perchtoldsdorf
01 8654377 (Musikschule
Perchtoldsdorf)
ganzjährig nVA im Büro der
Franz Schmidt-Musikschule
Perchtoldsdorf

Gadner Heimatmuseum ♿
Siegenfelderstraße 6
2531 Gaaden
02237 8553
Sept–Juni: jeden 1. So im Monat
14-18 Uhr u. nV (telefonisch)

30 Heimatmuseum Guntramsdorf Ernst Wurth ♿
Schulgasse 2a
2353 Guntramsdorf
02236 506013147 (Museum)
heimatmuseum-guntramsdorf.at
ganzjährig; jeden 1. Sa im Monat 14-17 Uhr u. Führungen nV
■ **Volkswohnungen für Volksgenossen** – 80 Jahre Neu-Guntramsdorf
12.5.2018-30.4.2019
■ **Holzwebersiedlung & Flugmotorenwerk Ostmark**
18.5.2019-31.12.2019

Hugo Wolf-Museum und Gedenkstätte ★
Brunner Gasse 26
2380 Perchtoldsdorf
01 86683211 (Kulturabteilung Perchtoldsdorf)
www.hugowolf.at
Mai-Sept: So/Fei 13-18 Uhr

kulturtreffpunkt laxenburg & laxenburger heimatarchive
Schlossplatz 17
2361 Laxenburg
02236 73192
altlaxenburg.com/ktreffp2.htm
während Veranstaltungen: Sa/So 12-18 Uhr u. nV

Mödlinger Stadtverkehrsmuseum ♿
Tamussinostraße 3
2340 Mödling
02236 42765
www.dr-peter-standen.at
April-Mitte Nov: So/Fei 10-12 Uhr u. nV
■ **Elektrisch in die Hinterbrühl**
30.3.2019-10.11.2019

Museum der Freiwilligen Feuerwehr Laxenburg ♿
Herbert Rauch-Gasse 2
2361 Laxenburg
02236 71222
www.fflaxenburg.at
ganzjährig nV

Museum Franzensburg ♿ ★ ★ ★
Franzensburg im Schlosspark
2361 Laxenburg
02236 71226
www.schloss-laxenburg.at
Nur mit Führung zu besichtigen! Palmsamstag-Okt: tägl. um 11, 12, 14 u. 15 Uhr; Hoher Turm und Dächer um 13 u. 16 Uhr; Gruppen nVA

Museum Laxenburg ★
Herzog-Albrecht-Straße 9
2361 Laxenburg
02236 76174
www.museum-laxenburg.at
ganzjährig: Sa/So 14-18 Uhr

Museum Mödling – Thonetschlössl ▲ ★
Josef-Deutsch-Platz 2
2340 Mödling
02236 24159
www.museum-moedling.at
ganzjährig: Mo-Do 9-13 Uhr, Sa 10-14 Uhr, So/Fei 14-18 Uhr; geschlossen: Weihnachtsfeiertag, 31.12., 1.1., Faschingssonntag
■ **Traum von Geschwindigkeit und Unabhängigkeit – Das Fahrrad**
22.2.2019-30.6.2019
■ **Unser Dechant – Adalbert Kowatschitsch, Pfarrer von Mödling, 1935-1969**
14.3.2019-2.6.2019
■ **Geschichte der Luftfahrt im Bezirk Mödling**
13.6.2019-31.12.2019

Museum Walzengravieranstalt Guntramsdorf ♿
Steinfeldgasse 4
2353 Guntramsdorf
0699 17470706 (Hr. Dr. Keschmann)
www.walzengravieranstalt.at
Mai-Okt: Gruppen (ab 8 Pers.) nVA

Ortsgeschichtliches Museum Perchtoldsdorf ★
Wehrturm
2380 Perchtoldsdorf
01 86683211 (Kulturabteilung Perchtoldsdorf)
Mai-Sept: So/Fei 13-18 Uhr

Puppen und Spielzeug Museum
Grenzgasse 6
2340 Mödling
02236 47623 (Fr. Guschlbauer)
ganzjährig nV (telefonisch)

Schaubergwerk Seegrotte – Hinterbrühl
Grutschgasse 2a
2371 Hinterbrühl
02236 26364
www.seegrotte.at
April-Okt: 9-17 Uhr; Nov-März: 9-15 Uhr

Schlussmuseum Vösendorf und Peter Jordan-Gedenkraum ♿
Schlossplatz 1
2331 Vösendorf
01 6990311 (Gemeinde)
www.schlussmuseum.info
April-Dez: Sa 14-17 Uhr; Führungen nV

Schönberg-Haus in Mödling ♿ ★
Bernhardgasse 6
2340 Mödling
01 7121888
www.schoenberg.at
ganzjährig: Do (werkst.) 10-15 Uhr

Türkenmuseum „Die Osmanen in Niederösterreich“ ★
Marktplatz 10
2380 Perchtoldsdorf
01 86683211 (Kulturabteilung Perchtoldsdorf)
Mai-Sept: So/Fei 13-18 Uhr

Volkskundemuseum Mödling mit Hausgärtlein (Schaugarten) ★
Klostergasse 16
2340 Mödling
02236 24159
www.museum-moedling.at
Palmsonntag-6.1.: Sa 10-14 Uhr, So/Fei 14-18 Uhr; geschlossen: Christtag u. Neujahrstag



Neunkirchen

Museumsstadt – Volkskundliche Sammlung Schwarzau im Gebirge
Preintal 19
2662 Schwarzau im Gebirge
02667 223
Mai-Okt: nV

1. österreichisches Zündmaschinenmuseum
Grabengasse 9a/2/1
2630 Ternitz
0664 5927000
ganzjährig nV (telefonisch)

1. Raglitzer Dorfmuseum ♿
Raglitzerstraße 141
2620 Ternitz-Raglitz
0664 73647118 (Hr. Pichler)
www.facebook.com/Dorfmuseum-Raglitz-170175239991747
März-Juni u. Sept-Dez: jeden 1. Sa im Monat 15-17 Uhr u. nV; Juli/Aug nVA
■ **Rund ums Dorf – Einblick in die Hinterhöfe und Umgebung**
6.4.2019-29.6.2019
■ **Miniaturausstellung – Unsere kleine Welt**
6.4.2019-29.6.2019
■ **Vergessene Geschichte eines Dorfes**
5.10.2019-30.11.2019

Alpengarten Raxalpe
Raxplateau, unterhalb des Otto-Hauses
2651 Reichenau an der Rax
02666 52402
www.raxalpe.com/
Mai-Okt: tägl. 9-17 Uhr

Automobilmuseum Aspang Markt
Marienplatz 3a
2870 Aspang
02642 5230317
www.automobilmuseum.at/
Mai/Juni u. Sept/Okt: Sa/So/Fei 10-12 u. 13-17 Uhr; Juli/Aug: zusätzlich Mo-Fr 13-17 Uhr; Gruppen (ab 20 Pers.) jederzeit nVA (telefonisch)

Bergbaumuseum Grünbach ♿
Gasthaus Krumböck „Zum Bergmann“, Am Neuschacht 12 / Knappenweg 1
2733 Grünbach am Schneeberg
0676 4354600 (Fr. Reichhold)
bergbaumuseum-gruenbach.at
Mai-Okt: nV, Gruppen nVA

Brot- und Mühlen-Lehrmuseum in Gloggnitz ★
Hauptstraße 49
2640 Gloggnitz
02622 8250030 (Mo-Fr 8-12 Uhr)
www.brotundmuehle.at
März-Nov: nV

Burg Grimmenstein
Burgweg 3, 2840 Grimmenstein
0664 3386244
(Hr. Grimmenstein)
www.burg-grimmenstein.at
Mitte April-Ende Okt: So/Fei 10-18 Uhr

Coronas Ameisenpfad ♿ ♿
Ausgangspunkt: Orthof 16 (Gasthof Orthof)
2880 St. Corona am Wechsel
02641 21009
www.familienarena.at/coronas-ameisenpfad-themenweg
jederzeit frei zugänglich

Dokumentation Wehrkirchenstraße ♿
Markt 36, 2842 Edlitz
02644 7250 (Gemeinde)
www.buckligewelt.at
ganzjährig: Mo-Fr 7-12 Uhr u. Di 13-17 Uhr, Sa/So Schlüsselabholung im Gasthaus „Grüne Baum“

Dr. Karl Renner-Museum für Zeitgeschichte ♿ ★
Rennergasse 2
2640 Gloggnitz



02662 42498
www.rennermuseum.at
Mitte Feb-Juli/Sept-Nov: Fr 14-18 Uhr, Sa/So/Fei 10-18 Uhr; Juli/Aug: Mi-So/Fei 10-18 Uhr; Gruppen (ab 8 Pers.) jederzeit nVA
■ **Die Republik Deutschösterreich – Der Rest zwischen Krieg und Frieden**
10.6.2018-27.10.2019

Eisenbahnmuseum Schneeberg
Bahnhofplatz 1
2734 Puchberg am Schneeberg
0664 1756830 (Hr. Pichler)
Juli-Sept: Sa/So/Fei 9-18 Uhr u. zur Langen Nacht der Museen

Erlebnismühle Molzbachhof-Mühle ♿
Tratten 36
2880 Kirchberg am Wechsel
02641 2203
www.molzbachhof.at
ganzjährig nV, Gruppen nVA

Erlebnisweg „Mit allen Sinnen genießen“
Ausgangspunkt: Ortsstraße 22
2732 Unterhöflein
02620 2367 (Gemeinde)
www.hoeflein.com
jederzeit frei zugänglich

Erzherzog Johann-Dokumentation
Markt 2
2832 Scheiblingkirchen-Thernberg
02629 2239 (Gemeinde)
www.scheiblingkirchen.at/erzherzog_johann
Ende Mai-Ende Okt: Sa-So/Fei 10-17 Uhr u. nV

Galerie Gut Gasteil ♿
Gut Gasteil 1
2640 Prigglitz
02662 45633
www.gutgasteil.at
Mitte April-Ende Okt: Sa/So/Fei 10-18 Uhr
■ **Valentin Oman & Andrea Schnell**
27.4.2019-16.6.2019
■ **Christian Ludwig Attersee & Sabine Müller-Funk**
20.6.2019-18.8.2019
■ **Lena Göbel & Edgar Holzknecht**
24.8.2019-3.11.2019

Galerie VOKA ♿
Hengsttalweg 1
2734 Puchberg am Schneeberg
0699 12352135
www.voka.at
Mai-Okt: Sa/So/Fei 10-17 Uhr; Juli/Aug: Do-So 10-17 Uhr

Ghega-Museum Breitenstein
Kalte-Rinne-Straße 45
2673 Breitenstein
0676 5248397 (Hr. Zwickl)
www.ghega-museum.at
Mai-Ende Okt: Sa/So/Fei 10-17 Uhr u. nV; Gruppen nVA

Hermannshöhle Kirchberg am Wechsel – Schauraum
Hermannshöhle
2880 Kirchberg am Wechsel
02641 2326 (Hermannshöhle)
www.hermannshoehle.at
Mai-Sept u. in der Karwoche tägl. 9-17 Uhr; April/Okt: Sa/So/Fei 9-17 Uhr u. nV

Historisches Postamt Kūb
 Küb Straße 28
 2671 Kūb
 02666 52423-12
www.postamt-kueb.at
 Mai-Sept: Sa/So 10-17 Uhr u. nV

Hochstraßenmuseum
 Hochstraße 1-60
 2680 Semmering
 02664 20025 (Tourismusbüro)
 jederzeit frei zugänglich

**Höllentalbahn, Museum-
 seisenbahn Payerbach –
 Hirschwang, Schmalspur-
 bahnmuseum ★**
 Bahnhof
 2651 Reichenau an der Rax
 0664 2266866 (Hr. Ing. Thier)
www.lokalbahnen.at/hoellentalbahn
 Mitte Juni-Mitte Okt: Termine
 siehe Website

**Hubmer-Gedächtnisstätte
 Naßwald** ♿
 Graben 96, 2661 Naßwald
 02667 35111 (Wirtshaus „Zum
 Rakxönig“)
 Mai-Okt: Sa/So/Fei 13-17 Uhr;
 Gruppen nVA

**Ludwig Wittgenstein –
 Wirklichkeit und Mythos** ♿
 Gemeindeamt, Markt 63
 2880 Kirchberg am Wechsel
 02641 2557
 ganzzjährig: Mo-Fr 8-11.30 u.
 13-15.30 Uhr

Wittgensteinmuseum
 2881 Trattenbach 82
 02641 8220
www.alws.at
 Juli-Aug: Sa 15-17 Uhr, So/Fei
 10-12 Uhr u. nV (Gemeinde)

**Modellpark „Erzherzog
 Johann“** ♿
 Kernstockhaus 112
 2872 Mönichkirchen
 02649 300
 April-Okt: tägl. 8-18 Uhr (je
 nach Witterung)

**Museumspark am Bahnhof
 Payerbach** ♿
 Bahnhofplatz 1
 2650 Payerbach
 02666 5242312 (Tourismusbüro
 Payerbach)
 jederzeit frei zugänglich

Naturlehrpfad Kaiserbrunn
 Ausgangspunkt: Gasthof
 Kaiserbrunn
 2651 Reichenau an der Rax
 01 400049523
www.wien.gv.at/umwelt/wald/bildung/kaiserbrunn-pfad.html
 jederzeit frei zugänglich; Füh-
 rungen Mai-Okt nVA

**Oldtimermuseum
 Hausberger** ♿
 Vierlehengasse 4
 2734 Puchberg am Schneeberg
 0699 10520218 (Hr. Hausberger)
www.historische-kfz.at
 ganzzjährig nV (telefonisch)

**Pittener Regionsmuseum
 „Zeitspuren im Land der
 1000 Hügel“** ♿
 Wiener Neustädter Straße 24
 2823 Pitten



02627 82212 (Gemeinde)
www.pitten.gv.at/piz1000
 April-Mitte Nov: tägl. 10-17 Uhr;
 Gruppen nVA

**Privatsammlung Heinz
 Lang** ♿
 Alpenrasthaus Lang, Wechsel-
 bundesstraße 201
 2872 Mönichkirchen
 02649 257
www.rasthuettn.com
 ganzzjährig: Di-So 8-20 Uhr u. nV

Schaubergwerk Grillenberg
 Werning-Grillenberg
 2650 Payerbach
 02666 5242312
www.payerbach.at
 Mitte April-Ende Okt: nV

Schloss Reichenau
 Schlossplatz 9
 2651 Reichenau an der Rax
 02666 52865
www.schloss-reichenau.at
 Während Ausstellungen: tägl.
 10-16 Uhr u. nVA (telefonisch)

Schneeberger Säge
 Muthenhoferstraße 2
 2734 Puchberg am Schneeberg
 0699 12616863 (Hr. Zwintz)
www.schneeberger-saege.at
 Nur mit Führung zu besich-
 tigen! Ganzzjährig: So/Fei
 10.30 Uhr u. nVA

Schneeberg-Museum ♿
 Burggasse 9 (Kirchenplatz)
 2734 Puchberg am Schneeberg
 02636 3450 (Fr. Bichler)
www.museum.historiavivens.1300.at
 Mitte Juni-Mitte Sept: Sa 15-
 17 Uhr u. nV
 ■ Der Wiederaufbau der Kirche
 1945-1949
 13.4.2019-27.4.2019

Semmeringbahn-Museum
 Bahnhofstraße 24
 2680 Semmering
 02664 20025 (Tourismusbüro)
 Mai-Okt: tägl. 9-15 Uhr

**Sigmund Freud-
 Gedenkstätte** ♿
 Kleinau 34
 2651 Reichenau an der Rax
 02666 53633 (Knappenhof)
 ganzzjährig nV (beim Knappenhof)

**Städtisches Museum
 Neunkirchen** ♿ ★
 Stockhammergeasse 13
 2620 Neunkirchen
 02635 61147
<https://www.facebook.com/MuseumNeunkirchen>
 ganzzjährig: Fr/Sa 14-18 Uhr
 ■ Facettenreiches Schwarzatal
 6.4.2019-31.1.2020

Ternitzer Stahlstadtmuseum ♿
 Werkstraße 1, 2630 Ternitz
 02630 38240-34 (Stadtgemein-
 de Ternitz)
stahlstadtmuseum-ternitz.at
 ganzzjährig nV (telefonisch)
 ■ Geschichte der Geschäfte
 und Lokale in Ternitz
 18.5.2019-26.10.2019

Waldlehrpfad Seebenstein ♿
 Ausgangspunkt: Parkplatz
 Meierhof, 2824 Seebenstein
 02627 47204 (Gemeinde)
seebenstein.gv.at/Waldlehrpfad
 jederzeit frei zugänglich

**Wasserleitungsmuseum
 Kaiserbrunn** ♿
 Kaiserbrunn 5
 2651 Reichenau an der Rax
 02666 52548
 1. Mai-Anfang Nov: Sa/So/Fei
 10-17 Uhr

**Weltebe Semmeringbahn
 (Ghega-Bahn)**
 Von Gloggnitz bis Mürrzusschlag
 2680 Semmering
 02664 20025 (Tourismusbüro)
www.semmeringbahn.at
 Semmeringbahn-Museum:
 Mai-Okt: tägl. 9-15 Uhr



Scheibbs

**„Auf dem Holzweg“ –
 Erlebniswelt Mendlingtal** ♿
 Ausgangspunkt: Dorfteich
 Lassing
 3345 Göstling an der Ybbs
 07484 502019
erlebniswelt-mendlingtal.at
 Mai-Okt: tägl. 9-17 Uhr

Ausstellung Hochbärneck ♿
 Almgasthaus Hochbärneck,
 Naturpark Ötscher-Tormäuer
 3283 St. Anton an der Jeßnitz
 07482 48464
www.hochbaerneck.com
 ganzzjährig: Mi-So 9-17 Uhr

**Bauernhausmuseum
 „Ablaß“**
 Hochreit 5
 3345 Göstling an der Ybbs
 07484 2422
 Mai-Okt: nV

**Brauereimuseum
 Wieselburg** ♿
 Dr. Beurle Straße 1
 3250 Wieselburg
 0664 8381718 (Mo-Fr 7-15 Uhr)
www.wieselburger.at
 ganzzjährig: Mo-Do 9-15 Uhr
 u. nV

Burgarena Reinsberg ♿ ♿
 Burggasse 40, 3264 Reinsberg
 07487 21388
www.burgarena.reinsberg.at
 jederzeit frei zugänglich

Das Museum im Ledererhaus ♿ ♿
 Mariazeller Straße 2
 3251 Purgstall an der Erlauf
 07489 271117
 Mai-Okt: Sa/So/Fei 13-16 Uhr
 u. nV
 ■ Raritäten der Bienezucht –
 Ein Blick hinter das Honigglas
 1.5.2019-26.10.2019

**Die „Bruderlade“ in St.
 Anton an der Jeßnitz**
 St. Anton an der Jeßnitz 12
 3283 St. Anton an der Jeßnitz
 07482 48240 (Gemeinde)
 ganzzjährig nV

**Erlauftaler Feuerwehr-
 museum** ♿ ♿
 Pöchlarn Straße 56
 3251 Purgstall an der Erlauf
 0664 5842958 (Hr. Wiesen-
 hofer)
museum.ff-purgstall.at
 Mai-Okt: Sa/So/Fei 13-17 Uhr;
 Gruppen nVA (telefonisch)
 ■ Leben hinter Stacheldraht
 1.5.2019-26.10.2019

**Freilichtmuseum St. Anton
 an der Jeßnitz**
 Hof Weherberg Reifgraben
 3283 St. Anton an der Jeßnitz
 07482 48240 (Gemeinde)
www.st-anton-jessnitz.gv.at
 Mai-Okt: jederzeit frei zugäng-
 lich

**Gesteinslehrpfad
 Puchenstuben**
 Naturpark Panoramastraße,
 Ausgangspunkt:
 Naturparkeingang Treffling
 3214 Puchenstuben
 02726 238
 Mai-Okt: jederzeit frei zugäng-
 lich

Großmutter Stübchen
 Mühling-Bahnstraße 9
 3250 Wieselburg
 0680 3045622 (Fr. Barthofer)
stuebchen.at
 Mai-Okt: jeden 1. Sa im Monat
 14-18 Uhr u. nV

**Hammerherrenmuseum
 Lunz am See** ♿ ♿ ★
 Amonstraße 16
 3293 Lunz am See
 07486 808115, Tourismusbüro
www.lunz.at

Nur mit Führung zu besichti-
 gen! Mai/Okt: Mi/Sa 10 Uhr; Ju-
 ni-Sept: Di-So 10 u. 11.15 Uhr u.
 nV; Gruppen nVA (telefonisch)

**Handarbeitsmuseum Lunz
 am See** ★
 Amonstraße 16
 3293 Lunz am See
 07486 8081-15
www.lunz.at
 Mai-Okt: Mi/Sa 10-12 Uhr u. nV;
 Gruppen nVA (telefonisch)

Hausmühle
 Hinterleiten 17
 3263 Randegg
 07487 6287
 ganzzjährig nV

**Heimatmuseum im Rathaus
 Scheibbs**
 Rathausplatz 1
 3270 Scheibbs
 07482 42511-0
 ganzzjährig: Mo/Do 8-12 u.
 13.30-16 Uhr, Di 8-12 u. 13.30-
 18 Uhr, Mi 8-12 Uhr, Fr 8-13 Uhr;
 Gruppen nVA

**Höhenrundweg um die
 Kartause Gaming**
 Ausgangspunkt: Im Markt 1-3,
 Tourismusbüro
 3292 Gaming
 07485 9730812
www.gaming.gv.at
 jederzeit frei zugänglich

**Holzknichtmuseum
 Trübenbach**
 Trübenbach 5
 3223 Wienerbruck
 02728 392 (Gasthaus „Alte
 Schule“)
www.gaming.gv.at
 Mai-Okt: tägl. 9-17 Uhr;
 Gruppen nVA

**Keramikmuseum Scheibbs
 (Sammlung Hottenroth)** ♿
 Erlafstraße 32
 3270 Scheibbs
 07482 42267
keramikmuseumscheibbs.at
 Palmsonntag-26.10: Mi-So/Fei
 10-12 u. 14-17 Uhr; Gruppen nVA
 ■ Böhmisches Jugendstil-
 keramik – P.A.W.-Keramik
 1.5.2019-26.10.2019

NÖ Landesausstellung

Wiener Neustadt 30.3.–10.11.2019



WELT

IN BEWEGUNG!

STADT.GESCHICHTE.MOBILITÄT.

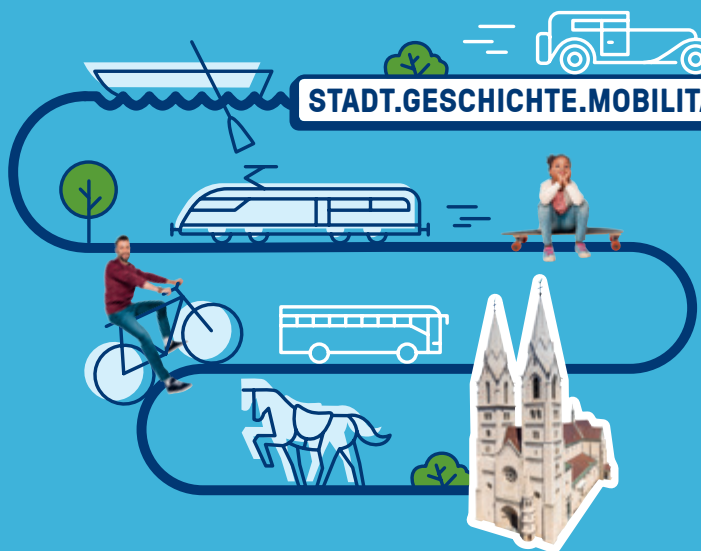

Bezahlte Anzeige

Permd+Co

Kinderbuchhaus im Schneiderhäusl

Unterer Gries 23
3281 Oberndorf an der Melk
0664 9931454 (Fr. Habinger)
www.kinderbuchhaus.at
Sept.-Juni: Sa 14-18 Uhr
■ Im Märchenwald –
Mitmach-Ausstellung
15.9.2018-15.6.2019

Kuriozeum – Science Center

Indoorbereich: Mariazeller
Straße 21, Outdoorbereich:
Augasse 8
3251 Purgstall an der Erlauf
07489 2015
www.kuriozeum.at
April-Okt: Sa/So 14-17 Uhr u.
nV; Gruppen nVA

Museum altes Handwerk neu gelebt

Lindenplatz 8
3295 Lackenhof
07480 5258 (Hr. Teufel)
ganzjährig: Do 9-11 u. 14-16 Uhr
u. nV

Museum der Kartause Gaming

Kartause 1
3292 Gaming
07485 98466
www.kartause-gaming.at
Nur mit Führung zu besichti-
gen! Mai-Okt: tägl. 11 u. 15 Uhr
u. jederzeit nVA

Museum für Ur- und Früh- geschichte Wieselburg

Hauptplatz 7
3250 Wieselburg
07416 52319 (Rathaus
Wieselburg)
www.wieselburg.gv.at
ganzjährig nVA (telefonisch):
Mo-Do 9-11 u. 13-16 Uhr,
Fr 9-11 Uhr

Nostalgiebahn Ybbsthalbahn Bergstrecke Kienberg – Lunz am See – Göstling an der Ybbs, „Ötscherland-Express“

★
Erlaufthalstraße 105
3291 Kienberg
07482 20444
lokalbahnen.at/bergstrecke
Mai-Sept: Fahrten siehe Web-
site; Gruppen (ab 10 Pers.) nVA

Proviant Eisen Museum

Unterer Markt 33
3264 Gresten
07487 2310 (Gemeinde)
gresten.gv.at/museum
Mai-Okt: jeden 2. Sa im Monat
15-18 Uhr u. nV (telefonisch)

Schauvitrienen im Arkadengang des Rathauses Gaming

Im Markt 1-3
3292 Gaming
07485 973080
www.gaming.gv.at
jederzeit frei zugänglich

SchützenScheibenScheibbs

★
Rathausplatz 10
3270 Scheibbs
07482 4251163 (Tourismusinfo)
www.scheibbs.jimdo.com
ganzjährig nV
■ Skurril & Kurios
1.5.2019-26.10.2019

Weg des Friedens

Ausgangspunkt: Bahnhofstet-
tele Schauboden, Schauboden 22
3251 Purgstall an der Erlauf
0664 5842958 (Hr. Wiesen-
hofer)
www.erlauftalerbildungskreis.at
jederzeit frei zugänglich



St. Pölten

art.room

Schreinerergasse 7
3100 St. Pölten
www.akta.at
Während Ausstellungen
(Programm siehe Website)

Diözesanmuseum St. Pölten

♿ ★ ★
Domplatz 1
3100 St. Pölten
02742 324331
www.dz-museum.at
9.4.-31.5.: Di-Fr 9-12 u. 13-15 Uhr,
Do 9-12 u. 13-17 Uhr
■ Kreuzweg und
Passionsthemen
9.4.2019-31.5.2019

Ehemalige Synagoge St. Pölten, Institut für jüdische Geschichte Österreichs

Dr. Karl Renner-Promenade 22
3100 St. Pölten
02742 7717113
www.injoest.ac.at
ganzjährig: Mo-Fr 9.30-13 Uhr
u. nV

Galerie Maringer – Salon für Kunst und Kommunikation

♿
Herrenplatz 3
3100 St. Pölten
02742 354277
www.galerie-maringer.at
ganzjährig: Mo-Fr 9-13 u. 14-
18 Uhr, Sa 9-13 Uhr

Klangturm St. Pölten

♿
Kulturbezirk 1
3109 St. Pölten
02742 908050
www.klangturm.at
Aussichtsterrasse ganzjährig:
Mo-Sa 8-18 Uhr, So/Fei 9-17 Uhr

KUNST:WERK

Linzerstraße 16 (Löwenhof)
3100 St. Pölten
02742 362058
www.stpoeltnerkuenstlerbund.at
Während Ausstellungen: Do/Fr
16-18.30 Uhr, Sa/So 10-12.30 Uhr

Landhausgalerie Ausstel- lungsbrücke

♿
Landhausplatz 1, Zugang über
Haus 1a, 3. Stock o. Portier
3109 St. Pölten
02742 900515916
www.ausstellungsbruecke.at
ganzjährig: Mo-Fr 8-18 Uhr
■ Peter Braunsteiner
21.3.2019-5.5.2019
■ Glasdesign
16.5.2019-16.6.2019
■ Jutta Müller & Lisa Est
27.6.2019-25.8.2019
■ Wiener Neustädter Künstler-
vereinigung
5.9.2019-13.10.2019
■ Christian Einfalt
24.10.2019-24.11.2019
■ Thomas Weinberger
5.12.2019-12.1.2020

Mariazellerbahn

St. Pölten bis Bahnhof Mariazell
3100 St. Pölten
02742 36099099
www.mariazellerbahn.at
Fahrten mit den Nostalgiezügen
siehe Website

Museum Niederösterreich (Haus der Geschichte Niederösterreich, Haus der Natur) ♿ ⭐ ★

Kulturbezirk 5
3100 St. Pölten
02742 908090
www.museumnoe.at
ganzjährig: Di-So/Fr 9-17 Uhr;
Gruppen nVA
■ Stechen. Kratzen. Beißen.
Mit den Waffen der Natur.
22.3.2019-16.2.2020
■ Meine Jugend – Deine
Jugend: Eine Generation
schreibt Geschichte
26.4.2019-19.1.2020
■ Spionage!
6.9.2019-19.1.2020

Museum zur Geschichte der Arbeiterbewegung und Sozialdemokratie im Raum St. Pölten – Museum im Hof ♿

Prandtauerstraße 4
3100 St. Pölten
02742 352134 (Hr. Hössinger)
ganzjährig nV

Niederösterreichische Landesbibliothek ♿

Kulturbezirk 3
3109 St. Pölten
02742 9005 12835
www.noel.gv.at/landesbibliothek
ganzjährig: Mo-Fr 8.30-16 Uhr,
Di 8.30-18 Uhr; Gruppen nVA
■ Die Statutarstadt Wiener
Neustadt in alten Ansichten
16.4.2019-7.6.2019
■ Alois Vogel
3.9.2019-14.11.2019

Niederösterreichisches Landesarchiv ♿

Kulturbezirk 4
3109 St. Pölten
02742 9005 16255
www.noel.gv.at/landesarchiv
ganzjährig: Mo/Mi/Do 8.30-
15.30 Uhr, Di 8.30-18 Uhr; Grup-
pen nVA

NÖ Dokumentationszentrum für Moderne Kunst – Landesverband der NÖ Kunstvereine ♿

Prandtauerstraße 2
3100 St. Pölten
02742 353336 (Magistrat St.
Pölten)
www.noedok.at

während Ausstellungen:
Mi-So 10-17 Uhr; geschlossen:
24.-26.12.

■ **uplowup – Sieben Positionen aus Oberösterreich**
1.3.2019-14.4.2019
■ „... blüht der Enzian“ – 18
Positionen der Kunstvereine
Niederösterreich
7.6.2019-18.8.2019
■ Bettina Beranek, Ruth Braun-
ner, Karin Pliem, Richard Jur-
titsch, Wilhelm Seibetseder,
Julian Taube
6.9.2019-6.10.2019
■ NÖ KulturpreisträgerInnen
2019
29.11.2019-26.1.2020

Stadtmuseum St. Pölten

♿ ⭐ ★
Prandtauerstraße 2
3100 St. Pölten



02742 3332643 (Museum)
www.stadtmuseum-stpoelten.at
ganzjährig: Mi-So 10-17 Uhr;
geschlossen: 1.5., 24.12.-26.12.,
31.12.-1.1.

■ „Verstorben, begraben und
vergessen?“ – St. Pöltner
Friedhöfe erzählen
12.9.2018-3.11.2019
■ Kunst.Netzwerk.Europa
25.4.2019-26.5.2019
■ Yoshitaka Yokozawa
und weitere Meister der
japanischen Kalligraphie
15.5.2019-16.6.2019

■ 73. Jahresausstellung des St.
Pöltner Künstlerbundes
18.10.2019-16.11.2019
■ St. Pölten – der Blick von
außen
21.11.2019-1.3.2020

Rathausgalerie St. Pölten

Rathausplatz 1
3100 St. Pölten
02742 3332643
www.stadtmuseum-stpoelten.at
ganzjährig: Mo/Mi/Do 7.30-
16 Uhr, Di 7.30-18 Uhr, Fr 7.30-
13 Uhr
■ 55 Jahre Eisenbahner
Kulturverein, Sektion Malerei
27.2.2019-31.5.2019
■ Hanna Partaj – In Memoriam
13.6.2019-26.7.2019
■ Editha Adamovicz
6.11.2019-1.2.2020

**St. Pölten (Land)****1. NÖ Fleischereimuseum** ♿

Sankt Pöltner Straße 4
3124 Oberwölbling
02786 2216
[members.aon.at/gh-kaiblinger/
museum.html](http://members.aon.at/gh-kaiblinger/museum.html)
ganzjährig nV, Gruppen nVA

Archäologische Ausgrabungen in der Unterkirche Traismauer

Kirchenplatz 1
3133 Traismauer
0664 5369400 (Hr. Mag.
Nedelko)
ganzjährig nV

Art Room Würth Austria ♿

Würth Straße 1
3071 Böheimkirchen
050 82420
artroom.wuerth.at
ganzjährig: Mo-Do 7-17 Uhr,
Fr 7-12 Uhr

Bahnhofsmuseum Hofstetten-Grünau ♿

Bahnhofstraße 2
3202 Hofstetten
0650 2712205 (Hr. Hager)
www.heimatforschung.at
ganzjährig: So 15-18 Uhr
■ Musikanten, spüt's auf! –
Die Geschichte der Musikka-
pellen in Hofstetten-Grünau
von 1880 bis heute
7.4.2019-31.12.2019

Bauern- und Handwerksmuseum

Kleindurlas 14
3074 Michelbach
0664 1447650
ganzjährig: jeden 1. So im
Monat 13-18 Uhr u. nV

Bauernmuseum Hafnerbach ♿

Pfaffing 11
3386 Hafnerbach
02749 5545 (Hr. Amon)
ganzjährig nV, Gruppen nVA

Bergbauernmuseum Hausstein ♿ ⭐

Rosenbühelrotte 9
3213 Frankenfels
02725 218
Mai-Okt: 13-18 Uhr; Gruppen
nVA

Dorfmuseum Weinburg ♿

Kirchenstraße 15
3205 Weinburg
02747 3893 (Hr. Buchinger)
www.dorfmuseum.eu
Jan-März u. Mai-Nov: jeden 1.
Sa im Monat 14-16 Uhr u. nV.
■ Sonderausstellung Partner-
gemeinde Leiblfing
5.1.2019-2.11.2019

Drogerie-Museum in der „World of STYX“ ♿

Am Kräutergarten 6
3200 Ober-Grafendorf
02747 3250
www.styx.at
Nur mit Führung zu besichtigen!
April-Okt: tägl. 10.30 u. 14 Uhr;
Gruppen (ab 15 Pers.) nVA

Egon Schiele Neulengbach

Hauptplatz 2
3040 Neulengbach
02772 52105 22
ganzjährig: tägl. 9-17 Uhr

Egon Schiele Rundweg

Ausgangspunkt: Kirchenplatz
3040 Neulengbach
02772 55297 (Infobüro)
ganzjährig nV

Erlebnisweg zum Mittelpunkt von Niederösterreich ♿ ⭐

Ausgangspunkt: Kirchenplatz
3141 Kapelln
02784 2266 (Gemeinde)
www.mittelpunkt-noe.at
jederzeit frei zugänglich, Füh-
rungen nVA

Feuerwehrmuseum Gablitz

Hauptstraße 31
3003 Gablitz
0664 3137622
ganzjährig nV (telefonisch)

Feuerwehrsammlung Hofstetten

Gewerbepark 31
3202 Hofstetten
0664 5250257 (Hr. Bugl)
www.ff-hg.at
ganzjährig nV

Galerie am Lieglweg

Lieglweg 23
3040 Neulengbach
02772 56363
www.galerieamlieglweg.at
ganzjährig nV (telefonisch)

Galerie M – die kleine feine Galerie für zeitgenössische Kunst im Wienerwald ♿

Hinterholz 37
3062 Kirchstetten
0676 3331221
www.galerie-m.at
ganzjährig: Mo-Sa ab 17 Uhr

Hametner Bauernmuseum

Unterhameten 1
3454 Herzogenburg
02782 85450
ganzjährig nV (telefonisch)

Perschlingtaler Heimatmuseum ♿

Hauptstraße 21
3142 Perschling
02784 7103 (Gemeinde)
ganzjährig nV (telefonisch)

Heimatmuseum Gablitz ♿ ⭐

Ferdinand-Ebner-Gasse 6
3003 Gablitz
02231 63466 (Gemeinde)
www.gablitz-museum.at
ganzjährig nV

Heimatmuseum Inzersdorf

Dorfstraße 20
3131 Inzersdorf
02782 83166
[www.inzersdorf-getzersdorf.at/
Heimatmuseum](http://www.inzersdorf-getzersdorf.at/Heimatmuseum)
ganzjährig: Mi 7.30-8.30 Uhr,
Do 17-19 Uhr, Fr 16-18 Uhr, So
10-12 Uhr

Heimatmuseum Loich

Schroffengegend 14
3211 Loich
02722 8225 (Gemeinde)
ganzjährig nV

Heimatmuseum Mauerbach ♿

Hauptstraße 246
3001 Mauerbach
0650 3000928 (Hr. Mag.
Fahringer)
ganzjährig: jeden 1. u. 3. Do im
Monat 16-19 Uhr, jeden 1. u. 3.
So im Monat 10-12 Uhr u. nV
■ Eine Zeitreise durch
Mauerbachs Geschichte
9.6.2018-30.5.2019
■ Bäuerliches Kulturgut.
Abdrucke von Lebzelt-, Butter-,
Wachs- und Tonmodeln
25.5.2019-4.6.2020

Heimatmuseum St. Margarethen an der Sierning

Hauptstraße 10
3231 St. Margarethen/Sierning
02747 3472 (Gemeinde)
ganzjährig: Mo-Fr 8-12 Uhr,
Di zusätzlich 16-18 Uhr u. nV

Historisch-Archäologisches Depot der Stadt Traismauer

Schloss Traismauer,
Hauptplatz 1, 3. Stock
3133 Traismauer

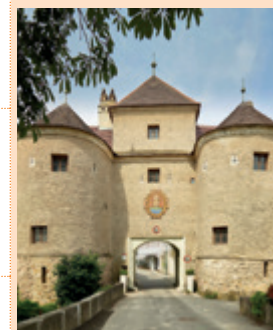

0664 5369400 (Hr. Mag.
Nedelko)
www.traismauer.at
ganzjährig nV (telefonisch)

Josef Weinheber Museum ♿

Josef Weinheber-Straße 36
3062 Kirchstetten
02743 8989
Grab von Josef Weinheber:
jederzeit frei zugänglich;
Museum: ganzjährig nV
(telefonisch)

Kartause Mauerbach – Informations- und Weiterbildungszentrum Baudenkmalpflege ♿
Kartäuserplatz 2
3001 Mauerbach
01 9798808
www.bda.at
Juni-Sept: während Ausstellungen: Sa/So/Fei 10-18 Uhr
■ Handwerk Baudenkmalpflege
25.5.2019–29.9.2019

Kochbuchsammlung Tulbingerkogel ♿
Tulbingerkogel 1
3001 Mauerbach
02273 7391
www.tulbingerkogel.at
ganzjährig nV (telefonisch)

Krippenspiel-Museum
Schloss Traismauer, Hauptplatz 1, 1. Stock
3133 Traismauer
0664 5369400 (Hr. Mag. Nadelko)
ganzjährig nV (telefonisch)

Landwirtschaftsmuseum Buchinger ♿
Dorfstraße 24, 3142 Perschling
02784 2294
ganzjährig nV (telefonisch)

Modellbahnmuseum Mariazellerbahn
Friedenstraße 9
3204 Kirchberg an der Pielach
02723 2913
mzb-modellbahnmuseum.at
Ab 11.05.2019: ganzjährig Sa/So 13-17 Uhr, Mai-Sept: zusätzlich Fr 9-12 Uhr; Juli/Aug: zusätzlich Do 13-17 Uhr; Gruppen (ab 10 Pers.) jederzeit nVA

MUSEUM Region Neulengbach
Hauptplatz 2
3040 Neulengbach
02772 5210522 (Gemeinde)
Während Ausstellungen (Informationen über Stadtgemeinde Neulengbach)
■ 90 Jahre Arbeiterheim
26.4.2019–25.5.2019

Oldtimer Museum – Karlstetten
Dreihöf 2
3121 Karlstetten
02741 7222
ganzjährig nV

Samowarsammlung im Steinschalerhof ♿
Warth 20
3203 Rabenstein
02722 2281
www.steinschaler.at/
März-Dez: tägl. 8-18 Uhr; Jan-Feb nV u. Gruppen nVA

Schloss Heiligenkreuz-Gutenbrunn
Gutenbrunn 1-3
3454 Herzogenburg
02782 84097
Mai-Okt: Di-So 10-17 Uhr

Schloss Kreisbach
Kreisbacher Straße 27
3150 Wilhelmsburg
0664 4647140
www.kreisbach.at
ganzjährig nV (telefonisch)

Stadtmuseum Purkersdorf ♿
Hauptplatz 6
3002 Purkersdorf
02231 63601 (Gemeinde)
www.purkersdorf.at/Kultur_Freizeit_Sport/Stadtmuseum
ganzjährig nV

Stift Herzogenburg ♿
Prandtauerring 2
3130 Herzogenburg
02782 831235
www.stift-herzogenburg.at
Besichtigung nur mit Führung!
April-Okt: tägl. Führung 11, 14 u. 15.30 Uhr; Gruppen jederzeit nVA

TANK 203.3040.AT – GrafZyxFoundation ♿
Schubertstraße 203
3040 Neulengbach
203.3040.at
Während Ausstellungen u. Veranstaltungen (Programm siehe Website)

Urzeitmuseum Nussdorf-Traisental ♿
Marktplatz 1
3134 Nussdorf ob der Traisen
02783 7465 (Museum)
www.nussdorf-traisen.gv.at/seiten/urzeitmuseum.htm
April-Okt: tägl. 9-17 Uhr; Gruppen nVA

W.H. Auden-Gedenkstätte
Hinterholz 6, 3062 Kirchstetten
02743 8206 (Gemeinde Kirchstetten)
ganzjährig nV

Weinlehrpfad Traismauer
Ausgangspunkt: Kellergasse am Eichberg
3133 Traismauer
02783 8555 (Tourismsinformation)
jederzeit frei zugänglich

Wienerwaldhaus Purkersdorf ♿
Naturpark „Purkersdorf Sandstein-Wienerwald“, Deutschwaldstraße (Zugang über R. Hankegasse)
3002 Purkersdorf
02231 63601810
www.naturpark-purkersdorf.at
Palmsamstag-26.10.: jederzeit frei zugänglich

Wienerwaldmuseum Eichgraben ♿ ★ ★
Hauptstraße 17
3032 Eichgraben
02773 46904 (Museum)
www.wienerwaldmuseum.at
ganzjährig: Mi/Do 8-12 Uhr, Sa/Fei 14-17 Uhr, So 10-12 u. 14-17 Uhr; Gruppen nVA
■ Wintersport im Wien(t)erwald
12.1.2019–7.4.2019
■ Wasserreicher Wienerwald
11.5.2019–11.8.2019

Wilhelmsburger Geschirr-Museum ♿ ★ ★
Färbergasse 11
3150 Wilhelmsburg



02746 4644 (zu ÖZ)
www.geschirr-museum.at
Mai-Okt: Mi-Fr 8.30-12 u. 13-15 Uhr, Sa 8.30-12 Uhr, jeden 1. So im Monat 8.30-12 Uhr; Gruppen jederzeit nVA

WIOG – Archiv der Wiener Internationalen Operettengesellschaft
Schloss Traismauer, Hauptplatz 1, 2. Stock
3133 Traismauer
0664 4099952 (Fr. Naber)
ganzjährig nV (telefonisch)

Yellowpoint Nähmaschinen-Museum NÖ ♿
Ortsstraße 16
3386 Sasendorf
02749 2228 (Hr. Frühwirth)
ganzjährig nV (telefonisch)



Tulln

AKW Zwentendorf ♿
Sonnenweg 1
3435 Zwentendorf
02236 2000
www.zwentendorf.com
Nur mit Führung zu besichtigen! April-Dez: nVA

Archäologische Gedenkstätte St. Martin
Martinstraße 38
3400 Klosterneuburg
02243 32568
ganzjährig nV

Au-Erlebnisweg Klosterneuburg ♿
Ausgangspunkt: links hinter der Freizeitanlage Happyland
3400 Klosterneuburg
02243 4440 (Gemeinde)
Jederzeit frei zugänglich

Ausstellungen und Archiv des Kulturvereins Weidling ♿
Schredtgasse 1
3400 Weidling
02243 44328
www.kulturverein-weidling.at
Während Ausstellungen (Programm siehe Website) und nVA (telefonisch)

Dorfmuseum Kritzendorf ♿ ★
Hauptstraße 56-58
3420 Kritzendorf
0699 11492256 (Hr. Mitsch)

www.komitee-kritzendorf.com/dorfmuseum-kritzendorf
ganzjährig nV
■ Ausg'steckt is!
7.10.2018–29.6.2019

Egon Schiele Geburtshaus ♿
Bahnhofstraße 69
3430 Tulln
02272 67566 (Tourismus-Information)
www.schiele-geburtshaus.at
April-Okt: tägl. 9-20 Uhr; Nov-März: tägl. 9-17 Uhr

Egon Schiele Museum ♿ ★
Donaulände 28
3430 Tulln
02272 64570
www.schielemuseum.at
April-Okt: Di-So/Fei 10-17 Uhr
■ Egon Schiele Privat
30.3.2019–3.11.2019

Egon Schiele-Weg – auf den Spuren der Kindheit des Künstlers ♿
Ausgangspunkt: Bahnhofstraße 69
3430 Tulln
02272 690135 (Hr. Pimperl)
erleben.tulln.at/kunst/egon-schiele/schiele-weg
jederzeit frei zugänglich

Erdställe im Heiss'n Haus
Obere Zeile 16
3482 Gösing am Wagram
0676 6202917
ganzjährig nV (telefonisch)

Franz Kafka-Gedenkraum
Hauptstraße 187, 3412 Kierling
01 5338159
www.franzkafka.at/gedenkraum
ganzjährig nV

Heimatmuseum Fels am Wagram
Schulplatz 1
3481 Fels am Wagram
02738 20010 (Hr. Koppensteiner)
Mai-Okt: jeden 1. So im Monat 14-18 Uhr u. nV (telefonisch)

Heimatmuseum Grafenwörth
Pfarrplatz 1
3484 Grafenwörth
02738 2212
ganzjährig nV

Heimatmuseum Michelhausen ♿
Florianiplatz 2
3451 Michelhausen
02275 6138
members.aon.at/heimatmuseum
Mai-Okt: So 10-12 Uhr u. nV

Heimatmuseum Zwentendorf ★
Kirchenplatz 1
3435 Zwentendorf
0676 9365454 (Hr. Bauer)
www.museum-zwentendorf.at
Mai-Sept: Mi 17-19 Uhr, So 10-12 Uhr u. nV; Gruppen nVA
■ Industriegebiet Moosbierbaum
28.4.2019–29.9.2019

Ignaz Joseph Pleyel Museum ♿
Ruppersthal 108
3701 Ruppersthal
02955 70645
www.pleyel.at
ganzjährig: Mo/Fr/So 10-14 Uhr, Sa 14-18 Uhr u. nV; geschlossen: 24.12.–6.1.

Josef-Reither-Museum ★
Josef-Reither-Straße 16
3442 Langenrohr
0664 3266850
www.reither-museum.at
ganzjährig: Sa/So 9-12 Uhr u. nV; Gruppen nVA

Künstlerbund Klosterneuburg
Elisabethgasse 19
3400 Klosterneuburg
0699 10124736 (Hr. Schmidbauer)
www.kuenstlerbund-klosterneuburg.at
Während Ausstellungen (Programm siehe Website)

Leopold Figl-Museum ♿
Museumsstraße 8
3451 Michelhausen
02275 5241 (Gemeinde)
Ende Feb-Anfang Nov: nV

Museum „Franz Schubert und sein Freundeskreis“ ♿ ★ ★
Schlossplatz 1
3452 Atzenbrugg
02275 5234 (Gemeinde)
Ostern–26.10.: Fr 17-19.30 Uhr, Sa 14-16 Uhr, So/Fei 14-17 Uhr u. nV

Museum der einfachen Dinge
Hauptstraße 59
3471 Großriedenthal
0699 19210133 (Hr. Perlaki)
ganzjährig nV

museum gugging ♿ ★ ★
Am Campus 2
3400 Maria Gugging
02243 87087
www.gugging.at
April-Okt: Di-So 10-18 Uhr;
Okt-April: Di-So 10-17 Uhr
■ **gehirngefühl!** Kunst aus gugging von 1970 bis zur gegenwart
26.4.2018-1.1.2021

Oskar Mann Heimatmuseum ★
Hauptplatz 11
3462 Absdorf
0664 3428242 (Hr. Krapfenbauer)
www.kvabsdorf.at
Mai-Sept: jeden 1. So im Monat
10-12 u. 14-16 Uhr u. nV;
Gruppen nVA
■ **Absdorf und die Topothek – Bilder aus vergangenen Zeiten**
6.9.2019-31.10.2019

Österreichisches Zuckermuseum
Minoritenplatz 1, Dachgeschoß
3430 Tulln
02272 60211534
ganzjährig: Mo-Mi 8-15.30 Uhr,
Do 8-19 Uhr, Fr 8-12 Uhr
(Anmeldung im Bürgerservice des Rathauses)

Regentag – Hundertwasser-Schiff ♿
beim Minoritenkloster im Gästehafen
3430 Tulln
02272 690135
erleben.tulln.at/kunst/museen/schiff-regentag
ganzjährig nV

Römermuseum Tulln ♿ ♿ ★ ★ ★
Marc-Aurel-Park 1b
3430 Tulln
02272 690 189
www.roemermuseum-tulln.at
April-Okt: Mi-So/Fei 10-17 Uhr;
Gruppen jederzeit nVA

Römerrundgang – Römischer Limeskastell Cannabiaca
Ausgangspunkt: Kirchenplatz
3424 Zeiselmauer
02242 704020 (Gemeinde)
jederzeit frei zugänglich,
Schauroum (Bahnstraße 6):
Mo-Fr 6-18 Uhr, Sa 6-12 Uhr, So
7.30-11 Uhr

Sammlung Mehofer und Galerie
3471 Neudegg 14
02279 7247
www.artwagram.at
Mai-Ende Sept: Mo-Fr (außer Fei) 8-13 Uhr u. nV

Schloss Stetteldorf am Wagram
Schlossstraße 1
3463 Stetteldorf am Wagram
02278 2310
Nur mit Führung zu besichtigen!
Ganzjährig nVA

Stadtmuseum Klosterneuburg ♿ ♿ ★ ★ ★
Kardinal-Piffli-Platz 8
3400 Klosterneuburg
02243 444299
stadtmuseum.klosterneuburg.at
ganzjährig: Sa 14-18 Uhr, So/Fei 10-18 Uhr

■ **Klosterneuburger Zäsurpunkte 1918 und 1938**
24.11.2018-8.9.2019
■ **Sammlung Karlheinz Kronberger**
1.2.2019-28.4.2019
■ **Gertrude Birgfellner**
30.3.2019-28.4.2019
■ **Silvia Rainer-Heilmann**
11.5.2019-10.6.2019
■ **Eine Klosterneuburger Chronik – aus der Feder von Robert Schörg**
25.5.2019-8.9.2019
■ **Die Malergruppe Leydolf**
30.6.2019-8.9.2019
■ **Der Rathausplatz**
30.11.2019-6.9.2020

Stift Klosterneuburg ♿ ♿ ★ ★ ★
Stiftsplatz 1
3400 Klosterneuburg
02243 411-212
www.stift-klosterneuburg.at
Ende Nov-Ende April: tägl.
10-16 Uhr; Mai-Mitte Nov:
tägl. 9-18 Uhr; geschlossen:
25./26./31.12.

■ **Des Kaisers neuer Heiliger – Maximilian I. und Markgraf Leopold III. in Zeiten des Medienwandels**
9.3.2019-17.11.2019

Themenwege Kritzendorf
Ausgangspunkt Riedenwandweg:
Hoheneggersteig; Naturerlebnisweg:
Kierlingerergasse
3420 Kritzendorf
jederzeit frei zugänglich

Universalmuseum Kierling ♿ ★ ★ ★
Hauptstraße 114
3400 Klosterneuburg
02243 83882 (Fr. Dir. Chlebecek)
www.museumkierling.com
ganzjährig: Fr 18-20 Uhr, So 10-12 Uhr; Gruppen nVA
■ **Kierlinger Dokumentationen**
18.5.2019-27.10.2019

Weinbau- und Dorfmuseum Wiesendorf
Alte Schule 28
3701 Großwiesendorf
0650 9557430 (Hr. GR Stadler)
April-Okt: jeden 1. So im Monat
10-12 Uhr u. nV; Gruppen nVA



Waidhofen a.d. Thaya

Ausgrabungen „Wüstungen Hard und Kleinhard bei Thaya“
Hardwald, 3842 Thaya
02842 52663 (Gemeinde)
jederzeit frei zugänglich

Dokumentation über Leben und Werk des Topographen Georg Matthäus Vischer (1628-1696) ♿
Ruine Kollmitz, Kollmitzgraben
3820 Raabs an der Thaya
0664 8632001 (Fr. Auer)
www.kollmitz.at
Mai-Okt: bei Schönwetter Mo-So/Fei 10-17 Uhr; Gruppen nVA (telefonisch)

Eichkundliche Sammlung Wagner ♿
Hauptstraße 52
3813 Dietmanns
0664 3748175
www.sammlung-wagner.at
März-Nov: Mo-Fr nV; Gruppen nVA

Feuerwehrmuseum Dobersberg ♿ ★ ★
Schloßgasse 1
3843 Dobersberg
0664 2100519 (Hr. Goldnagl)
www.dobersberg.gv.at
Ostersonntag-Allerheiligen:
So 10-12 u. 14-16 Uhr u. nV

Grenzlandmuseum ♿
Hauptplatz 11
3820 Raabs an der Thaya
02846 365
ganzjährig: Mo-Do 8-12 u. 13-16 Uhr, Fr 8-12 Uhr;
Schlüsselabholung im Gemeindeamt

Informationszentrum des Thayatal Naturparks Dobersberg und Museum für Naturkunde und Ortsgeschichte ♿ ♿
Schlossgasse 1
3843 Dobersberg
0664 1154498 (Hr. Ledwinka)
www.naturparkdobersberg.at
Naturpark jederzeit frei zugänglich;
Informationszentrum:
Mai-Okt: Sa/So/Fei 10-12 Uhr u. 14-16 Uhr u. nV; Gruppen nVA

Kaiser Franz Josef-Museum ♿
Wienings 15
3812 Groß-Siegharts
02847 84024
kaiser-museum-wienings.magix.net
ganzjährig: Mi-So/Fei 14-19 Uhr u. nV

Kräuterpfarrer-Weidinger-Zentrum
Hauptstraße 16/17
3822 Karlstein an der Thaya
02844 7070
www.kraeuterpfarrer.at
ganzjährig: Sa 9-12 Uhr

Lebendes Heimatmuseum Kautzen ♿
Waidhofnerstraße 9
3851 Kautzen
02864 2890 (Fr. Hruska)

Anfang April-Ende Okt u. 1. Dezemberwoche: So/Fei 9-12 u. 14-16 Uhr; Gruppen nVA
■ **Schüler der NMS Kautzen stellen ihre Bilder aus**
26.5.2019-11.8.2019
■ **Gläser und Glaskunst**
18.8.2019-20.10.2019

Lebendes Textilmuseum ♿ ★ ★
Museumsgasse 2
3812 Groß-Siegharts
02847 237124
April-Okt: Mi-So 13-18 Uhr, Mo/Di nV (telefonisch), Gruppen nVA

Museum Humanum ★ ★
Fratres 11
3844 Waldkirchen an der Thaya
0664 1508282
www.museumhumanum.com
Anfang Mai-Anfang Nov:
Do-So 10-18 Uhr (Anmeldung empfohlen) u. nV

Museum Thaya ★
Bahnhofstraße 1a
3842 Thaya
02842 52663 (Gemeinde)
Mitte Mai-Ende Sept: So 14-17 Uhr; Gruppen nVA

Ortsmuseum Weikertschlag
Weikertschlag an der Thaya 73
3823 Weikertschlag an der Thaya
0676 7264610 (Fr. Ratzmann)
Mai-Sept: jeden 1. So im Monat
10-12 Uhr; Juli/Aug: So/Fei 10-12 Uhr; Gruppen nVA

Pfeifenmuseum Rafings
Rafings 6
3841 Windigsteig
02842 52189 (Hr. Ledinger)
ganzjährig nV

Privates Waffnenmuseum Resl
Niederleditz 7
3842 Thaya
0664 4607481
April-Okt: nV (telefonisch)

Puppen- und Spielzeugmuseum ♿
Schlossstraße 2
3820 Raabs an der Thaya
0664/6598573 (Fr. Bruckner)
www.raabs-thaya.gv.at/Puppen-_und_Spielzeugmuseum_1
Mai-Sept: Fr/Sa/So 14-18 Uhr und nV

Ruine Kollmitz ♿
Kollmitzgraben
3820 Raabs an der Thaya
0664 8632001 (Fr. Auer)
www.kollmitz.at
Mai-Okt: bei Schönwetter Mo-So/Fei 10-17 Uhr; Führungen nV (telefonisch)

Sakralmuseum
Schulgasse 2
3812 Groß-Siegharts
02847 2426
www.pfarresiegharts.at
ganzjährig nV

Schau.Räume.Thaya
Hauptstraße 14
3842 Thaya
02842 52663 (Gemeinde)
www.thaya.at
ganzjährig: Mo-So 9-18 Uhr,
Schlüsselabholung am Gemeindeamt oder im Gasthaus Trefanit; Gruppen nVA

Schloss Raabs
Oberndorf 1
3820 Raabs an der Thaya
02856 3794
www.bibliothekderprovinz.at
Mai-Sept: Sa/So/Fei 10-18 Uhr u. nV

Schüttkasten Schloss Primmersdorf/Thaya
Primmersdorf 1
2095 Primmersdorf
02846 464
schuettkastenprimmersdorf.at
ganzjährig: Do-So 10-12 u. 14-18 Uhr u. nV (telefonisch)

Silomuseum
Raiffeisenstraße 14
3830 Waidhofen an der Thaya
02842 525350
ganzjährig nV

Stadtmuseum Waidhofen an der Thaya
Moritz-Schadek-Gasse 4
3830 Waidhofen an der Thaya
02842 53401
www.stadtmuseum-wt.at
April-Okt: Sa/So/Fei 10-12 u. 14-17 Uhr; Juli/Aug: zusätzlich Fr 14-17 Uhr

Thayarunde Museum ♿

Lagerhausstraße 4
3843 Dobersberg
02843 26135
www.thayarunde.eu
Fr 9-13 Uhr

Uhrenmuseum

Hauptstrasse 12
3822 Karlstein an der Thaya
02844 71204 (Museum)
www.uhrenmuseum.at
April-Okt: Mo-Fr 13-16 Uhr

Waldviertler Webereimuseum ♿

Moritz Schadek-Gasse 4
3830 Waidhofen an der Thaya
02842 53401
Ende April-Ende Okt: nV

**Waidhofen a.d. Ybbs**

5-Elemente-Museum Waidhofen a/d Ybbs ♿ ⭐ ⭐ ⭐
Schlossweg 2
3340 Waidhofen an der Ybbs



07442 511255 (Tourismusbüro)
schloss-rothschild.at/5emuseum
Mai-Okt: Di-So 9-12 u. 13.30-16 Uhr; Gruppen nVA
■ Neue Dauerstellung:
Mostviertler Spielzeugwelt
6.5.2019-27.10.2019

raumimpuls – Stadtgalerie Waidhofen/Ybbs

Oberer Stadtplatz 32
3340 Waidhofen an der Ybbs
0660 5465667
www.raumimpuls.at
Während Ausstellungen: Fr 16-19 Uhr, Sa 10-13 Uhr, So 15-18 Uhr

Schaukraftwerk Schwellöd ⚡

Schwellödstraße 6
3340 Waidhofen an der Ybbs
07442 511 255
Nur mit Führung zu besichtigen! 1.5.-26.10.: Fr-So/Fei 15 Uhr

Stadtturm Waidhofen/Ybbs

Oberer Stadtplatz
3340 Waidhofen an der Ybbs
07442 511255
ganzjährig: tägl. 9-17 Uhr; Gruppen (ab 10 Pers.) nVA

Themenwege im Natur- und Wildpark Buchenberg ⚡

Ausgangspunkt:
Rösselgraben 15
3340 Waidhofen an der Ybbs
0676 844991444
www.tierpark.at
April/Okt: 10-18 Uhr, Mai-Sept: 9.30-19 Uhr, wetterabhängig

Volkskundliche Sammlung Karl Piaty

Unterer Stadtplatz 39
3340 Waidhofen an der Ybbs
07442 53110 0
piaty.at/volkskundesammlung
ganzjährig nV

**Wr. Neustadt****Folterzelle-Gedenkraum**

Promenade 1
2700 Wiener Neustadt
02622 26015 (Industrieviertel Museum)
ganzjährig nV

Industrieviertel-Museum Wiener Neustadt ♿

Anna-Rieger-Gasse 4
2700 Wiener Neustadt
02622 26015
stadtmuseum.wiener-neustadt.at/industrieviertelmuseum
Mai-Sept: Mi-Fr 10-16 Uhr u. nV

Josef Matthias Hauer-Gedenkraum

Herzog Leopold-Straße 2
2700 Wiener Neustadt
02622 373942
ganzjährig nV

Museum St. Peter an der Sperr ♿ ⭐ ⭐ ⭐

Johann-von-Nepomuk-Platz 1
2700 Wiener Neustadt



02622 373951
stadtmuseum.wiener-neustadt.at
ACHTUNG: auf Grund von Umbauarbeiten geschlossen!
Von 30.3. bis 10.11.2019 ist die Niederösterreichische Landesausstellung „Welt in Bewegung“ im Museum zu Gast.

Niederösterreichische Landesausstellung 2019 „Welt in Bewegung“ ♿ ⚡

Museum St. Peter an der Sperr:
Johann-von-Nepomuk-Platz 1,
Kasematten: Bahngasse 27
2700 Wiener Neustadt
0800 241045
www.noe-landesausstellung.at
30.3.-10.11.2019: tägl. 9-18 Uhr

Privatmuseum „Feuerwaffen einst und jetzt“ im Reckturm in Wiener Neustadt

Reyer-Gasse
2700 Wiener Neustadt
02622 27924
Mai-Okt: Di/Mi/Do 10-12 u. 14-16 Uhr, jeden 1. Sa/So 10-12 Uhr; Gruppen (ab 10 Pers.) nV

Stadtarchiv Wiener Neustadt ♿

Wiener Straße 63
2700 Wiener Neustadt
02622 373
www.stadtarchiv.wiener-neustadt.at
Archivbetrieb: Mo-Fr 8-12 u. 13-16 Uhr; Führungen nVA

Stift Neukloster – Kunst- und Wunderkammer

Neuklostergasse 1
2700 Wiener Neustadt
02622 23102
www.neukloster.at

Nur mit Führung zu besichtigen! 30.3.-10.11.: Mo-Fr 16 Uhr, Sa 10.30 u. 16 Uhr, So 11 u. 16 Uhr

Theresianische Militärakademie Wiener Neustadt

Burgplatz 1
2700 Wiener Neustadt
0800 241045
www.milak.at
in Betrieb
Nur mit Führung zu besichtigen! 30.3.-10.11.: Mo-Fr 14 Uhr, Sa/So/Fei 14-16.15 Uhr; Gruppen nV
■ **Leben des Kaiser Maximilian I.**
30.3.2019-10.11.2019

Turmmuseum im Dom von Wiener Neustadt

Südturm des Domes
2700 Wiener Neustadt
02622 373950
Mai-Okt (nVA im Museum St. Peter an der Sperr): Di/Mi 10-17 Uhr, Do 10-20 Uhr, Fr 10-12 Uhr, So/Fei 10-16 Uhr

**Wr. Neustadt (Land)****Kleinstes SAURIER-MUSEUM der Welt** ♿

Hauptstraße 125
2723 Muthmannsdorf
02638 22212 (Gemeinde Winzendorf)
Jederzeit frei zugänglich

Alpin- und Heimatmuseum Hohe Wand

Kleine Kanzel-Straße 118
2724 Maiersdorf
02638 88348 1 (Gemeinde)
www.naturpark-hohewand.at
Ostern-Nov: Di-So 9-18 Uhr; Nov-Ostern: Sa/So/Fei 9-18 Uhr

Bad Erlacher Heimatmuseum ♿

Altgasse 37
2822 Bad Erlach
02627 81752 (Hr. Hruby)
www.baderlach.gv.at
ganzjährig nV

Bauernmuseum Lanzenkirchen

Hauptstraße 83
2821 Lanzenkirchen
02627 45417
www.bauernmuseum-lanzenkirchen.at
ganzjährig: Fr 14-18 Uhr, Sa/So 8-18 Uhr; Gruppen nVA

Biedermeier Erlebnisweg Piestingtal ⚡

Ausgangspunkt: Gemeindeamt
2763 Pernitz
02632 72220 (Pernitz)
Jederzeit frei zugänglich

Bromberger Hexenweg

Ausgangspunkt: Markt 2, 2833 Bromberg
02629 5122 (Gemeinde)
jederzeit frei zugänglich

Dorfmuseum Maiersdorf ♿

Brückenweg 10
2724 Maiersdorf
02638 88795
Mai-Okt: jeden 1. u. 3. So u. Fei 13-18 Uhr; Führungen u. Gruppen jederzeit nVA

Ferdinand Raimund-Museum u. Gedenkstätte

Hauptstraße 21
2770 Gutenstein
02634 7220
Mai-Sept: Sa/So/Fei 10-12 u. 14-17 Uhr u. nV

Feuerwehrmuseum Gutenstein

Markt 87, 2770 Gutenstein
0676 5385172 (Hr. Roth)
www.ff-gutenstein.at
ganzjährig nV (telefonisch)

Gauermann Museum ♿

Scheuchenstein 127
2761 Miesenbach
02632 8267 (Museum)
miesenbach.at/gauermannmuseum
Jan-Nov: Sa/So/Fei 10-17 Uhr u. nV
■ **Blumen im Biedermeier**
21.4.2018-21.4.2019

■ **Christina Schweiger – Nah und Fern**
1.2.2019-31.3.2019
■ **Hermann Härtl – Über den Wolken**
5.4.2019-30.6.2019
■ **Belvedere Wien – Landleben im Biedermeier**
15.6.2019-1.4.2020

■ **Elisabeth Ledersberger-Lehoczy & Franz Wieser – In Material, Form und Inhalt**
5.7.2019-15.9.2019
■ **Gerhard Gutruf – Frühe Versuche**
20.9.2019-30.11.2019

Gedenkraum 1945

Dorfstraße 3
2802 Hochwolkersdorf
02645 8222
ganzjährig: Mo-Fr 8-11 u. 13-15 Uhr, Sa/So/Fei u. Gruppen nVA

Heimatmuseum „Scherrerwirt“

Dreistetten 46
2753 Markt Piesting
02633 42590
www.scherrerwirt.com
ganzjährig: Mi-So 8.30-20.30 Uhr

Heimatmuseum Eggendorf

Kirchengasse 3
2492 Eggendorf
0664 8243760
<http://eggendorf-noe.at/heimatmuseum>
Sept-Juli: Jeden 1. u. 3. So im Monat 13-17 Uhr; Führungen nVA

Heimatmuseum Markt Piesting

Marktplatz 1
2753 Markt Piesting
0699 19082334 (Hr. Vukovic)
ganzjährig nV (telefonisch)

Höhlenmuseum Eisensteinhöhle

Parkplatz: gegenüber Brunn 46
2721 Brunn an der Schneebergbahn
02639 7577
eisensteinhoehle.at
Mai-Okt: Sa/So/Fei 10-17 Uhr

Keltenpark Schwarzenbach ⚡

Ried Burg
2803 Schwarzenbach
02645 5201
www.celtovation.at
Gelände und Aussichtsturm jederzeit frei zugänglich;
Archäologiepark April-Sept: Sa/So/Fei 10-17 Uhr
■ **22. Keltenfestival**
21.6.2019-23.6.2019
■ **Keltenantage**
17.8.2019-18.8.2019



Kohlröserlhaus auf der Hohen Wand 
Kohlröserlplatz 80
2724 Hohe Wand
02638 88225
Mai–Okt: Di–So 9–17 Uhr

Museum „Das Dorf des Welan“
Staudiglasse 4–6
2752 Wöllersdorf
0676 9442838
ganzjährig: Mi (außer Fei)
16.30–18.30 Uhr u. nV; Gruppen
jederzeit nVA

Museum am Bauernhof in der Buckligen Welt 
Schwarzenberg 5
2811 Wiesmath
02645 2378
ganzjährig nV

Museum in der Hofermühle
Michael Hofer Straße 133
2493 Lichtenwörth
02622 752030 (Hr. Hofer)
ganzjährig nV

Museum für Zeitgeschichte im Hacker Haus
Hauptstraße 10
2822 Bad Erlach
02627 46530
ab 11.4.2019: Do–So/Fei 10–17 Uhr; geschlossen: Ostermontag, Pfingstmontag u. Stefanitag

Museumsdorf Krumbach  
Bürgerspital 2
2851 Krumbach
02647 4223820
www.museum-krumbach.at
Mai–Okt: Sa/So/Fei 14–18 Uhr;
Gruppen nVA

Nadelburgmuseum
Walzergasse 8
2493 Lichtenwörth
02622 21414
www.nadelburgmuseum.at
Anfang April–Mitte Okt: nV

Pecherpfad Hölles
Ausgangspunkt: am westlichen Waldrand von Matzendorf-Hölles neben dem Verwaltungsgebäude des Innenministeriums
2751 Matzendorf-Hölles
0664 3230237 (Hr. Schagl)
<http://pecherpfad-hoelles.blogspot.co.at>
jederzeit frei zugänglich; Bearbeitung der Harz-Kiefern-bäume
April–Okt



Privates Feuerwehrmuseum Frohsdorf
Frohsdorfer-Hauptstraße 25
2821 Frohsdorf
0664 1832023 (Hr. Zehetner)
ganzjährig: Mi 17–19 Uhr, Sa 14–18 Uhr

Schlossgalerie Fischau, Blau-Gelbe-Viertels-galerie und Kulturwerkstätte 
Wiener Neustädter Straße 3
2721 Bad Fischau-Brunn
0664 2339110
www.schloss-fischau.at
während Ausstellungen: Sa/So 17–19 Uhr und nV

Stadtmuseum Kirchs-chlag
Kirchenplatz 1
2860 Kirchs-chlag in der Buckligen Welt
02646 22130 (Gemeinde)
www.kirchs-chlag-bw.gv.at/Stadtmuseum_1
Mai–Ende Okt: So/Fei 9–12 Uhr u. nV; Gruppen nVA
■ **Kleindenkmäler in der Stadt-gemeinde Kirchs-chlag in der Buckligen Welt**
19.5.2019–31.10.2019

Steinfeldhof in Weikersdorf
Hauptstraße 31
2722 Weikersdorf
0660 4906937
www.einfachjeitler.at
ganzjährig nV

Tatra & Oldtimer-Clubmuseum Steinabrückl 
Leopold Lehner-Straße 5
2751 Steinabrückl
02622 43298
Mai–Okt: jeden 1. So im Monat
14–18 Uhr u. nV

Waldbauernmuseum Gutenstein   
Markt 31
2770 Gutenstein



02634 7313
www.waldbauernmuseum.at
Mai/Juni/Sept–Mitte Okt: So/Fei 10–12 u. 14–17 Uhr, Sa 14–17 Uhr; Juli/Aug: tägl. 14–17 Uhr (letzter Einlass 16 Uhr); Gruppen nVA
■ **Holz bewegt**
18.5.2019–13.10.2019

Waldlehrpfad Blumberg 
Theodor Wichmann-gasse 10,
Ausgangspunkt: Vereinshaus des Verschönerungsverein BFB, Rundwanderweg um den Blumberg
2721 Bad Fischau-Brunn
jederzeit frei zugänglich

Zinnfigurenwelt Katzelsdorf 
Hauptstraße 69
2801 Katzelsdorf
02622 78250 (zu ÖZ)
www.zinnfigurenwelt-katzelsdorf.at
ganzjährig: Sa/So/Fei 10–17 Uhr u. Gruppen jederzeit nVA; geschlossen: 24.12.–1.1.
■ **Bilder zur regionalen Geschichte**
16.3.2019–29.3.2020
■ **Spitzwegbilder des Diaramenkünstlers Hannes Winkler**
18.5.2019–31.5.2020
■ **Weihnachtskrippen**
7.12.2019–26.1.2020



Zwettl

Biermuseum Langschlag
Marktplatz 31
3921 Langschlag
02814 8202
Mai–Okt: nV

1. Österreichisches Museum für Alltagsgeschichte und Kulturhof Neupölla 
Neupölla 10
3593 Neupölla
02988 6220 (Gemeinde)
www.poella.at/museum
Mai–Okt: So/Fei 14–17 Uhr;
Gruppen nVA
■ **Jüdische Familien im Waldviertel und ihr Schicksal**
1.5.2019–28.7.2019

1. österreichisches Mohnmuseum 
Haiden 11
3631 Ottenschlag
02872 7449
www.mohnhof.at
ganzjährig: Mo–Sa 9–18 Uhr, So/Fei nV

180er KIKKER – Traktoren-museum der anderen Art
Bernhardshof 2
3631 Ottenschlag
0664 8198303
www.typ180.at
April–Okt: Do/Fr/So nV, Sa 10–17 Uhr

Ausstellungszentrum Josef Elter
Josef Elter Platz 2
3632 Bad Traunstein
02878 6001
www.josef-elter.info
April–Okt: Fr–So/Fei 10–12 u. 13–17 Uhr

B10 Holzhackermuseum Bärnkopf 
Bärnkopf 114
3665 Bärnkopf
02874 8401
<http://museum.baernkopf.at>
Mai–Okt: nV

Bauernmuseum Wagner
Schwarzau 25
3925 Altmelon
02813 7576
www.wachtelhof.at
ganzjährig: Sa/So 9–17 Uhr,
Mo–Fr nV

Burg Rappottenstein
Rappottenstein 85
3911 Rappottenstein
02828 8250
www.burg-rappottenstein.at
Besichtigung nur mit Führung!
Ostern u. Okt: Sa/So/Fei;
Mai–Sept: Di–So 11, 12, 14, 15 u. 16 Uhr; Juli/Aug zusätzlich 10 u. 17 Uhr

Dorfmuseum Roiten mit Hundertwasser-Dokumentation
Roiten 28
3911 Rappottenstein
02828 8516
www.dorfmuseum-roiten.at
Mai–Sept: Fr–So/Fei 14–16.30 Uhr; Gruppen (ab 5 Pers.) nVA

Eisenbahnmuseum – Langschlag
Bahnhofsstraße 57
3921 Langschlag
02814 8218
Mai–Okt: Wenn der Zug von Gmünd nach Groß Gerungs in Langschlag hält; Gruppen nVA



Eisenbahnmuseum Schwarzenau 
Thayagasse 9
3900 Schwarzenau
02849 2378
ganzjährig nV (telefonisch)

Feuerwehrmuseum Allentsteig
Seestraße 2
3804 Allentsteig
0664 5312048 (Hr. Loidolt)
www.ff-allentsteig.at
ganzjährig nV

Freilichtmuseum Brettersäge Kirchbach
Kirchbach
3911 Rappottenstein
0664 5197259 (Fr. Weichselbaum)
www.kirchbach.net/contao/die-saege.html
Ostern–Ende Okt: Di–So 9–11.30 u. 13–17 Uhr u. nV

Galerie Blaugelbezwettl
Propstei 1
3910 Zwettl
0650 4448244
www.blaugelbezwettl.com
während Ausstellungen: Fr–So 14–18 Uhr

■ **Barbara Höller – „I have a few lines there“**
12.5.2019–2.6.2019
■ **Andreas Ortig**
22.9.2019–13.10.2019
■ **Norbert Fleischmann – „Unnachgiebig“**
23.11.2019–15.12.2019

Gemeindemuseum Schweiggers  
Hauptplatz 25
3931 Schweiggers
0664 5721238
Mai–Okt: Mo–Do 9–12 u. 13–16 Uhr, Fr 9–12 u. 16–19 Uhr, Sa/So/Fei 13–17 Uhr; Nov–April: nV; Gruppen nVA
■ **Willi Engelmayer – Auf den Spuren des Kulturpapstes von Schweiggers**
1.4.2019–31.10.2019

Geologisch-Lagerstätten-kundlicher Lehrpfad „Das Stoanige Weg“
Ausgangspunkt: Marktplatz
3623 Kottes
02873 7254
jederzeit frei zugänglich

Grafik-Kabinett Erich Steiner
Kirchbach 45
3911 Rappottenstein
02828 8236
ganzjährig nV (telefonisch)

Gschichtl-Museum
Gschwendt 1
3622 Gschwendt
0664 6344647 (Hr. Kutzer-Salm)
www.gschichtlmuseum.at
ganzjährig nV (telefonisch)

Handwerksmuseum Schönbach  
3633 Schönbach 2
02827 20777
www.handwerk-erleben.at
Mitte Jan–Ende März: Mi–Fr 9–12 u. 13–17 Uhr; Palmsonntag–Allerheiligen: Mi–Sa 9–12 u. 13–17 Uhr, So/Fei 13–17 Uhr; Gruppen (ab 10 Pers.) jederzeit nVA

Hasls kleines Museum
Arbesbach 70
3634 Arbesbach
02813 71138
ganzjährig nV (telefonisch)

Hypolzmühle
Hypolz 1
3920 Groß Gerungs
www.hypolzmuehle.at
Mai-Okt: Sa 11-18 Uhr, So
9-12 Uhr

**Kaufmannsmuseum
Fraberger**
Marktplatz 31
3921 Langschlag
02814 8202
Mai-Okt: nV

**klemuwa – das kleinste
Museum des Waldviertels**
Langschlag 16
3912 Grafenschlag
02875 7007
www.klemuwa.at
jederzeit frei zugänglich
■ **Alte Meister – Waldviert-
lerisch**
16.8.2018-15.4.2019
■ **Schräg Gedacht**
19.5.2019-15.9.2019
■ **30 Jahre (Lugen)dorf**
22.9.2019-15.4.2020

**Kloster-Schul-Werkstätten
Schönbach**
Schönbach 2
3633 Schönbach
02827 20777
www.handwerk-erleben.at
Mitte Jan-Ende März: Mi-Fr
9-12 u. 13-17 Uhr; Palmsonn-
tag-Allerheiligen: Mi-Sa 9-12
u. 13-17 Uhr, So/Fei 13-17 Uhr;
Gruppen (ab 10 Pers.) jederzeit
nVA

Kraftarena Groß Gerungs
Hauptplatz 18
3920 Groß Gerungs
02812 86110 (Gemeinde)
www.kraftarena.at
jederzeit frei zugänglich; ge-
führte Wanderungen nV

**Kulturweg Willi
Engelmayer**
Ausgangspunkt: Hauptplatz 25
3931 Schweiggers
0664 5721238 (Fr. Hödl)
www.schweiggers.gv.at
ab 20. Juni 2019 jederzeit frei
zugänglich

**Mohnerlebnisdienstag und
Mohnlehrpfad Armschlag**
Ausgangspunkt: Armschlag 9
3525 Armschlag
02872 7421 (Mohntelefon)
www.mohndorf.at
jederzeit frei zugänglich

**Mohnmühlensammlung
beim Mohnwirt**
Armschlag 9
3525 Armschlag
02872 7421 (Mohntelefon)
www.mohnwirt.at
ganzjährig: Mi-Fr 9-16 Uhr, Sa/
So/Fei 9-19 Uhr; Gruppen nVA

**Museum für Arbeits- und
Zughunde**
Dorfstadt 10
3633 Schönbach
02827 358
www.zughunde-mf-schebor.at
Mitte April-Mitte Okt: nV; Mitte
Mai-Mitte Sept: zusätzlich So/
Fei 13-16 Uhr
■ **Verstrickte, verhäkelte
Perlen**
15.5.2019-15.9.2019

**Museum Hammerschmiede
Arbesbach**
Kamp 19
3925 Arbesbach
02813 7000 (Gemeinde)
April-Okt: tägl. 10-12 u. 13-
17 Uhr; Gruppen nVA

**Museums-Lokalbahn Verein
Zwettl**
Bahnhofstraße 31
3910 Zwettl
0676 7354461 (Hr. Ing. Karl
Wasinger)
www.lokalbahnverein.at
Geöffnet während der Arbeits-
einsätze am Sa und am Tag
vor den Sonderfahrten, siehe
Website.

■ **100 Jahre Dampflokjahre,
von der WLB 72 zur 92.2271**
18.5.2019-23.12.2019

**Naturkundliche Sammlung
Schneider im Schulturm
Zwettl**
Schulgasse 24
3910 Zwettl
02822 52326 (Direktion Mittel-
schule)
ganzjährig nV

**Österreichisches
Freimaurermuseum im
Schloss Rosenau**
Rosenau 1
3924 Rosenau
02822 20552
www.freimaurermuseum.at
April-Okt: tägl. 9-17 Uhr; Nov-
März: nV; Gruppen jederzeit
nVA
■ **Hoffnung – Vernichtung –
Neubeginn. 100 Jahre
Großloge von Österreich**
1.4.2019-31.10.2019

**Privat-Museum
„Mineralienzimmer“**
Scheib 2
3631 Scheib
02872 7372
ganzjährig nV

**Schnaps-Glas-Museum
Echsenbach**
Kirchenberg 4
3903 Echsenbach
02849 8218 (Gemeinde)
www.schnapsglasmuseum.echsenbach.gv.at
April-Nov: tägl. 13-17 Uhr, Di-
Fr zusätzl. 9-12 Uhr mittels
Rufsystem (beim Museumsein-
gang) u. nV; Gruppen nVA

Schulmuseum Edelhof
Edelhof 1
3910 Edelhof
02822 52402
ganzjährig: So-Fr 14-16 Uhr;
Gruppen nVA

Stadtmuseum Zwettl
Sparkassenplatz 4
3910 Zwettl
02822 503601 (Museum)
www.stadtmuseum.zwettl.at
Mai-Okt: Fr 14-17 Uhr, Sa/So/
Fei 10-12 u. 14-17 Uhr; Juli/Aug/
Sept: zusätzlich Di-Do 14-
17 Uhr u. nV; Gruppen nVA
■ **Zwettl auf AbWEGEN**
1.5.2019-31.10.2019

**Zisterzienserstift Zwettl –
Schatzkammer**
Zwettl Stift 1
3910 Zwettl
02822 2020217
www.stift-zwettl.at
Ostern-Ende Okt: Führung 14 u.
15 Uhr; Gruppen jederzeit nVA

Truckerhaus
Gutenbrunn 24
3665 Gutenbrunn
www.truckerhaus.at
ganzjährig: tägl. 8-18 Uhr;
Gruppen nVA

**Waldlehrpfad „Anima Flo-
rae“ am Schauensteinweg**
Ausgangspunkt: Wegscheid 13
3593 Wegscheid am Kamp
02731 348
www.animafloerae.at
jederzeit frei zugänglich

**Waldviertler Aussiedler-
museum Allentsteig**
Hamerlingstraße 5
3804 Allentsteig
02824 2310
Mitte Mai-Ende Sept: nV (tele-
fonisch)
■ **Arbeit.Leben.Kunst**
9.8.2019-25.8.2019
■ **Was Fotografie kann**
24.5.2019-10.6.2019

**Waldviertler Erdäpfelwelt
Schweiggers**
Hauptplatz 25
3931 Schweiggers
0664 5721238
Mai-Okt: Mo-Do 9-12 u. 13-
16 Uhr, Fr 9-12 u. 16-19 Uhr, Sa/
So/Fei 13-17 Uhr; Nov-April: nV;
Gruppen nVA

**Wäschepflegemuseum
Schönbach**
Schönbach 6
3633 Schönbach
0664 1546470 (Hr. Höfer)
www.handwerk-erleben.at
Ende März-Allerheiligen: Mi-
Sa 10-12 u. 13-17 Uhr, So/Fei
13-17 Uhr; Gruppen (ab 10 Pers.)
jederzeit nVA

**Whisky-Erlebniswelt,
Destillerie Haider**
Roggenreith 3
3664 Roggenreith
02874 7496
www.whiskyerlebniswelt.at
Mai-Okt: Mo-Sa 9-18 Uhr, So/
Fei 10-17 Uhr; Nov-April: Mo-Sa
9-17 Uhr; geschlossen: 3 Wo-
chen im Januar



Was bedeuten Museumsregistrierung und Museumsgütesiegel?

Registrierte Museen entsprechen internationalen Standards der Museumsgemeinschaft. Sie verfügen über eine eigene Sammlung, dokumentieren und erforschen ihre Bestände, stellen sie aus und vermitteln Wissen darüber.

Eine Museumsregistrierung ist also ein Qualitätsmerkmal für die Arbeit, die diese Museen leisten, und ein Zeichen für ihre längerfristige Stabilität.

Museen, die einen sehr hohen Standard erreichen, werden mit dem Museumsgütesiegel ausgezeichnet.

Nähere Informationen zu beiden Auszeichnungen und eine Liste aller ausgezeichneten Museen in Österreich finden Sie unter www.museen-in-oesterreich.at.



Museen in der Nachbarregion Slowakei



Kleinkarpatisches Museum in Pezínok

Carpathian museum in Pezínok
M.R. Štefánika 4
902 01 Pezínok
www.muzeumpezinok.sk
April-Sept: Di-Fr 9-12 u. 13-17 Uhr, Sa/So 14-17 Uhr, Okt-März: Di-Fr 9-12 u. 13-17 Uhr, Sa 10-16 Uhr

Naturhistorisches Museum

Natural history museum
Vajanského nábrežie 2
811 06 Bratislava
www.snm.sk/prirodovedne-muzeum.sk
Sept-Juni: Di-So 9-17 Uhr, Juli-Aug: Di-So 10-18 Uhr

Nationalmuseum – Burg Červený Kameň

Červený Kameň museum
900 89 Častá
www.hradcervenykamen.sk
Okt-April: Di-So 9.30-15.30 Uhr, Mai-Sept: Mo-So 9-17 Uhr

Musikmuseum – Schloss Dolná Krupá

SNM-Music Museum
Hlavná 572/109
919 65 Dolná Krupá
www.snm.sk/
Mai-Sept: Di-Mi 8-15.30 Uhr, Sa/So 13-17 Uhr; Okt-April: Di-Fr 8-15.30 Uhr, Sa/So ab 5 Pers. nV (telefonisch)

Ludovít Štúr Museum

Museum L. Štúra in Modra
Štúrova 84
900 01 Modra
www.snm.sk/?muzeum-ludovita-stura-uvodna-stranka
ganzjährig: Di-Fr 8.30-16 Uhr, April-Okt: So 9-15 Uhr

Stadtmuseum Pezínok

Mestské múzeum v Pezínok
City museum in Pezínok
M. R. Štefánika 1
902 01 Pezínok
www.mestskemuzeumpe.sk
ganzjährig: Di-Fr 10-17 Uhr, So 10-16 Uhr

Historisches Museum / Burg Bratislava

Historické múzeum
Museum of history / Bratislava castle/
Vajanského nábrežie 2
810 06 Bratislava 16
www.snm.sk
Nov-März: Di-So 9-17 Uhr, April-Okt: Di-So 10-18 Uhr

Handelsmuseum Bratislava

Trade museum Bratislava
Linzbothova 16,
821 06 Bratislava
www.muzeumobchoduba.sk
ganzjährig: Di-Fr 9-17 Uhr; Brauereimuseum: Di-So 17-22 Uhr

Stadtmuseum Malacky

Museum Michala Tíllnera in Malacky
Záhorácka 1919
901 01 Malacky
www.mckmalacky.sk
ganzjährig: Di-Fr 9-12 u. 13-17 Uhr, So-Sa 14-17 Uhr

Archäologisches Museum

Slovak national museum – archeological museum
Žižkova 12
810 06 Bratislava 16
www.snm.sk
ganzjährig: Di-So 10-17 Uhr

Kindermuseum

Children's museum
Vajanského nábrežie 2
813 31 Bratislava
www.detskemuzeum.sk
ganzjährig: Di-So 10-18 Uhr

Záhorie Museum Skalica

Záhorské múzeum v Skalici
Námestie slobody 13
909 01 Skalica
www.zahorskemuzeum.sk
Juni-Sept: Mo-Fr 8-16 Uhr, Sa 10-14 Uhr, So 14-18 Uhr; Okt-Mai: Mo-Fr 8-16 Uhr, Sa/So nV (telefonisch, mind. 3 Tage vorher)

Slowakisches Nationalmuseum – Museum der Kultur der Karpatendeutschen

Slovak National Museum – Museum of Carpathian German Culture
Žižkova 14
811 02 Bratislava
<https://www.snm.sk/>
ganzjährig: Di-So 10-17 Uhr



Malokarpatské
múzeum
v Pezínku

www.muzeumpezinok.sk



Ausstellung zur
Geschichte des Weinbaus
und der Weinkultur



Authentische
Weinkeller aus dem
17. Jahrhundert



Größte Sammlung an
Weinpressen
in Europa

Projekt Heritage SK-AT

Gemeinsam mit slowakischen Partnern wird das kulturelle Erbe der Region erforscht, digitalisiert, präsentiert und weitergetragen. Ein Einblick in die Sammlungsbestände ist ab Sommer 2019 in einem neuen Online-Katalog auf www.noemuseen.at zu finden.

In dem Projekt werden Schloss Jedenspeigen und das Herrenhaus in Modra modernisiert und eine Ausstellung zum Thema "Kellerarchitektur Mitteleuropas" konzipiert, die auf Schloss Jedenspeigen und im Kleinkarpatischen Museum Pezínok gezeigt wird.

Heritage SK-AT wird aus Mitteln des Europäischen Fonds für regionale Entwicklung im Rahmen des Kooperationsprogramms Interreg V-A Slowakei – Österreich kofinanziert.



AUF DIE SCHÄTZE, FERTIG, LOS!

Eine Reise um die Werte

Öffnungszeiten: 9.30 bis 16.00 Uhr, Montag geschlossen
Kontakt: 2293 Marchegg, Im Schloss 1, Tel. +43 2285 7100-11, museum.marchegg@aan.at
www.volkskundemuseum.at/treasures

Die Storchentadt Marchegg und ihre Kultur- und Naturschätze sind ein beliebtes Ziel für Ausflügler aus der gesamten Grenzregion. Im barocken Schloss dreht sich 2019 alles um „Schätze“.

Was ist das für ein Schatz, der am Ende eines Regenbogens verborgen liegt? Macht er mich mächtig und reich? Wer bestimmt seinen Wert? Ändert sich dieser im Laufe der Zeit?

Die Wanderausstellung „Auf die Schätze, fertig, los! Eine Reise um die Werte“ fragt nach dem Schatzbegriff und gibt dem Persönlichen, Kleinen, Alltäglichen, möglicherweise Vergessenen einen Wert.

Über 200 Objekte aus drei Museen und erzählte Geschichten von BewohnerIn-

nen aus Marchegg lenken den Blick auf Schätze aus Kultur, Natur und Musik. Eigene Verweilräume im Schloss und seiner Umgebung laden zum Entdecken und Kreativsein ein.

Im Projekt „Treasures. Schätze aus Zentraleuropa. Kultur Natur Musik“ haben sich das Slowakische Nationalmuseum, die Stadtgemeinde Marchegg und das Volkskundemuseum Wien zusammengeschlossen. Es wird aus Mitteln der Europäischen Union im Kooperationsprogramm INTERREG V-A Slowakei – Österreich 2014-2020 finanziert.

2020 ist die Wanderausstellung im Musikmuseum Schloss Dolná Krupá in der Slowakei zu besichtigen.

THEMENJAHR

30 Jahre Fall des Eisernen Vorhangs

Museen und Ausstellungen

21.3.–8.7.2019, Nationalpark Thayatal, Hardegg

30 Jahre offene Grenzen im Thayatal

www.np-thayatal.at

2.–21.4.2019, Liechtensteinmuseum Wilfersdorf

Grenzenlose Liechtensteinregion

100 Jahre Friede von St. Germain
und 30 Jahre Grenzöffnung

www.liechtenstein-schloss-wilfersdorf.at

2.5.–31.10.2019, Schloss Weitra

Schauplatz Eiserner Vorhang

www.schloss-weitra.at

17.5.–30.10.2019, Museum Horn

30 Jahre Öffnung des Eisernen Vorhangs

www.hoebarthmuseum.at

18.5.–1.11.2019, Museum Orth

Marchfeld – hüben und drüben.

Das andere Marchfeld östlich der March

museum.schloss-orth.at

25.5.–26.10.2019, Museum Retz

1918/19 – Umbrüche in der Region Retz mit Sonderschwerpunkt 1989

www.museumretz.at

6.9.2019–19.1.2020, Museum
Niederösterreich, St. Pölten

Spionage!

www.museumnoe.at

14.9.–9.11.2019, Museum Hohenau/March

Grenzen im Fluss.

30 Jahre 1989

www.museumhohenau.at

März – November, Valtice/CZ

Museum des Eisernen Vorhangs

www.muzeumopony.cz

11.11.2019–5.2020, Technisches Museum Brunn/CZ

30 Jahre Öffnung des Eisernen Vorhangs

www.technicalmuseum.cz



Die Kulturlandschaft in der tschechisch-niederösterreichischen Grenzregion hat spannende Orte und Geschichten zu bieten – mit einer neuen Karte werden insbesondere Jugendliche und junge Erwachsene eingeladen, unser gemeinsames europäisches Kulturerbe zu entdecken.

Studierende der New Design University St. Pölten und der kunstgewerblichen Schule Jihlava-Heleńín haben die Region gemeinsam besucht und ihre Eindrücke zu Papier gebracht. Diese Ideen sind Grundlage für eine grenzenlose Karte, die ab Juni 2019 sowohl online als auch in gedruckter Form verfügbar ist.

www.AREAcz.eu



AREAcz ist im Rahmen des Interreg-Projekts I-Cult entstanden, das aus Mitteln des Europäischen Fonds für regionale Entwicklung im Rahmen des Kooperationsprogramms Interreg Österreich-Tschechische Republik kofinanziert wird.





acz

Südböhmen

Südböhmisches Museum Budweis

Dukelská 242/1
370 51 České Budějovice
www.muzeumcb.cz/jihoceske-muzeum
ganzjährig: Di-So/Fei 9-17.30 Uhr

Pferdeisenbahnmuseum

Mánesova 10
370 01 České Budějovice
www.muzeumcb.cz/navstivte-nas/pobocky/muzeum-konesprezky
Mai-Sept: Di-So/Fei 9-17 Uhr

Gedenkstätte von Jan Žižka von Trocnov

Trocnov
373 12 Borovany
www.muzeumcb.cz/navstivte-nas/pobocky/pamatnik-jana-zizky-z-trocnova
Mai-Sept: Di-So/Fei 9-17 Uhr

Festung Žumberk bei Nové Hradý

Žumberk – tvrz
374 01 Trhové Sviny
www.muzeumcb.cz/navstivte-nas/pobocky/tvrz-zumberk-u-novych-hradu
Mai-Sept: Di-So/Fei 9-17 Uhr, April u. Okt: Sa/So/Fei 9-17 Uhr

Museum Fotoatelier Seidel

Linecká 272
381 01 Český Krumlov
www.seidel.cz
Mai-Sept: tägl. 9-12 u. 13-18 Uhr; Okt-April: Di-So 9-12 u. 13-17 Uhr

Geburtsaus von Adalbert Stifter in Oberplan

Palackého 21
382 26 Horní Planá
www.muzeumck.cz
17.4.-30.9.: Di-So 10-12.30 u. 13.30-18 Uhr; 1.-31.10.: Di-So 9-12 u. 12.30-16 Uhr; 1.11.-15.12.: Di-Sa 9-12 u. 12.30-16 Uhr

Museum des Gebietes von Jindřichův Hradec

Balbínovo nám. 19/I
377 01 Jindřichův Hradec
www.mjh.cz
1.4.-6.1.: Di-So/Fei 8.30-12 u. 13-17 Uhr; 1.6.-31.8. u. 15.12.-6.1.: tägl. 8.30-12 u. 13-17 Uhr

Minoritenkloster

Štítného ulice 124/I
377 01 Jindřichův Hradec
www.mjh.cz
1.4.-6.1.: Di-So/Fei 8.30-12 u. 13-17 Uhr; 1.6.-31.8. u. 15.12.-6.1.: tägl. 8.30-12 u. 13-17 Uhr

Stadtturm

Kostelní ulice 80/I
377 01 Jindřichův Hradec
www.mjh.cz
1.4.-6.1.: Di-So/Fei 8.30-12 u. 13-17 Uhr; 1.6.-31.8. u. 15.12.-6.1.: tägl. 8.30-12 u. 13-17 Uhr

Marie Hoppe-Teinitzer Ausstellung

Dům gobelínů, Dobrovského 202/I
377 01 Jindřichův Hradec
www.mjh.cz
1.4.-6.1.: Di-So/Fei 8.30-12 u. 13-17 Uhr; 1.6.-31.8. u. 15.12.-6.1.: tägl. 8.30-12 u. 13-17 Uhr

Wassermühle Hoslovice

Hoslovice 36
387 19 Čestice
www.muzeum-st.cz
April/Mai u. Sept/Okt: Di-So/Fei 9-16 Uhr; Juni-Aug: tägl. 9-17 Uhr

Vysočina

Museum der Region Vysočina in Jihlava

Masarykovo náměstí 55
586 01 Jihlava
muzeum.ji.cz
ganzjährig: Di-So 9-12 u. 12.30-17 Uhr

Burg Roštejn

Doupě 1
588 56 Telč
<http://hrad-rostejn.cz>
Juni-Aug: Di-So 9-18 Uhr, Sept: Di-So 10-17 Uhr, Okt: Sa/So/Fei 10-17 Uhr

Museum der Region in Jihlava – Zweigstelle in Třešť

Rooseweltova 462
589 01 Třešť
muzeum.ji.cz
Mai-Sept u. Dez-Jan: Di-Fr 9-12 u. 13-16.30 Uhr, Sa/So 10-12 u. 12.30-17 Uhr

Museum der Region in Jihlava – Zweigstelle in Telč

Náměstí Zachariáše z Hradce 2
588 56 Telč
muzeum.ji.cz
April: Do-So 10-12 u. 13-16 Uhr, Mai: Do-So 10-12 u. 13-17 Uhr, Juni-Aug: Do-So 9-12 u. 13-17 Uhr

Museum der Region Vysočina in Pelhřimov

Masarykovo náměstí 12
393 01 Pelhřimov
www.muzeumpe.cz
Mai-Sept: Di-Fr 9-17 Uhr, Sa/So 10-17 Uhr; Okt-April: Di-Fr 9-16 Uhr, Sa 10-12 Uhr, So 13-15 Uhr

Museum der Region in Pelhřimov – Zweigstelle auf Burg Kámen

Kámen 1
394 13 Kámen
www.hradkamen.cz
Mai-Juni u. Sept: Di-So 10-17 Uhr; Juli-Aug: Di-So 10-18 Uhr; April u. Okt: Sa/So 10-17 Uhr

Museum der Region Vysočina in Třebíč

Zámek 1
674 01 Třebíč
www.muzeumtr.cz
Sept-Juni: Di-So 9-12 u. 13-17 Uhr; Juli-Aug: tägl. 9-12 u. 13-17 Uhr

Museum der Region in Třebíč – Zweigstelle in Jemnice

Náměstí svobody 75
675 31 Jemnice
www.muzeumtr.cz
Juni-Aug: Di-Fr 9-12 u. 13-17 Uhr, Sa/So 8-12 u. 13-17 Uhr; Mai u. Sept: Sa/So 9-12 u. 13-17 Uhr

Stadtmuseum Velké Meziříčí

Zámecké schody 1200/4
594 01 Velké Meziříčí
www.muzeumvm.cz
Mai-Okt: Di-So 9-12 u. 13-17 Uhr

Museum der neuen Generation / Schloss in Žďár nad Sázavou

Zámek 8/8
591 02 Žďár nad Sázavou
www.zamekzdar.cz
Mai-Sept: tägl. 9-18 Uhr; Okt-April: Di-So/Fei 9-17 Uhr

Josef Hoffmann Museum

Náměstí svobody 263
588 32 Brtnice
www.moravska-galerie.cz
Nov-März: Sa/So 10-17 Uhr; April/Juni u. Sept/Okt: Di-So 10-17 Uhr; Juli/Aug: tägl. 10-17 Uhr

Südmähren

Südmährisches Museum in Znaim / Minoritenkloster

Přemyslovců 130/6
669 02 Znojmo
www.muzeumznojmo.cz
Nov-März: Mo-Mi u. Fr 9-11.30 u. 12-17 Uhr, Do 9-11.30 u. 12-17.45, So 14-17 Uhr; April-Okt: Mo-Mi u. Fr-So: 9-11.30 u. 12-17 Uhr, Do 9-11.30 u. 12-17.45

Regionalmuseum in Mikulov / Schloss Mikulov

Zámek 1/4
692 01 Mikulov
www.rmm.cz
März/April u. Okt/Nov: Fr-So 9-16 Uhr; Mai/Juni u. Sept: Di-So 9-17 Uhr; Juli/Aug: tägl. 9-18 Uhr

Museum der Brüner Region / Das Denkmal des Schrifttums in Mähren

Kláster 1
664 61 Rajhrad
rajhrad.muzeumbrennska.cz
Mai-Sept: Di-So 9-17 Uhr; Okt-April: Di-So 9-16 Uhr

Mährisches Landesmuseum / Das Alte Schloss von Jevišovice

Starý zámek 1
671 53 Jevišovice
www.mzm.cz
Mai u. Sept: Sa/So 10-12 u. 13-16 Uhr; Juni-Aug: Di-So 10-12 u. 13-16 Uhr

Fahrradmuseum Boskovštejn

Boskovštejn 32
671 54 Boskovštejn
www.muzeumkol.eu
Nov-März: nV (telefonisch unter +420 727 842 057); April-Okt: Mo-Fr 10-17 Uhr

Museum des Eisernen Vorhangs Valtice

Hraniční přechod 483
691 42 Valtice
www.muzeumopony.cz
April u. Sept-Nov: Sa/So 10-17 Uhr; Mai/Juni: Fr-So 10-17 Uhr; Juli/Aug: tägl. 10-17 Uhr

Freilichtmuseum Strážnice

Bzenecká 671
696 62 Strážnice
www.skanzenstraznice.cz
Mai/Juni u. Sept/Okt: Di-So/Fei 9-16 Uhr; Juli/Aug: Di-So/Fei 9-17 Uhr

Schloss Valtice

Zámek 1
691 42 Valtice
www.zamek-valtice.cz
16.3.-2.12.: Öffnungszeiten siehe Website

Schloss Lednice

Zámek 1
691 44 Lednice
www.zamek-lednice.info
April u. Okt: Sa/So 9-17 Uhr u. nV; Mai-Aug: Di-So 9-18 Uhr; Sept: Di-So 9-17 Uhr

Archäopark Pavlov

23. dubna 264
692 01 Pavlov
www.archeoparkpavlov.cz
April/Okt/Nov: Fr-So 9-16 Uhr; Mai/Juni/Sept: Di-So 9-17 Uhr; Juli/Aug: Mo-So 9-18 Uhr

2019 2020

museums management

KULTUR . REGION . NIEDERÖSTERREICH

KUSTODENLEHRGANG ► MUSEUMSPRAXIS ► UMGANG MIT SAMMLUNGEN
FACHTHEMEN KLEINDENKMALE ► HEIMATFORSCHUNG ► VOLKSKUNDE

Lehrgänge
Exkursionen
Seminare
Kurse

Niederösterreichische Museen im Grenzraum

siehe Bezirke:
Gmünd (S. 11-13),
Hollabrunn (S. 13-15),
Horn (S. 15-17),
Mistelbach (S. 26-29)
Waidhofen/Thaya (S. 40-42)
in dieser Broschüre.

Information und Anmeldung:

Museumsmanagement Niederösterreich
3100 St. Pölten, Neue Herrengasse 10/3
Tel.: 02742 90666 6116
Fax: 02742 90666 6119
E-Mail: fortbildung@noemuseen.at
Internet: www.noemuseen.at





SCHLOSS HOF: Schloss | Garten | Gutshof
Ausstellungen: 15.3. - 17.11.2019 „Das Spiel mit dem Essen | Handel & Logistik“, Schaufenster Europa | Das Banat

SCHLOSS NIEDERWEIDEN: nur 2km von Schloss Hof entfernt
Ausstellung „Das Spiel mit dem Essen | Von der Greißlerei zum High-Tech-Supermarkt“

www.schlosshof.at
Tel. +43 (0) 2285 20 000
SCHLOSS HOF | 2294 Schloßhof 1
SCHLOSS NIEDERWEIDEN
2292 Engelhartstetten, Niederweiden 1

KULTUR
NIEDERÖSTERREICH

Großveranstaltungen im Jahr 2019



18.5.2019–19.5.2019

Museumsfrühling Niederösterreich
Museen – Zukunft lebendiger Traditionen

www.museumsfruehling.at

27.1.2019–27.10.2019

Mannersdorf feiert

www.mannersdorf-feiert.at

14.9.2019

**11. Tag der Museen im
March-Thaya-Raum**

www.marchthayaauen.at

September 2019

**Museumsmonat MuMo Weltkulturerbe
Region Semmering-Rax 2019**

www.region-semmeringrax.at

29.9.2019

Tag des Denkmals
Kaiser, Könige und
Philosophen

tagdesdenkmals.at



FASZINATION FLUGHAFEN BESUCHERWELT

Erlebnisraum | Tour | Terrasse

Anmeldung & Tickets: **01-7007-22150** oder
viennaairport.com/besucherwelt

VIC Vienna
International
Airport

5.10.2019

Lange Nacht der Museen

langenacht.orf.at



Museumsverbände mit Kindervermittlungsprogrammen

In Niederösterreich gibt es drei Museumsverbände, die thematische Kindervermittlungsprogramme in unterschiedlichen Museen anbieten. Die drei Maskottchen dieser Verbände begleiten Kinder auf ihrem Weg durch das Museum und erklären ihnen Museumsinhalte auf spannende Art und Weise.

Die Bernsteinstraße – Betty Bernstein

www.bernsteinstrasse.net
www.betty-bernstein.at



Abenteuer Industrie – Mia Mautz

www.abenteuer-industrie.at

Die Eisenstraße – Ferraculus

museen.eisenstrasse.info
www.schatz-suche.at



Kulturvermittlung Angebote für Kinder und Jugendliche in niederösterreichischen Museen

Als Geschichtsdetektiv das Museum erkunden, auf Mammutjagd gehen, Kunstwerke erforschen und selbst kreativ werden: all das und noch Vieles mehr erleben Kinder und Jugendliche in den niederösterreichischen Museen!

Die spannenden Kulturvermittlungsangebote – für Schulgruppen genauso wie für Familien – finden Sie in unserer kostenlosen Broschüre „Kultur ↔ vermittlung. Angebote für Kinder und Jugendliche in den niederösterreichischen Museen“.

Bestellungen:

Museumsmanagement Niederösterreich
Neue Herrngasse 10/3, 3100 St. Pölten
T. 02742 90666 6116, E.
office@noemuseen.at

Download und weitere
Informationen unter:

www.noemuseen.at/kinderangebote



NÖ Familienland
GENERATIONEN LEBEN ZUKUNFT

Möglichkeiten eröffnen

Mehr Familienzeit
mit unseren Veranstaltungen

- 05.05. NÖ Familienfest | Schallaburg
- 26.05. Fest zum Weltspieltag | St. Pölten
- 15.-19.07. NÖ Kinder Business Week
- 30.11.-01.12. NÖ Spielefest | Schallaburg

www.noe-familienland.at

SERVICELISTUNGEN FÜR FAMILIEN

WERBUNG

DIE GANZE WELT AN EINEM ORT!

noe-book.at

Ihr E-Medien-Verleih der niederösterreichischen Bibliotheken

Index

A

Absdorf

Oskar Mann Heimatmuseum
S. 40

Aderklaa

Privatsammlung Mühl S. 9

Aggsbach Dorf

Burgruine Aggstein S. 24
Kartause Aggsbach S. 25

Aggsbach Markt

Venusium Willendorf S. 21

Albrechtsberg an der Amstetten

Schloss Ulmerfeld S. 3

Albrechtsberg an der Großen Krems

Geologischer Lehrpfad Hartenstein S. 20
Millas Zauberweg S. 20

Alland

Allander Tropfsteinhöhlen-Sammlung S. 3
Karmel Mayerling S. 5

Allentsteig

Feuerwehrmuseum Allentsteig S. 45
Waldviertler Aussiedlermuseum Allentsteig S. 47

Altenburg

Benediktinerabtei Stift Altenburg S. 15

Altenmarkt an der Triesting

Das kleine Bahn-Museum S. 4

Althöflein

Erdstallanlagen am Kapellenberg Althöflein S. 27
Kellermuseum „Das Preßhaus“ S. 27

Altmelon

Bauernmuseum Wagner S. 45

Altnagelberg

Glasmuseum Apfelthaler S. 11

Altruppersdorf

Heimatmuseum in der alten Schule S. 27
Toni's Privat-Museum S. 29

Amstetten

Mostviertler Bauernmuseum – Privatsammlung Distelberger S. 2
Rathausgalerie Amstetten S. 3
Schloss Ulmerfeld S. 3
Stadtarchiv Amstetten S. 3

Angern

Bergwerkgedenkweg S. 22

Angern an der March

Stillfried – Zentrum der Urzeit S. 10

Arbesbach

Hasls kleines Museum S. 46
Museum Hammerschmiede Arbesbach S. 46

Ardagger

MostBirnHaus S. 2

Armschlag

Mohnerlebnisgarten und Mohnlehrpfad Armschlag S. 46
Mohnmühlensammlung beim Mohnwirt S. 46

Artstetten-Pöbring

Erzherzog Franz Ferdinand Museum Schloss Artstetten & Gedenkstätte S. 24

Aspang

Automobilmuseum Aspang Markt S. 31

Asparn an der Zaya

MAMUZ Schloss Asparn/Zaya S. 27

Michelstettner Schule S. 28
Weinlandmuseum mit Wehrbautenausstellung S. 29

Atzenbrugg

Museum „Franz Schubert und sein Freundeskreis“ S. 39

Außerafahrafeld

Feld- und Industriebahn-museum Freiland (FIM) S. 23

B

Bad Deutsch Altenburg

Römerstadt Carnuntum/
Amphitheater Militärstadt S. 7
Römerstadt Carnuntum/
Museum Carnuntinum S. 7

Bad Erlach

Bad Erlacher Heimatmuseum S. 43
Museum für Zeitgeschichte im Hacker Haus S. 44

Bad Fischau-Brunn

Höhlenmuseum Eisensteinhöhle S. 43
Schlossgalerie Fischau, Blau-Gelbe-Viertelsgalerie und Kulturwerkstätte S. 44
Waldlehrpfad Blumberg S. 44

Bad Großpertholz

Holzhacker- und Holztriftmuseum mit Holzlehrschau S. 11
Heimatmuseum Bad Großpertholz S. 11
Waldviertler Papiermühle Mörzinger S. 12

Bad Pirawarth

Dependance Bad Pirawarth S. 8
Erstes österreichisches Computermuseum Bad Pirawarth S. 8
K. u. K. Museumsbahn Bad Pirawarth S. 9
Prof. Knesl-Freilichtmuseum S. 9
Stadelmuseum S. 10

Bad Traunstein

Ausstellungszentrum Josef Elter S. 45

Bad Vöslau

Austrian-Aviation-Museum (AAM) S. 4
Privatsammlung „Historische Telefonapparate“ S. 5
Stadtmuseum Bad Vöslau S. 6

Baden

Arnulf Rainer Museum S. 4
Beethovenhaus Baden S. 4
Kaiser Franz Josef Museum S. 5
Kaiserhaus Baden S. 5
Kompotheuriger Bauer S. 5
Puppen- und Spielzeugmuseum Baden S. 5
Rollettmuseum Städtische Sammlungen S. 5

Bärnkopf

B10 Holzhackermuseum Bärnkopf S. 45

Bergern im Dunkelsteinerwald

Wallfahrtsmuseum Maria Langegg S. 21

Berndorf

Archiv und Helmsammlung der FF St. Veit an der Triesting S. 3
Berndorfer Stilklassen S. 4
krupp stad museum BERNDORF S. 5
Waldlehrpfad „Berndorf-Guglzipf“, Natur- und Heimatweg S. 6

Bernhardsthal

Otto Berger Heimatmuseum S. 28

Bisamberg

Themenweg „Rund um den Bisamberg“ S. 19

Blindenmarkt

Schloss Hubertendorf S. 26

Böheimkirchen

Art Room Würth Austria S. 36

Brand-Nagelberg

Glasmuseum Apfelthaler S. 11
Schauglashütte mit Museum – Glasstudio und Waldglashütte Kurt und Roland Zalto S. 12

Breitenstein

Ghega-Museum Breitenstein S. 31

Breitstetten

Dampfmaschinenmuseum Breitstetten S. 8

Bromberg

Bromberger Hexenweg S. 43

Bruck an der Leitha

Bauern- und Dorfmuseum Johann Öhlwerther S. 6
Feuerwehrmuseum Bruck an der Leitha S. 6
Landwirtschaftsmuseum und Öltimerausstellung Familie Jüly S. 7
Privates Vogelmuseum der Familie Bodisch S. 7
Stadtgalerie Wiener Turm S. 7
Stadtmuseum Bruck an der Leitha S. 7
Villa Vinum Weinerlebniswelt S. 7

Brunn am Gebirge

Brunner Heimathaus Gliedererhof S. 29

Brunn am Wald

Karikaturengarten Brunn am Wald S. 20

Brunn an der Schneebergbahn

Höhlenmuseum Eisensteinhöhle S. 43

Buchberg

Kunstraum Buchberg S. 16

Burgschleinitz-Kühnring

Das Biotop Zogelsdorfer Baumkreis S. 16
Ordensmuseum, Heimat- und Jagdmuseum S. 17
Steinmetzhaus Zogelsdorf S. 17

D

Deutsch Wagram

Eisenbahnmuseum S. 8
Heimat- und Napoleonmuseum (Erzherzog Carl-Haus) S. 8

Dietmanns

Eichkundliche Sammlung Wagner S. 41

Dobersberg

Feuerwehrmuseum Dobersberg S. 41
Informationszentrum des Thayatal Naturparks Dobersberg und Museum für Naturkunde und Ortsgeschichte S. 41
Thayarunde Museum S. 42

Donaudorf

Besucherkraftwerk Ybbs-Persenbeug S. 24

Dörfles

Wildpark Ernstbrunn S. 19

Drasenhofen

Traktorium Drasenhofen S. 29

Dreistetten

Heimatmuseum „Scherrerwirt“ S. 43

Dunkelstein

1. österreichisches Zündmaschinenmuseum S. 30

Dürnkrot

Museum für Archäologie und Paläontologie S. 9
Schloss Dürnkrot S. 9

Dürnstein

Stift Dürnstein S. 21

E

Ebreichsdorf

Glasmuseum „Die gläserne Burg“ S. 4
Heimatmuseum Ebreichsdorf S. 4

Echsenbach

Schnaps-Glas-Museum Echsenbach S. 46

Eckartsau

Barockjagdschloss Eckartsau S. 8

Edelhof

Schulmuseum Edelhof S. 46

Edla

Mostviertler Bauernmuseum – Privatsammlung Distelberger S. 2

Edlitz

Dokumentation Wehrkirchenstraße S. 31

Egelsee

Motorrad-Museum Krems-Egelsee S. 22

Eggenburg

aÖ Iss Dialekt – Mühlenmuseum und Schauölmühle S. 15
ARTGalerie Eggenburg S. 15
Krauletz-Museum S. 16
Museum des Privilegierten uniformierten Bürgerkorps Eggenburg – Kanzlerturm-Museum S. 16
Nostalgiewelt Eggenburg S. 16
Rebsortenpfad Kellergasse Stoitzendorf S. 17
Redemptoristenkloster S. 17
Schau „Zum Gedenken an Bruder Baptist Stöger“ S. 17
Zieglmuseum Eggenburg S. 17

Eggendorf

Heimatmuseum Eggendorf S. 43

Eichgraben

Wienerwaldmuseum Eichgraben S. 38

Elsarn

Freilichtmuseum Germanisches Gehöft S. 20

Emmersdorf

Heimatmuseum „Gramurigwölb“ S. 25

Engelhartstetten

Museum Kreiner, Pollaschak-Haus S. 9
Pflanzenwerkstatt Grafenweiden S. 9
Schloss Hof S. 9
Schloss Niederweiden im Marchfeld S. 10

Erlauf

ERLAUF ERINNERT. Museum der Friedengemeinde Erlauf S. 24

Ernstbrunn

Archäologiepark Oberleiserberg S. 18
Heimatmuseum Ernstbrunn S. 18
Schau- und Informationsraum Ernstbrunn des Naturparks Leiser Berge S. 18
Wildpark Ernstbrunn S. 19

F

Falkenstein bei Poysdorf

Burgruine Falkenstein mit Täufergewölb S. 26

Hirschenwies
KRISTALLIUM glas.erleben.
S. 11

Hirschwang
Höllentalbahn,
Museumseisenbahn
Payerbach – Hirschwang,
Schmalspurbahnmuseum S. 32

Hirschwanger Forst
Naturlehrpfad Kaiserbrunn S. 12
Wasserleitungsmuseum
Kaiserbrunn S. 33

Hochwolkersdorf
Gedenkraum 1945 S. 43

Höflein
Weinlehrpfad und Schaukeller
S. 8

Höflein an der Hohen Wand
Erlebnisweg „Mit allen Sinnen
genießen“ S. 31

Hofstetten-Grünau
Bahnhofsmuseum Hofstetten-
Grünau S. 36
Feuerwehrsammlung
Hofstetten S. 37

Hohenau an der March
Museum Hohenau an der
March. Ortsgeschichte – Oskar
Sima – Eisenbahn S. 9

Hohenruppersdorf
Hohenruppersdorfer Erlebnis-
Weingartl S. 8

**Hohenwarth-Mühlbach am
Mannhartsberg**
Joseph Misson-Haus S. 14

Hohe Wand
Alpin- und Heimatmuseum
Hohe Wand S. 43
Dorfmuseum Maiersdorf S. 43
Kohlröserlhaus auf der Hohen
Wand S. 44

Hollabrunn
Auf den Spuren der Kellerkatze
S. 13
Galerie grenzART S. 13
Radiomuseum S. 14
Stadtmuseum „Alte Hofmühle“
S. 15

Hollenstein an der Ybbs
Hollensteiner Sagenweg S. 2
Lebendes Webereimuseum
Unterleiten S. 2
Treffengut Hammer S. 3
Wentsteinhammer S. 3
Zeitreisewaggon „Auf den
Spuren der Ybbstalbahn“ S. 3

Hölles
Pecherpfad Hölles S. 44

Horn
kunst.RAUM the.ke S. 16
Kunstverein Horn S. 16
Museum Horn S. 17

Hypolz
Hypolzmühle S. 46

Imbach
Pfarrmuseum Imbach S. 21

Immendorf
Kreisgrabenanlage Immendorf
S. 14

Inzersdorf-Getzersdorf
Heimatmuseum Inzersdorf S. 37

Irnfritz-Messern
Ziegelmuseum S. 17

Jaidhof
Heimatmuseum „Altes Eishaus“
Jaidhof S. 20

Jedenspeigen
Schloss Jedenspeigen S. 10
Urgeschichtssammlung und
Heimatmuseum Sierndorf an
der March S. 10
Vivat Vinum – Weinmuseum
am Kellerberg S. 10

Jetzelsdorf
Ziegelsammlung und
Weinbaumuseum Jetzelsdorf
S. 15

Kaiserbrunn
Naturlehrpfad Kaiserbrunn S. 32
Wasserleitungsmuseum
Kaiserbrunn S. 33

Kalladorf
Bauernmuseum Kalladorf S. 13

Kammerhof
Feuerwehrsammlung
Hofstetten S. 37

Kamp
Schloss Grafenegg S. 21

Kapelln
Erlebnisweg zum Mittelpunkt
von Niederösterreich S. 37

Karlstein an der Thaya
Kräuterpfarrer-Weidinger-
Zentrum S. 41
Uhrenmuseum S. 42

Karlstetten
Oldtimer Museum – Karlstetten
S. 38

Karlstift
Holzhacker- und
Holztriftmuseum mit
Holzleherschau S. 11

Katzelsdorf
Zinnfigurenwelt Katzelsdorf
S. 44

Kaumberg
Heimatismuseum Kaumberg
S. 23

Kautzen
Lebendes Heimatmuseum
Kautzen S. 41

Kematen an der Ybbs
Heimatismuseum Kematen S. 2
Kornkreismuseum S. 2

Ketzelsdorf
Museum Ketzelsdorfer
Milchkammer S. 28

Kienberg
Nostalgiebahn Ybbsthalbahn
Bergstrecke Kienberg – Lunz
am See – Göstling an der Ybbs,
„Ötscherland-Express“ S. 35

Kierling
Franz Kafka-Gedenkraum S. 39
Universalmuseum Kierling S. 40

Kirchbach
Freilichtmuseum Brettersäge
Kirchbach S. 45
Grafik-Kabinett Erich
Steininger S. 45

Kirchberg am Walde
Robert Hamerling-Museum
S. 12

Kirchberg am Wechsel
Erlebnismühle Molzbachhof-
Mühle S. 31
Hermannshöhle Kirchberg am
Wechsel – Schauraum S. 31
Ludwig Wittgenstein –
Wirklichkeit und Mythos S. 32

Kirchberg an der Pielach
Modellbahnmuseum
Mariazellerbahn S. 38

Kirchschlag
Privat-Museum
„Mineralienzimmer“ S. 46
Whisky-Erlebniswelt,
Destillerie Haider S. 47

**Kirchschlag in der Buckligen
Welt**
Stadtmuseum Kirchschlag
S. 44

Kirchstetten
Galerie M – die kleine feine
Galerie für zeitgenössische
Kunst im Wienerwald S. 37
Josef Weinheber Museum S. 37
W.H. Auden-Gedenkstätte S. 38

Kirchstetten im Weinviertel
Schloss Kirchstetten S. 28

Klausen-Leopoldsdorf
Holztrift- und Forstmuseum
Schöpfkloause S. 4

Kleinebersdorf
Ziegel im Weinviertel S. 19

**Kleinhaugsdorf/
Chvalovice – Hatě (CZ)**
Terra Technica – Jukebox &
Pinball – Time Travel Museum
S. 15

Kleinpertholz
Atelier – Galerie Zeh mit Franz-
Zeh Museum S. 11

Klein-Pöchlarn
Schaubetrieb
Ofenkachelmanufaktur Erndt
S. 26

Kleinwetzdorf
Heldenberg – Radetzky-
Gedenkstätte und Steinzeitdorf
S. 14
Oldtimermuseum Koller S. 14

Klosterneuburg
Archäologische Gedenkstätte
St. Martin S. 39
Au-Erlebnisweg
Klosterneuburg S. 39
Ausstellungen und Archiv des
Kulturvereins Weidling S. 39
Dorfmuseum Kritzendorf S. 39
Franz Kafka-Gedenkraum S. 39
Künstlerbund Klosterneuburg
S. 39
museum gugging S. 40
Stadtmuseum Klosterneuburg
S. 40
Stift Klosterneuburg S. 40
Themenwege Kritzendorf S. 40
Universalmuseum Kierling S. 40

Kollmitzdörfel
Dokumentation über Leben und
Werk des Topographen Georg
Matthäus Vischer (1628-1696)
S. 40
Ruine Kollnitz S. 41

Korneuburg
HE-LO Szenarium Puppen-
Theater und Museum S. 18
Präsentationsraum des
Stadtarchivs Korneuburg S. 18
Stadtmuseum Korneuburg S. 18

Kottes-Purk
Geologisch-
lagerstättenkundlicher
Lehrpfad, „Da Stoanige Weg“
S. 45
Gschichtl-Museum S. 45

Kottingbrunn
Schlossmuseum Kottingbrunn
im Wasserschloss S. 5

Kottingburgstall
Schloss Hubertendorf S. 26

Kreilhof
Schaukraftwerk Schwellöd
S. 42

Kreisbach
Schloss Kreisbach S. 38

Krems an der Donau
Artothek S. 22
Beethovenhaus –
Erinnerungsräume S. 22
Bergwerkgedenkweg S. 22
Ernst Krenek Forum S. 22
Forum Frohner S. 22
Galerie Göttlicher S. 22
Galerie Kopriva Krems S. 22
Galerie Stadtpark Krems S. 22
Gozzoburg Krems S. 22
Karikaturmuseum Krems S. 22
Kremstaler Hauerhof,
Sammlung Doppler S. 22
Kunsthalle Krems S. 22
Landesgalerie Niederösterreich
S. 22
Motorrad-Museum Krems-
Egelsee S. 22
museumkrems S. 23
Schreibmaschinenmuseum
Krems an der Donau S. 23
Susanne Wenger Foundation
S. 23
Weinerlebnis „SANDGRUBE 13
wein.sinn“ S. 23

Kritzendorf
Dorfmuseum Kritzendorf S. 39
Themenwege Kritzendorf S. 40

Kronberg
Himmelkeller, Hermann Bauch
Museum S. 27

Krumau
Hammerschmiede Krumau
S. 20

Krumbach
Museumsdorf Krumbach S. 44

Küb
Historisches Postamt Küb S. 32

Laa an der Thaya
Biermuseum in der Burg Laa/
Thaya S. 26
Kutschenmuseum Laa an der
Thaya S. 27
Südmährisches
Heimatmuseum Thayaland
S. 28

Lackenhof
Museum altes Handwerk neu
gelebt S. 35

Langau
Freizeitmuseum Langau –
gestern, heute, morgen S. 16

Langenlois
1. Europäisches
Dachdeckermuseum – „Fritz
und Rupert Hatschek-Museum“
S. 19
ARCHE NOAH Schaugarten
S. 19
Bildstockwanderweg
Gobelsberg S. 19
GARTENWEG Schiltern S. 20
Heimatmuseum der Stadt
Langenlois S. 20
Historischer Schauraum
Schiltern S. 20
LOISIUM WeinErlebnisWelt &
Vinothek S. 20
Modellbahnwelt Schiltern S. 20
Privatmuseum Mineralien –
Fossilien – Bergbau S. 21
STADTWEG Langenlois S. 21
WEINWEG Langenlois S. 21

Langenrohr
Josef-Reither-Museum S. 39

Langenzersdorf
Langenzersdorf Museum S. 18

Langschlag
„Biermuseum“ Langschlag S. 45
Eisenbahnmuseum –
Langschlag S. 45
Kaufmannsmuseum Fraberger
S. 46

Lanzenkirchen
Bauernmuseum Lanzenkirchen
S. 43
Privates Feuerwehrmuseum
Frohsdorf S. 44

Lassing
„Auf dem Holzweg“ –
Erlebniswelt Mendlingtal S. 33

Lauterbach
Oldtimer Museum –
Karlstetten S. 38

Laxenburg

Kulturtreffpunkt laxenburg und laxenburger heimatarchiv S. 30
Museum der Freiwilligen Feuerwehr Laxenburg S. 30
Museum Franzensburg S. 30
Museum Laxenburg S. 30

Leiben

Landtechnik Museum Schloss Leiben S. 25

Leobendorf

Burg Kreuzenstein S. 18
Dampf- und Dieselgarage S. 18

Leobersdorf

LEUM – Lichtmuseum
Leobersdorf S. 5

Leopoldsdorf im Marchfelde

Dampfmaschinenmuseum Breitstetten S. 8
Heimatismuseum Leopoldsdorf im Marchfeld S. 8
Österreichisches Spiele Museum S. 9

Lichtenau im Waldviertel

Brauhaus Museum S. 19
Flippermuseum Lichtenau e. U. S. 20
Freilichtmuseum
Künstlergarten S. 20
Karikaturengarten Brunn am Wald S. 20
Museum Lichtenau „Der Bauer als Selbstversorger“ S. 21

Lichtenwörth

Museum in der Hofermühle S. 44
Nadelburgmuseum S. 44

Lilienfeld

„Zdarsky-Stüber!“ S. 23
Bezirksmuseum Lilienfeld mit FIS Zdarsky-Skimuseum S. 23
Zisterzienserstift Lilienfeld: größte mittelalterliche Klosteranlage Österreichs S. 24

Litschau

Heimatismuseum Litschau S. 11
Johann Hörmann-Strickereimuseum Litschau S. 11
Pfarrmuseum Litschau S. 12

Loich

Heimatismuseum Loich S. 37

Loimersdorf

Museum Kreiner, „Pollaschak-Haus“ S. 9

Loosdorf, Bezirk Melk

Museum im Alten Eiskeller u. Public Museum Loosdorf S. 25

Loosdorf, Bezirk Mistelbach

Kulturhaus Winkelau S. 27
Schlossmuseum Loosdorf S. 28

Lunz am See

Hammerherrenmuseum Lunz am See S. 33
Handarbeitsmuseum Lunz am See S. 33

M

Maiersdorf

Alpin- und Heimatmuseum Hohe Wand S. 43
Dorfmuseum Maiersdorf S. 43

Maissau

Amethyst Welt Maissau S. 13
Gottfried von Einem Haus S. 14

Mank

Heimatismuseum der Stadt Mank S. 25

Mannersdorf am Leithagebirge

„BAXA“ Kalkofen- und Steinabbauuseum S. 6
Edmund Adler-Galerie S. 6
Museum Mannersdorf am Leithagebirge-Stadtmuseum S. 7

Marchegg

Heimatismuseum Marchegg S. 8
Schloss Marchegg/
Storchenhaus S. 10

Markthof

Schloss Hof S. 9

Maria Dreieichen

Schatzkammer der Wallfahrtskirche Maria Dreieichen S. 17

Maria Enzersdorf

Burgmuseum Burg Liechtenstein S. 29
Feuerwehrmuseum Maria Enzersdorf S. 29

Maria Gugging

museum gugging S. 40

Maria Laach am Jauerling

Kraftweg Maria Laach S. 20
Märchenland in der Wachau S. 20
Mineralienausstellung
Aussichtswarte Jauerling mit Lehrpfad Geologie und Sträucher S. 20

Maria Langegg

Wallfahrtsmuseum Maria Langegg S. 21

Maria Taferl

Hausmuseum Alpenpanorama Maria Taferl S. 25
Mechanische Krippe Maria Taferl S. 25
Schatzkammer der Wallfahrtsbasilika Maria Taferl S. 26

Markgrafneusiedl

Historisch-Archäologisches Museum Markgrafneusiedl (HISTA) S. 8

Markt Piesting

Heimatismuseum „Scherrerwirt“ S. 43
Heimatismuseum Markt Piesting S. 43

Matzendorf-Hölles

Pecherpfad Hölles S. 44

Mauerbach

Heimatismuseum Mauerbach S. 37
Kartause Mauerbach – Informations- und Weiterbildungszentrum
Baudenkmalpflege S. 38
Kochbuchsammlung
Tulbingerkogel S. 38

Mautern

Römermuseum Mautern-Favianis-St. Severin S. 21
Themenweg Natur und Stein – Mautern S. 21
Wachauer Goldhauben- und Trachtenmuseum S. 21

Mayerling

Karmel Mayerling S. 5

Melk

Benediktinerstift Melk – Stiftsammlungen S. 24
Dauerausstellung in der Gedenkstätte des ehemaligen Konzentrationslagers Melk S. 24
Rathausgalerie Melk S. 26
Stadtmuseum Melk S. 26

Merkersdorf

Burgruine Feste Kaja S. 13
Nationalpark Thayatal – Nationalparkhaus S. 14

Michelbach

Bauern- und Handwerksmuseum S. 37

Michelhausen

Heimatismuseum Michelhausen S. 39
Leopold Figl-Museum S. 39

Michelstetten

Michelstettner Schule S. 28

Miesenbach

Gauermann Museum S. 43

Missingdorf

1. Niederösterreichisches Schnapsbrennerei-Museum S. 15

Mistelbach

Barockschlössl Mistelbach S. 26
MAMUZ Museum Mistelbach S. 27
Nitsch Museum Mistelbach S. 28

Mödling

Albert-Drach-Gedenkstätte S. 29
Beethoven-Gedenkstätte S. 29
Essinger-Haus S. 29
Mödlinger Stadtverkehrsmuseum S. 30
Museum Mödling – Thonetschlössl S. 30
Puppen und Spielzeug Museum S. 30
Schönberg-Haus in Mödling S. 30
Volkskundemuseum Mödling mit Hausgärtlein (Schaugarten) S. 30

Mold

Schatzkammer der Wallfahrtskirche Maria Dreieichen S. 17

Mönichkirchen

Modellpark „Erzherzog Johann“ S. 32
Privatsammlung Heinz Lang S. 32

Moorbad Harbach

Garten der Menschenrechte S. 11
KRISTALLIUM glas.erleben. S. 11
Märchenhaus Harbach-Nebelstein S. 12

Moos

Imkermuseum Heiligenblut S. 25

Mühlbach am Manhartsberg

Joseph Misson-Haus S. 14

Mühldorf

Bäckereimuseum Mühldorf S. 19

Muthmannsdorf

Kleinstes SAURIERMUSEUM der Welt S. 43

N

Nabegg

Heimatismuseum im Nadlingerhof S. 2

Nagelberg

Schauglashütte mit Museum – Glasstudio und Waldglashütte Kurt und Roland Zalto S. 12

Naßwald

Hubmer-Gedächtnisstätte Naßwald S. 32

Neudegg

Sammlung Mehofer und Galerie S. 40

Neudorf bei Staats

Schloss Kirchstetten S. 28

Neuhofen an der Ybbs

Museum Ostarrichi – Entdecke Österreich S. 2

Neulengbach

Egon Schiele Neulengbach S. 37
Egon Schiele Rundweg S. 37
Galerie am Lieglweg S. 37
MUSEUM Region Neulengbach S. 38
TANK 203.3040.AT – GrafZyxFoundation S. 38

Neumarkt an der Ybbs

Schul- und Heimatmuseum Neumarkt an der Ybbs S. 26

Neunkirchen

Städtisches Museum Neunkirchen S. 32

Neupölla

1. Österreichisches Museum für Alltagsgeschichte und Kulturhof Neupölla S. 45

Neuruppersdorf

Uhrenmuseum S. 29

Neusiedl an der Zaya

Erdölmuseum Neusiedl an der Zaya S. 8

Neustadt an der Donau

Heimatismuseum im Nadlingerhof S. 2

Neustift bei Schönberg

Weingut Leopolds Museum S. 21

Niederabsdorf

Heimatismuseum Niederabsdorf EUSEUM S. 8

Niederleis

Heimatismuseum Niederleis S. 27

Schlossmuseum Niederleis S. 28

Niedersulz

Sakralsammlung Josef Geissler S. 9
Südmährerhof S. 10
Weinviertler Museumsdorf
Niedersulz S. 10

Nussdorf ob der Traisen

Urzeitmuseum Nussdorf-Traisental S. 38

O

Oberdürnbach

Gottfried von Einem Haus S. 14

Ober-Grafendorf

Drogerie-Museum in der „World of STYX“ S. 37

Oberndorf

Mineralienausstellung
Aussichtswarte Jauerling mit Lehrpfad Geologie und Sträucher S. 20

Oberndorf an der Melk

Kinderbuchhaus im Schneiderhäusl S. 35

Obernholz

Fossilienchaurraum Obernholz S. 20

Obersiebenbrunn

Schloss Obersiebenbrunn, Koptisches Museum S. 10

Oberwaltersdorf

Museum Oberwaltersdorf mit Broncia Koller-Archiv S. 5

Oberwölbling

1. NÖ Fleischereimuseum S. 36

Öhling

Römer in der Box – Archäologische Sammlung der Marktgemeinde Oed-Oehling S. 3

Orth an der Donau

museumORTH S. 9
Schiffmühle Orth an der Donau S. 9
schlossORTH Nationalpark-Zentrum S. 10

Ottenschlag

1. österreichisches Mohnmuseum S. 45
180er KICKER – Traktoren-museum der anderen Art S. 45

P

Palterndorf-Dobermannsdorf
Wehrturm Palterndorf-Dobermannsdorf S. 10

Paudorf
Abt Johannes Dizent Museum S. 19
Wilhelm Kienzl-Museum „Schauplatz Evangelimann“ S. 21

Payerbach
Historisches Postamt Küb S. 32
Museumspark am Bahnhof Payerbach S. 32
Schaubergwerk Grillenberg S. 32

Peigarten
Pulkautaler Bienenmuseum und -lehrpfad S. 14

Perchtoldsdorf
Deutschmeistermuseum S. 29
Feuerwehrmuseum Perchtoldsdorf S. 29
Franz Schmidt-Gedenkstätte S. 29
Hugo Wolf-Museum und Gedenkstätte S. 30
Ortsgeschichtliches Museum Perchtoldsdorf S. 30
Türkenmuseum „Die Osmanen in Niederösterreich“ S. 30

Pernersdorf
Dorfmuseum Pernersdorf S. 13
Pulkautaler Bienenmuseum und -lehrpfad S. 14

Pernitz
Biedermeier Erlebnisweg Piestingtal S. 43

Perschling
Perschlingtaler Heimatmuseum S. 37
Landwirtschaftsmuseum Buchinger S. 38

Persenbeug-Gottsdorf
Heimatmuseum Persenbeug S. 25

Petronell-Carnuntum
Museum Petronell-Carnuntum Auxiliarkastell S. 7
Römerstadt Carnuntum/Römisches Stadtviertel S. 7

Petzenkirchen
Haubiversum S. 25

Pfaffing
Bauernmuseum Hafnerbach S. 37

Pfaffstätten
Heimatmuseum Pfaffstätten S. 4

Pillichsdorf
Turmmuseum Pillichsdorf S. 29

Pitten
Pittener Regionsmuseum „Zeitspuren im Land der 1000 Hügel“ S. 32

Plankenstein
Museum Burg Plankenstein S. 25

Platt
Steinzeitkeller-Museum S. 15

Pöchlarn
Erstes Österreichisches Tischler-Museum S. 24
Oskar Kokoschka-Dokumentation S. 25
Stadtmuseum Arelape – Bechelaren – Pöchlarn S. 26

Pöggstall
Franz Traunfellner-Dokumentation S. 25
Museum für Rechtsgeschichte S. 25

Pölla
1. Österreichisches Museum für Alltagsgeschichte und Kulturhof Neupölla S. 45
Waldlehrpfad „Anima Florae“ am Schauensteinweg S. 47

Pottendorf
Heimatmuseum Rother Hof S. 4

Poysdorf
Heimatmuseum in der alten Schule S. 27
Maria von Ohmeyer – Open Air Galerie S. 28
Museum Ketzelsdorfer Milchammer S. 28
Oldtimer-Museum Poysdorf S. 28
Österreichischer Nostalgieischer Schnapsbrennerei-Lehrpfad S. 28
Sektwelt S. 28
Toni's Privat-Museum S. 29
Vino Versum Poysdorf S. 29

Prellenkirchen
Weinbaumuseum Prellenkirchen S. 8

Priggilitz
Galerie Gut Gasteil S. 31

Primmersdorf
Schüttkasten Schloss Primmersdorf/Thaya S. 41

Prinzendorf an der Zaya
„Erdäpfelmuseum“ – Landwirtschaftliches Museum S. 8

Prottes
Erdöl-Erdgas-Lehrpfad Prottes S. 8

Puchberg am Schneeberg
Eisenbahnmuseum Schneeberg S. 31
Galerie VOKA S. 31
Oldtimermuseum Hausberger S. 32
Schneeberger Säge S. 32
Schneeberg-Museum S. 32

Puchenstuben
Gesteinslehrpfad Puchenstuben S. 33

Pulkau
Drechslermuseum S. 13
Heimatmuseum Pulkau S. 14

Purgstall an der Erlauf
Das Museum im Ledererhaus S. 33
Erlauftaler Feuerwehrmuseum S. 33
Kurioseum – Science Center S. 35
Weg des Friedens S. 35

Purkersdorf
Stadtmuseum Purkersdorf S. 38
Wienerwaldhaus Purkersdorf S. 38

R

Raabs an der Thaya
Dokumentation über Leben und Werk des Topographen Georg Matthäus Vischer (1628-1696) S. 40
Grenzlandmuseum S. 41
Ortsumuseum Weikertschlag S. 41
Puppen- und Spielzeugmuseum S. 41
Ruine Kollmitz S. 41
Schloss Raabs S. 41
Schüttkasten Schloss Primmersdorf/Thaya S. 41

Rabensburg
Richard Simoncic-Museum S. 28

Rabenstein
Samowarsammlung im Steinschalerhof S. 38

Radlbrunn
Brandlhof S. 13

Rafings
Pfeifenmuseum Rafings S. 41

Raglitz
1. Raglitzer Dorfmuseum S. 31

Randegg
Hausmühle S. 33

Rappottenstein
Burg Rappottenstein S. 45
Dorfmuseum Roiten mit Hundertwasser-Dokumentation S. 45
Freilichtmuseum Brettersäge Kirchbach S. 45
Grafik-Kabinett Erich Steininger S. 45

Raxendorf
Imkermuseum Heiligenblut S. 25

Rehberg
Kremstaler Hauerhof, Sammlung Doppler S. 22

Reichenau an der Rax
Alpengarten Raxalpe S. 31
Höllentalbahn, Museumseisenbahn Payerbach – Hirschwang, Schmalspurbahnmuseum S. 32
Naturlehrpfad Kaiserbrunn S. 32
Schloss Reichenau S. 32
Sigmund Freud-Gedenkstätte S. 32
Wasserleitungsmuseum Kaiserbrunn S. 33

Reingers
Hanfmuseum S. 11
Heimatstube Reingers S. 11
Weg des 20. Jahrhunderts S. 13

Reinsberg
Burgarena Reinsberg S. 33

Retz
Fahrradmuseum Retz, „S'Fahrradl im Schloss“ S. 13
Kunstraum Retz S. 14
Museum Retz und Südmährische Galerie S. 14
Reblaus Express S. 14
Retzer Erlebnis Keller S. 15
Windmühle Retz S. 15

Retzbach
Eisenbahnmuseum Unterretzbach S. 13

Riegersburg
Schloss Ruegers (Barockschloss Riegersburg) S. 15

Ringelsdorf-Niederabsdorf
Heimatmuseum Niederabsdorf EUSEUM S. 8

Roggenreith
Whisky-Erlebniswelt, Destillerie Haider S. 47

Rohrau
Joseph Haydn-Gedenkstätte Rohrau an der Leitha – Haydn Geburtshaus S. 6
Schloss Rohrau, Graf Harrach'sche Familiensammlung S. 7

Röhrenbach
Renaissanceschloss Greillenstein S. 17

Roiten
Dorfmuseum Roiten mit Hundertwasser-Dokumentation S. 45

Röschitz
Röschitzer Raritäten Privatmuseum S. 17

Roseldorf
Fürstensitz-Keltenstadt Sandberg – Keltenausstellung S. 13
Themenweg Fürstensitz-Keltenstadt Sandberg S. 15

Rosenau am Sonntagberg
Militärhistorisches Museum 1914-1945-1990 S. 2
Schatzkammer der Wallfahrtsbasilika Sonntagberg S. 3

Rosenau Schloss
Österreichisches Freimaurermuseum im Schloss Rosenau S. 46

Rosenburg-Mold
Renaissanceschloss Rosenburg S. 17

Schatzkammer der Wallfahrtskirche Maria Dreieichen S. 17

Rupperthal
Ignaz Joseph Pleyel Museum S. 39

Ruprechtshofen
Benedict Randhartinger Museum S. 24
Flipper- und Musikboxensammlung „Pindigiland“ S. 25
Mostviertler Eisenbahnmuseum S. 25

Rust im Tullnerfeld
Leopold Figl-Museum S. 39

S

Sallingberg
Mohnerlebnisgarten und Mohnlehrpfad Armschlag S. 46
Mohnmühlensammlung beim Mohnwirt S. 46

Sasendorf
Yellowpoint Nähmaschinen-Museum NÖ S. 39

Schallaburg
Schallaburg S. 26

Scharndorf
Kinderwagenmuseum S. 7

Scheib
Privat-Museum „Mineralienzimmer“ S. 46

Scheibbs
Heimatmuseum im Rathaus Scheibbs S. 33
Keramikmuseum Scheibbs (Sammlung Hottenroth) S. 33
SchützenScheibenScheibbs S. 35

Scheiblingkirchen-Thernberg
Erzherzog Johann-Dokumentation S. 31

Scheutz bei Lichtenau im Waldviertel
Brauhaus Museum S. 19

Schiltern
ARCHE NOAH Schaugarten S. 19
GARTENWEG Schiltern S. 20
Historischer Schauraum Schiltern S. 20
Modellbahnwelt Schiltern S. 20

Schloßhof
Schloss Hof S. 9

Schollach
Schallaburg S. 26

Schönau an der Triesting
Heimatmuseum Schönau an der Triesting S. 4

Schönbach
Handwerkermuseum Schönbach S. 45
Kloster-Schul-Werkstätten Schönbach S. 46
Museum für Arbeits- und Zuguhnde S. 46
Wäschepflegemuseum Schönbach S. 47

Schönberg am Kamp
Alte Schmiede, Sommerfrische Museum S. 19

Naturpark Kamptal-Schönberg S. 21

Weingut Leopolds Museum S. 21

Schönbüchel-Aggsbach
Burgruine Aggsstein S. 24
Kartause Aggsbach S. 25

Schönglabern
Lapidarium und Romanische Kirche S. 14

Schrattenberg
Schaumühle Schrattenberg S. 28

Schrems
Das Kunstmuseum Waldviertel S. 11
Privatausstellung „Schätze der Vergangenheit“ S. 12
Stadtmuseum Schrems S. 12
UnterwasserReich, Naturpark Schrems S. 12

Schwarza im Gebirge
Museumsstadt – Volkskundliche Sammlung Schwarza im Gebirge S. 30
Hubmer-Gedächtnisstätte Naßwald S. 32

Schwarzenau
Eisenbahnmuseum Schwarzenau S. 45

Schwarzenbach
Keltenpark Schwarzenbach S. 43

Schwechat
Besucherwelt Flughafen Wien-Schwechat S. 6
Eisenbahnmuseum Schwechat S. 6

Schweiggers
Gemeindemuseum Schweiggers S. 45
Kulturweg Willi Engelmayer S. 46

Waldviertler Erdäpfelwelt Schweiggers S. 47

Seebenstein
Waldlehrpfad Seebenstein S. 32

Seefeld-Kadolz
Reichenmuseum S. 14

Seitenstetten
Naturlehrpfad Franzosenwald S. 2

Stift Seitenstetten S. 3
Via Rosa Themenweg S. 3

Semmering
Hochstraßenmuseum S. 32
Semmeringbahn-Museum S. 32

Welterbe Semmeringbahn (Ghega-Bahn) S. 33

Senftenberg
Pfarrmuseum Imbach S. 21

Sierndorf
Thomasch Keramik Museum Sierndorf S. 19

Sierndorf an der March
Urgeschichtssammlung und Heimatmuseum Sierndorf an der March S. 10

Sigmundsherberg
1. Niederösterreichisches Schnapsbrennerei-Museum S. 15
Das Österreichische Motorradmuseum – Sammlung Ehn S. 16
Gedenkweg: Von der Gefangenschaft zum Frieden S. 16

Kraftfahrzeugmuseum Sigmundsherberg S. 16
Waldviertler Eisenbahnmuseum Sigmundsherberg S. 17

Sitzendorf an der Schmida
Fürstensitz-Keltenstadt Sandberg – Keltenausstellung S. 13
Themenweg Fürstensitz-Keltenstadt Sandberg S. 15

Sommerein
Maria Biljan-Bilger Ausstellungshalle S. 7

Sonnberg
Radiomuseum S. 14

Sonntagberg/Rosenau
Militärgeschichtliches Museum 1914-1945-1990 S. 2
Schatzkammer der Wallfahrtsbasilika Sonntagberg S. 3

Spillern
Feuerwehrmuseum Spillern S. 18

Spitz an der Donau
Gunther Philipp Museum S. 20
Historischer Kaufmannsladen S. 20

Schiffahrtsmuseum Spitz an der Donau S. 21

St. Aegydt am Neuwalde
Heimatmuseum St. Aegydt am Neuwalde S. 23
Holzschimuseum St. Aegydt S. 23
Pfarrer Leos Pfeifenmuseum S. 23

St. Anton an der Jeßnitz
Ausstellung Hochbärneck S. 33
Die „Bruderlade“ in St. Anton an der Jeßnitz S. 33

Freilichtmuseum St. Anton an der Jeßnitz S. 33

St. Corona am Wechsel
Coronas Ameisenpfad S. 31

St. Georgen am Ybbsfelde
Puch Oldtimer Museum S. 3

St. Leonhard am Forst
Mostmuseum S. 25
St. Leonharder Feuerwehrmuseum S. 26

St. Leonhard am Hornerwald
Lebendes Handwerksmuseum S. 20

St. Margarethen an der Sierning
Heimatmuseum St. Margarethen an der Sierning S. 37

St. Peter in der Au
Carl Zeller-Museum S. 2
Schloss St. Peter in der Au – Viertelsgalerie des Landes NÖ S. 3

St. Pölten
art.room S. 35
Diözesanmuseum St. Pölten S. 35

Ehemalige Synagoge St. Pölten, Institut für jüdische Geschichte Österreichs S. 35
Galerie Maringer – Salon für Kunst und Kommunikation S. 35
Klangturm St. Pölten S. 35
KUNST.WERK S. 35

Landhausgalerie Ausstellungsbrücke S. 35
Mariazellerbahn S. 35
Museum Niederösterreich (Haus der Geschichte Niederösterreich, Haus der Natur) S. 36

Museum zur Geschichte der Arbeiterbewegung und Sozialdemokratie im Raum St. Pölten – Museum im Hof S. 36
Niederösterreichische Landesbibliothek S. 36

Niederösterreichisches Landesarchiv S. 36
NÖ Dokumentationszentrum für Moderne Kunst – Landesverband der NÖ Kunstvereine S. 36
Rathausgalerie St. Pölten S. 36
Stadtmuseum St. Pölten S. 35

St. Valentin
Geschichtliches Museum der Stadt St. Valentin S. 2

St. Veit an der Triesting
Archiv und Helmsammlung der FF St. Veit an der Triesting S. 3

Staatz-Kautendorf
Burgruine Staatz S. 26

Stein
Artothek S. 22
Ernst Krenek Forum S. 22
Forum Frohner S. 22
Galerie Göttlicher S. 22
Karikaturmuseum Krems S. 22
Kunsthalle Krems S. 22
Landesgalerie Niederösterreich S. 22

Steinabrüchel
Tatra & Oldtimer-Clubmuseum Steinabrüchel S. 44

Steinabrunn
Christine & Rupert's Bike Oldtimer Motorradmuseum S. 18
Christine & Rupert's Generations-Schätze-Museum S. 18

Stetteldorf am Wagram
Schloss Stetteldorf am Wagram S. 40

Stetten
Fossilienwelt S. 18

Stillfried
Stillfried – Zentrum der Urzeit S. 10

Stockerau
Bezirksmuseum Stockerau S. 18
Siegfried Marcus Automobilmuseum Stockerau S. 18
Turmmuseum Stockerau S. 19

Stoitzendorf
Rebsortenpfad Kellergasse Stoitzendorf S. 17

Stollhof
Kohlröserlhaus auf der Hohen Wand S. 44

Straning-Grafenberg
Eisenbahn- und Heimatmuseum Grafenberg S. 16

Straß im Straßertale
Bildstockwanderweg Straß S. 19
Fassbinderei- und Weinbaumuseum S. 19
Feuerwehrmuseum Straß S. 19

Fossilienchauraum Obernholz S. 20
Freilichtmuseum Germanisches Gehöft S. 20

Strasshof an der Nordbahn
Eisenbahnmuseum „Das Heizhaus“ S. 8
Kulturhaus Strasshof a. d. Nordbahn/Heimatmuseum S. 9

Stratzing
Eiszeitwanderweg S. 19

Strengberg
Nostalgiemuseum Drahtesel & mehr S. 3

Sulz im Weinviertel
Sakralsammlung Josef Geissler S. 9
Südmährerhof S. 10
Weinviertler Museumsdorf Niedersulz S. 10

T

Tattendorf
St. Laurent Weinwanderweg S. 5

Teesdorf
Franz Jonas-Gedenkraum S. 4
Heimatmuseum Teesdorf S. 4
Hermann Broch-Museum Teesdorf S. 4

Ternitz
1. österreichisches Zündmaschinenmuseum S. 30
1. Raglitzer Dorfmuseum S. 31
Ternitzer Stahlstadtmuseum S. 32

Texingtal
Dr. Engelbert Dollfuß Museum S. 24
Museum Burg Plankenstein S. 25

Thaya
Ausgrabungen „Wüstungen Hard und Kleinhard bei Thaya“ S. 40
Museum Thaya S. 41
Privates Waffenmuseum Resl, Margit Resl S. 41
Schau.Räume.Thaya S. 41

Thernberg
Erzherzog Johann-Dokumentation S. 31

Thunau
Ausgrabungen Schanzberg in Gars Thunau S. 15

Trabenreith
Ziegelmuseum S. 17

Traisen
Voralpenvogelweg S. 24
Weltmeister-Fitnessweg S. 24

Traiskirchen
Baum- und Strauchlehrpfad im Schlosspark Tribuswinkel S. 4
Franz-Kroller-Sternwarte Traiskirchen S. 4
Literarischer Lehrpfad S. 5
Stadtmuseum Traiskirchen S. 6
Wiener Tramwaymuseum – WTM-Museumsdepot Traiskirchen S. 6

Traismauer
Archäologische Ausgrabungen in der Unterkirche Traismauer S. 36
Historisch-Archäologisches Depot der Stadt Traismauer S. 37

Krippenspiel-Museum S. 38
Weinlehrpfad Traismauer S. 38
WIOG – Archiv der Wiener Internationalen Operettengesellschaft S. 39

Trattenbach
Wittgensteinmuseum S. 32

Tribuswinkel
Baum- und Strauchlehrpfad im Schlosspark Tribuswinkel S. 4
Literarischer Lehrpfad S. 5

Trübenbach-Gaming
Holzknechtmuseum Trübenbach S. 33

Tulln
Egon Schiele Geburtshaus S. 39
Egon Schiele Museum S. 39
Egon Schiele-Weg – auf den Spuren der Kindheit des Künstlers S. 39
Österreichisches Zuckermuseum S. 40
Regentag – Hundertwasser-Schiff S. 40
Römermuseum Tulln S. 40

Türnitz
Feld- und Industriebahnmuseum Freiland (FIM) S. 23
Feuerwehrmuseum der Freiwilligen Feuerwehr Türnitz S. 23
K. u. K. Museum Türnitz S. 23

U

Ulmerfeld

Schloss Ulmerfeld S. 3

Ulrichskirchen-Schleinbach

Himmelkeller, Hermann Bauch
Museum S. 27

Untergrub

Galerie Untergrub S. 13

Unterhöflein

Erlebnispfad „Mit allen Sinnen
genießen“ S. 31

Untermarkersdorf

Pulkautaler Weinbaumuseum
S. 14

Unterretzbach

Eisenbahnmuseum
Unterretzbach S. 13

Unterrohrbach

Dampf- und Dieselgarage S. 18

Unterwaltersdorf

Heimatemuseum Ebreichsdorf
S. 4

V

Vösendorf

NÖ Krippenmuseum Vösendorf
S. 29
Fahrradmuseum Schloss
Vösendorf S. 29
Schlossmuseum Vösendorf
und Peter Jordan-Gedenkraum
S. 30

W

Waidhofen an der Thaya

Silomuseum S. 41
Stadtmuseum Waidhofen an
der Thaya S. 41
Waldviertler Webereimuseum
S. 42

Waidhofen an der Ybbs

5-Elemente-Museum
Waidhofen a/d Ybbs S. 42
raumimpuls – Stadtgalerie
Waidhofen/Ybbs S. 42
Schaukraftwerk Schwellöd
S. 42
Stadtturm Waidhofen a/d Ybbs
S. 42

Themenwege im Natur- und
Wildpark Buchenberg S. 42
Volkskundliche Sammlung Karl
Piaty S. 42

Waldenstein

Wallfahrts- und
Gemeindemuseum
Waldenstein S. 12

Waldkirchen an der Thaya

Museum Humanum S. 41

Wallsee-Sindelburg

Römermuseum Wallsee S. 3
Römerwelt Wallsee S. 3

Wegscheid am Kamp

Waldlehrpfad „Anima Florae“
am Schauensteinweg S. 47

Weidling

Ausstellungen und Archiv des
Kulturvereins Weidling S. 39

Weigelsdorf

Glasmuseum „Die gläserne
Burg“ S. 4

Weikersdorf

Steinfeldhof in Weikersdorf
S. 44

Weikertschlag an der Thaya

Ortasmusium Weikertschlag
S. 41

Weinburg

Dorfmuseum Weinburg S. 37

Weissenbach an der

Triesting
Triestingtaler Heimatmuseum
S. 6

Weißkirchen an der

Persching
Landwirtschaftsmuseum
Buchinger S. 38

Weißkirchen in der

Wachau
Wachaumuseum
Weißkirchen S. 21

Weiten

Planetenwanderweg Weiten
S. 25
Sonnenuhren-Haus S. 26

Weitra

Braumuseum im Schloss
Weitra S. 11
Museum Alte Textilfabrik S. 12
Schauplatz Eiserner Vorhang
S. 12
Schloss Weitra,
Schlossmuseum S. 12

Wiener Neudorf

eumig Museum S. 29

Wiener Neustadt

Folterzelle-Gedenkraum S. 42
Industrieviertel-Museum
Wiener Neustadt S. 42

Josef Matthias Hauer-
Gedenkraum S. 42
Museum St. Peter an der Sperr
S. 42

Niederösterreichische
Landesausstellung 2019 „Welt
in Bewegung“ S. 42
Privatmuseum „Feuerwaffen
einst und jetzt“ im Reckturm in
Wiener Neustadt S. 42
Stadtarchiv Wiener Neustadt
S. 42
Stift Neukloster – Kunst- und
Wunderkammer S. 42
Theresianische Militär-
akademie Wiener Neustadt
S. 43
Turmmuseum im Dom von
Wiener Neustadt S. 43

Wienings

Kaiser Franz Josef-Museum
S. 41

Wieselburg

Brauereimuseum Wieselburg
S. 33
Großmutter Stübchen S. 33
Museum für Ur- und
Frühgeschichte Wieselburg
S. 35

Wiesmannsreith

Mineralienausstellung
Aussichtswarte Jauerling
mit Lehrpfad Geologie und
Sträucher S. 20

Wiesmath

Museum am Bauernhof in der
Buckligen Welt S. 44

Wietzen

Freilichtmuseum
Künstlergarten S. 20

Wildendürnbach

Uhrenmuseum S. 29

Wilfersdorf

Heimatemuseum Wilfersdorf
S. 27
Liechtensteinmuseum
Wilfersdorf S. 27

Wilfleinsdorf

Bauern- und Dorfmuseum
Johann Öhlwerther S. 6

Wilhelmsburg

Schloss Kreisbach S. 38
Wilhelmsburger Geschirr-
Museum S. 38

Willendorf in der Wachau

Venusium Willendorf S. 21

Windigsteig

Pfeifenmuseum Rafings S. 41

Windpassing

Traktorenmuseum
Windpassing S. 15

**Winzendorf-
Muthmannsdorf**

Kleinste SAURIERMUSEUM
der Welt S. 43

Wölbling

1. NÖ Fleischereimuseum S. 36

Wolkersdorf im Weinviertel

Galerie forum-
schlosswolkersdorf S. 27

Wöllersdorf-Steinbrückl

Museum „Das Dorf des Welan“
S. 44
Tatra & Oldtimer-Clubmuseum
Steinbrückl S. 44

Wullersdorf

(Alt-)Wullersdorfer
Geschichte(n)Haus S. 13
Armenhaus/Cholera-Museum
Wullersdorf S. 13
Bauernmuseum Kalladorf S. 13
Kreisgrabenanlage Immendorf
S. 14
Mittelalterliche Fluchtanlagen
S. 14
Wullersdorfer Ziegelmuseum
S. 15

Y

Ybbs an der Donau

Atelier an der Donau S. 24
Besucherkraftwerk Ybbs-
Persenbeug S. 24
Fahrradmuseum Ybbs an der
Donau S. 24
Stadtmuseum Ybbs an der
Donau S. 26
Strommuseum Ybbs S. 26

Ybbsitz

Fahrgruber Hammer
mit angeschlossenem
Köhleremuseum S. 2
FeRRUM „welt des eisens“ S. 2
Hammerwerk Eybl S. 2

Yspertal

Heimatemuseum Yspertal S. 25

Z

Zeiselmauer-Wolfpassing

Römerrundgang – Römisches
Limeskastell Cannabiaca S. 40

Zellerndorf

Steinzeitkeller-Museum S. 15

Ziersdorf

Brandhof S. 13
Jukebox – Salon –
Wurlitzermuseum S. 14
Ziegelstadl Ziersdorf S. 15

Zistersdorf

Puppen- und Teddymuseum
S. 9
Stadtmuseum Zistersdorf S. 10

Zogelsdorf

Das Biotop Zogelsdorfer
Baumkreis S. 16
Ordensmuseum, Heimat- und
Jagdmuseum S. 17
Steinmetzhaus Zogelsdorf S. 17

Zwentendorf

AKW Zwentendorf S. 39
Heimatemuseum Zwentendorf
S. 39

Zwettl

Galerie Blaugelbezwettl S. 45
Museums-Lokalbahn Verein
Zwettl S. 46
Naturkundliche Sammlung
Schneider im Schulturm Zwettl
S. 46
Österreichisches
Freimaurermuseum im Schloss
Rosenau S. 46
Schulmuseum Edelfhof S. 46
Stadtmuseum Zwettl S. 46
Stift Zwettl – Schatzkammer
S. 46

Zwingendorf

Dorfmuseum Zwingendorf S. 26
Joslowitzer Heimatstube S. 27
Naturschutzlehrpfad
Zwingendorfer
Glaubersalzböden S. 28



Bezirke

Amstetten (AM)
Baden (BN)
Bruck a. d. Leitha (BL)
Gänserndorf (GF)
Gmünd (GD)
Hollabrunn (HL)
Horn (HO)
Korneuburg (KO)
Krems-Land (KR)
Lilienfeld (LF)

Melk (ME)
Mistelbach (MI)
Mödling (MD)
Neunkirchen (NK)
Scheibbs (SB)
St. Pölten-Land (PL)
Tulln (TU)
Waidhofen a. d. Thaya (WT)
Wiener Neustadt-Land (WB)
Zwettl (ZT)

Statutarstädte

Krems (KS)
St. Pölten (P)
Waidhofen a. d. Ybbs (WY)
Wiener Neustadt (WN)

www.noemuseen.at

Impressum

Medieninhaber: Museumsmanagement Niederösterreich GmbH, Schlossplatz 1, 3452 Atzenbrugg (Verlagsort), FN 408383 p, LG St. Pölten, Tel.: 02742 90666 6116, office@noemuseen.at, www.noemuseen.at
Hersteller: Eigner Druck, Neulengbach.

In Kooperation mit der Kultur.Region.Niederösterreich GmbH

Grafik: Nina Ober, Fotonachweis: Cover: Collage Nina Ober; Fotos: © E. Wallner: Stadtmuseum St. Pölten, Hannes Reisinger, Landessammlungen Niederösterreich; Foto: Christoph Fuchs, Marktgemeinde Pitten, alle anderen im Auftrag des Museumsmanagement Niederösterreich von der Fotografin Katrin Vogg oder von Mitarbeiterinnen.

Bilder bei den Museumseinträgen: © Martin Veigl (S. 3), Arnulf Rainer Museum, Foto: Mirau (S. 4), Stadtgemeinde Baden (S. 4 u. S. 5), Marktgemeinde Pfaffstätten (S. 4), Eisenbahnmuseum Strasshof (S. 8), Brigitte Semanek (S. 9), museumORTH (S. 9), Marktgemeinde Jedenspeigen (S. 10), Grotensohn (S. 10), Stillfried – Zentrum der Zeit (S. 10), Nadja Meister (S. 10), IDEA (S. 11), ILD (S. 12), Hollabrunner Museumsverein (S. 15), Terra Technica (S. 15), Archiv Krahuletz-Museum, Peter Ableidinger (S. 16), Museen der Stadt Horn (S. 17), Lichtstark (S. 17), LEMU, Foto schultz+schultz (S. 18), Ausstellungshaus Spoerri (S. 19), Peter Böttcher (S. 23), Hainfeld Museum (S. 23), Brigitte Kobler (S. 24), Irmgard Linke-Traunfellner (S. 25), Kulturverein OKAY (S. 26), Küchenmuseum Herrnbaumgarten (S. 27), Hans Huysza (S. 27), Brigitta Appel (S. 28), Dr. Karl Renner Museum (S. 31), Marktgemeinde Pitten (S. 32), Stadtmuseum St. Pölten (S. 36), Peter Ableidinger (S. 37), Wilhelmsburger Geschirrmuseum (S. 38), Stadt Waidhofen an der Ybbs (S. 42), Museum St. Peter an der Sperr (S. 42), Archiv des Waldbauernmuseum Gutenstein (S. 44)

m
MUSEUMSFRÜHLING
NIEDERÖSTERREICH

Fotos: kollektiv fischka

MUSEUMS
18.–19.
FRÜHLING
2019

über 100

Museen in ganz
Niederösterreich

FRÜHLING
2019

Das jährliche Veranstaltungswochenende im Mai

museumsfruehling.at



Museumsmanagement Niederösterreich

Neue Herrengasse 10/3
3100 St. Pölten

Telefon: +43 2742 90666 6116

Fax: +43 2742 90666 6119

E-Mail: office@noemuseen.at

Internet: www.noemuseen.at